ANUL XXXI No. 8463

ABONAMENTE

Lei 350 pe un an
180 „ 6 luni
90 „ 3 „
1000 Instituții publice

ATELIERELE TIPOGRAFICE
IAȘI. — STR. LĂPUȘNEANU 37

Telefoane { Redacția 391 / Administrația 394 / Serviciul de noapte 367

1 LEU

OPINIA

Ziar popular cotidian

MARȚI 2 IULIE 1935

SERIA 61-a

BON
No. 27
OPINIA
PREMII GRATUITE

Mărul discordiei

In viața noastră publică, mărul discordiei îl constitue chestia modificării Constituției.

Pe această temă, sporește agitația partidelor; și tot pe această temă crește încordarea înăuntrul partidului liberal.

Se vorbesc multe în jurul problemei constituționale; însă nu se precizează un lucru: cine vrea să modifice Constituția? Pentru ce, o modificare? Care texte vor fi supuse modificării și în ce sens?

Toate aceste lucruri ar trebui spuse precis, pentru informarea exactă a poporului român,— acest popor care muncește, creiază bogăția țării, plătește biruri și alcătuește armata.

Politicianii se ceartă între dânșii și discută cu o discreție exagerată,— însă se feresc a vorbi pe șleau, pentru a fi înțeleși de masele mari ale națiel.

Singura precizare care s'a dat e că, s'ar tutenționa modificarea Constituției, pentru „întărirea puterei executive".

Această „precizare" sărăcăciasă, doveaește totuși preocupațiuni inutile. Deoarece, **prin situație de fapt,** *puterea executivă la noi n'are limite.*

Calcă legi, comite abuzuri, falsifică parlamentarismul,— cu concursul tuturor partidelor care se perindă la cîrmă. Puterea executivă este, în realitate, suverana. Ea n'are nevoe de forme legale.

Deci, rămâne deschisă întrebarea: pentru ce, cum și cine pregătește cu atâta insistență, o modificare constituțională, care tulbură pe exponenții politici ai regimului în ființă?

Lr.

Epilogul unei revoluții

După cum se știe, d. Companys, ex-președintele Cataloniei, împreună cu foștii săi miniștri, au suferit o aspră condamnare pentru mișcarea lor revoluționară împotriva regimului din Spania.

În clișeu, îi vedem în temniță, pe fostul președinte al Cataloniei (în mijloc), alături de ceilalți rebeli condamnați.

Aprecierea aptitudinelor

O metodă americană pentru alegerea carierei

La universitatea din Ohio (Statele-Unite) s'a introdus o metedă interesantă pentru aprecierea noilor studenți, care trebuie să-și aleagă o casieră.

Imediat după terminarea bacalaureatului, studentul este obligat să facă un așa numit „an al probelor". În acel an el trece pela toate secțiile universitare, unde este examinat și supraveghiat de profesori specialiști. Aceștia își dau seama de vocația și preferințele studentului, indicându-i cariera de viitor.

După „anul probelor", studenții fără aptitudini sânt opriți să urmeze vreo facultate universitară.

Americanii recomandă această metodă, susținând că în felul acesta și selecționează numai elemente cu vocație și se pregătesc profesioniști într'adevăr capabili.

Avioane cu roboți

într'un viitor război

Ziarul „Times" din Londra scrie că într'un viitor război se vor întrebuința în special avioane cu roboți. Adică avioane cu aparate denumite „omul-mașină", în loc de piloți.

În mod automat aceste aeroplane se pot ridica până la 3000 metri înălțime și se pot conduce singure până la o depărtare de 16 kilometri. În plus au un mecanism special, de o rară preciziune, pentru lansarea bombelor cu explozibile și cu gaze.

Experiențele făcute au dovedit că avioanele cu roboți pot întreprinde cu succes orice atac aerian. În felul acesta se va putea face economie de viețile aviatorilor.

Moravuri

Bacșișul

Cuvântul, de origină turcească, n'are denumirea în românește (poate Conu August Scriban să poată da vr'o lămurire).

Obiceiul, adoptat de noi de pe timpuri uitate, (cred că odată cu năvala turcilor) este păstrat cu sfințenie și respectat prin tradiție, mai mult chiar de cât legile votate de parlament. Și cu drept cuvânt pot afirma că bacșișul a devenit lege cu atât mai bine aplicată, cu cât îl dăm de voe și de nevoe, acolo unde „trebue", dar de multe ori și acolo unde nu trebue.

Cu voia dvoastră voi cita câteva exemple: În afară de bacșișurile „oficiale" și „neoficiale", dar absolut indispensabile, avem obicinuința de a ne arăta dărnicia mai ales prin localurile publice; așa bănăoară te duci la berarie și după un ceas, două, sau mai multe, când chemi la plată, chelnerul îți prezintă prompt „nota" unde de multe ori adaugă și bacșișul „legal" de zece la sută, pentru ca tot de multe ori, să'i plătești peste suma globală, încă 10 la sută. Dar „piccolo" pe care până atunci nici nu l'ai văzut, vine să șteargă masa și să'ți ofere pardesiul sau bastonul, pentru care îi dai și lui acolo 2—3 lei — altfel ce o să zică lumea?

Dumineca dimineață, după ce din economie, te-ai bărbierit acasă cu „Gilletul", te duci la o frizerie (mai spre centru, de l) să-ți „îndrepte" puțin părul, unde lucrătorul „stilat", îți oferă politicos, jâltul rotativ din fața oglinzilor și după 10—15 minute (în care timp foarfeca țăcănește odată în păr și de 10 ori în aer) auzi: „Să vă fie de bine"; după care treci la „Casă" unde te ușurează de 15 lei, dacă ai bani potriviți, altfel dacă dai polul, nu se găsește rest (da eu socot că e un fel de amendă, pentru că te-ai dus acasă); — dar abia te-ai întors și te lovești de lucrătorul care te-a „servit" și căruia trebue (?!) să-i dai cel puțin 3 lei (că'i om în toată firea) în fine treci la cuer să'ți iei pălăria, dar în acelaș timp simți pe spate „măturița" primului ucenic (este și al II-lea) căruia mai mult de ochii celorlalți mușterii ce te privesc prin oglindă, îi dai și lui 2 lei; când ajungi la ușă, al II-lea ucenic, ți-o deschide, însă în așa fel ca să nu poți trece până ce nu-i dai și lui macar un leu.

Ajuns în stradă „ușurat" intri în vr'o lustragerie să'ți „facă" pantofii, unde după ce achiți „tariful" 5 lei, dai cel puțin 2 lei ca bacșiș lucrătorului, adică 40 la sută— căci dacă îi dai numai un leu, te măsoară cu privirea în așa fel, încât îți vine să'l pocnești odată, să se ducă de a berbeleacu cu scăunel cu tot.

E vremea mesei, dar începe a picura de ploae și oprești o trăsură; birjarul, după ce te-a măsurat de sus în jos și vice-versa, bine voește să te întrebe, unde mergi? îi răspunzi că... în Iași și dacă știi să te impui, acceptă însfârșit să te ducă acasă; dar ia'n încearcă și plătește'i numai cursa după tarif, fără bacșiș, că e în stare să adune toată strada cu scandalul ce ți-l face.

Mă opresc cu citarea exemplelor; sunt infinit de multe și voi trage numai concluzii, arătând că dacă „materialul" (??) întrebuințat pentru o tunsoare, ar costa să zicem, cel mult doi lei (am socotit toate angaralele) și o plătim 15 lei mai mult, dacă pentru a lustrui o pereche de pantofi, crema costa cel mult cincizeci de bani și plătim 5 lei, pentru ce s'ar mai pretinde bacșișul și pentru ce l'am oferi noi singuri?

Găsesc necesar să mai accentuez că negustorul, restauratorul sau meseriașul, ori cât de scump ar plăti chiria localului, ori cât de mari ar fi sperțurile ce le plătește, știe să le repartizeze pe fiecare articol de consumație și pe fiecare serviciu prestat, în așa mod că toate, dar absolut toate, revin indirect tot în sarcina noastră, a consumatorilor; și dacă pe unii dintre ei, materialul prim sau uzura utensilelor, îi costă prea puțin în raport cu prețurile exagerate ce pretind drept tarif, cel puțin să nu le mai majorăm și noi, aruncând bacșișurile cu atâta ușurință, căci nu facem altceva decât să stimulăm și mai mult specula și scumpetea.

GH. AMANCI

Citiți
în pag. 4-a
ULTIMA ORA

Milionarul din Moscova

Capitala Uniunii Sovietelor posedă un mare bogătaș. E un anume Vasile Vasilovici Skwarkin, autor dramatic. El este singurul milionar din Moscova.

A scris numeroase piese, care au fost reprezintate la peste 1000 de teatre, cluburi, cercuri culturale, etc. Cota de 6 la sută din încasări, i-a adus lui Vasilovici Skwarkin în decursul ultimilor ani, o avere de câteva milioane ruble.

Milionarul însă nu se poate bucura de bogăție. El nu-și poate trece banii peste granță, iar în țara lui trebuie să se mulțumească cu un trai modest.

Prințesa Portugaliei

infirmieră de spital

Într'un spital din Viena servește ca infirmieră o tânără doamnă cu numele Maria Braganza. Ea nu este decât Maria Adelaida de Braganza, infanta și pretendenta la tronul Portugaliei.

Infanta locuește împreună cu fratele ei, prințul Don Duarte de Portugalia, care n'a renunțat la drepturile regale. Ambii trăesc modest într'o locuință simplă dintr'un cartier retras al Vienei.

Prințesa Maria de Braganza, o fire blândă și iubitoare, s'a făcut infirmieră de spital, pentru a alina suferințele bolnavilor. Prințul Don Duarte se ocupă cu literatura și creșterea florilor.

Moștenitorii Portugaliei își duc astfel traiul în mod discret, nutrind speranța că viitorul le va reda tronul visat.

Din toată lumea

Fiscul și cele cinci gemene.— Am relatat că cele cinci fetițe gemene ale familiei Dionne din orașul Kallander (Canada) au împlinit vârsta de un an. Cu acest prilej „fetițele națiunii", cum au fost denumite, au primit numeroase cadouri în bani și obiecte. Valoarea totală a cadourilor se ridică la suma de 150 mii dolari, adică 15 milioane lei.

Fiscul a intervenit imediat și a cerut o taxă de 10 mii dolari. Părinții celor cinci fetițe gemene au refuzat să plătească taxa, cerând ca „copilele națiunii" să fie scutite de orce impozit. Interesant este că această cerere a fost subscrisă de mii de locuitori, care păstrează o deosebită dragoste, celor cinci gemene. Este de prevăzut că în cele din urmă, fetițele Dionne vor fi scutite de plata taxelor.

*

Șoarecii și muzica de gramofon. — Cerealiștii și comercianții de coloniale din Amsterdam au instituit un premiu pentru cel ce va reuși să născocească o metodă practică de alungare a șoarecilor din depozitele de grâne și mărfuri. Procedeul a fost găsit și cât se poate de simplu.

Șoarecii dispar imediat ce aud muzică de gramofon. Toate experiențele făcute au dat rezultate sigure. În depozitele de mărfuri unde s'au instalat gramofoane, nu s'a mai ivit nici un șoarece.

Metoda a fost complectată în mod practic de o casă de plăci de gramofon.

S'au făcut plăci, care imită tot timpul minunatul pisicilor. Cu aceste discuri da gramofon se poate scăpa singur de pacostea șoarecilor.

*

Local de dans în fundul mării.—Americanii au realizat și acest record. În luxoasa stațiune Miami s'a construit o sală de dans pe fundul mării.

Sala este făcută din sticlă foarte groasă, incasabilă. Oamenii sânt conduși spre fundul mării cu ajutorul unui ascensor. Printr'un difuzor se transmite muzica dela o orchestră depe țărmul mării.

În sala de dans depe fundul apelor, încap 50 de persoane. Se dansează și se petrece cu antren, iar în pauză publicul privește spectacolul pitoresc diu apă. Deși biletele sânt fost foarte scumpe, această excentrică sală de dans est întotdeauna plină.

*

Monumentul ceasornicelor. — În orașul Lake-City din Statele-Unite s'a ridicat un monument interesant. Este un monument al ceasornicelor.

Pe socle se află un glob al pământului de mărime considerabilă. Țările mai importante sânt reprezentate în mod vizibil, iar în dreptul lor se află câte un ceasornic așezat după orarul statului respectiv.

În felul acesta, la monumentul dela Lake-City, se poate afla ora exactă din orce parte a lumii.

Valori ieșene

Un muzicant — artist de mare valoare

La 26 Iunie 1935, la Școala Normală „V. Lupu", s'au împărțit premii școlarilor meritoși. La frumoasa producție desfășurată cu acel prilej, nu numai că a ieșit cu totul din comun, dar s'a distins cu desăvârșire Corul de elevi, cor pregătit și condus cu atâta măiestrie de dl. profesor *Const. Baciu.*

Cântarea religioasă „Doamne, buzele mele vestesc lauda Ta", a urcat pe ascultători cu simțirea și gândul în sfere dumnezeiești cum nu se poate mai înalte, mișcând pe unii până la lacrimi!

A urmat apoi corul patriotic „Trompetele răsună (*Marș Regal*)" și alte două coruri populare: „Dor-dorule" și „Stâncuța" care au făcut să vibreze pe rând, până la entuziasm nebun și coarda patriotică și cea erotică, precum și struna humorului și satirei populare.

Cu prilejul expoziției jubilare din 1906, la București am auzit corul lui Vidu și alte coruri ardelenești; la Chișinău în vremea războiului mondial, am auzit corul lui Oancea și cel minunat al lui Traian Popovici, lăudat de d-nii Iorga și de Martone; am auzit și corurile rusești, în vremea războiului, și pe cele ucrainene, dar n'am auzit un cor să te înalțe cu sufletul la înălțimi mai sublime ca cel organizat și dirijat de dl. profesor *C. Baciu.* Cu d-sa se dovedește odată mai mult că adevărata artă mișcă sufletele și entuziasmează.

Dintre elevii urmași ai marelui Gav. Muzicescu, nu cred că se găsește un alt interpret mai fidel și mai artistic, în senzul propriu al cuvântului, ca dl. profesor C. Baciu. Și sunt încredințat că se unesc cu mine în aprecieri toți câți au ascultat corul d-lui Baciu acum, ca și cei ce au ascultat în trecut corurile „Ilenuco, fa", „Auleu, frate peline" etc. nu numai organizate și conduse, dar chiar alcătuite de d-sa pe motive populare, căci dl. C. Baciu este și compozitor muzical de valoare, având lucrări tipărite.

Dl. Baciu are aleasă pregătire muzicală-artistică și dela noi și din streinătate și, pe deasupra, un mare talent în arta d-sale. Mai are o inimă extrem de bună și de miloasă și o modestie exagerată, cum nu se găsește la nimeni alții, în vremea arivismului de astăzi.

I. T. BROȘTEN

Înmulțirea infractorilor la sate

Încetineala și defectele Justiției

Într'un număr anterior al ziarului „Opinia" dădusem câteva din cauzele cari fac să se înmulțească infractorii la sate. În articol de astăzi voi continua cu enumararea cauzelor și apoi voi trece la remediile lor.

O altă cauză care face ca la sate numărul infractorilor să crească, este încetineala judecății, mersul greoi, acea prelungire neîncetată, acea amânare din termen în termen până se judecă un proces și cheltuiala prea mare care trebue să o facă acela ce vrea să-și valorifice un drept în justiție. Omul de la sat, care vrea să știe cât mai repede care este situația lui într'un proces, când vede că se amână mereu, mereu, nu mai apelează la judecată ca să-i facă dreptate, ci îi aplică el singur adversarului pedeapsa și apoi spune „decât oi cheltui eu cu procesul și cu martorii și să mă tot amâie, cu dreptul meu, mai bine i-o fac eu lui și să mă dea el în judecată". Și în acest *„mai bine i-o fac eu lui"* trece iarăși din limitele permise și aplică adversarului său o pedeapsă mai mare decât ar fi trebuit; și gata infracțiunea.

Legiuitorul și-a dat seamă de acest lucru și-a făcut legea de accelerare a judecăților din anul 1925 cu înbunătățiri în anul 1929, dar nu este deajuns. Cu toate legile, răul se menține și se agravează.

Tot dintr'o defecțiune a legii, care dă rezultate din ce în ce mai îngrijorătoare și care defecțiune omul de la sat nu o știe, dar îi vede rezultatul, e chestia mult discutată a rezultatelor de la *„Curtea cu juri".* Omul de la sat nu pricepe cum se judecă acolo, dar vede că cel ce a omorât, a dat foc, sau a făcut altă ceva, scapă de acolo *„batistă curată".* Știți ce zic oamenii când văd acest lucru?

—„Nu mai este părinte astăzi judecata dreaptă, știi mata că acela care omorît pe tatăsu este astăzi acasă, i-a dat drumu". Oftează bietul om ducându-se cu mintea nu știu unde.

În convorbirile mele cu oamenii îmi spunea cineva:

—„păi cum sunt făcute legile astăzi și cum se judecă, dacă ar îi să mă bată cineva pe mine și să mă schingiuiască și eu să mor, iar el să fie liber pe urmă, mai degrabă îl omor eu pe el, să fie el mort și eu liber". Este o mărturisire care te îngrozește, dar este des auzită și furnizată din observațiile zilnice. Iată, acest lucru face pe mulți să comită lucruri grave, gândurile lor fiind, acolo, că vor fi iarăși liberi.

Apoi când încă se mai eliberează pe cauțiune criminalul înainte de judecată, oamenii de la sate sunt chiar desnădăjduiți. „Uite părinte, că cutare cari a împușcat și a lăsat șapte copiii orfani, a venit eri acasă. Ce lege e asta, vezi ce fac banii astazi părinte?". Ce reflecții cred că nasc în capul lor aceste lucruri? Ce gânduri credeți că nutresc rudele victimei?

Răsbunare. Răsbunarea strigă din adâncul mădularelor lor și e deajuns o beție ca aceste gânduri să și fie înfăptuite. Iată dar cum și acesta e una din cauze cari face pe omul de la sat să comită infracțiuni de gravitate ce variază după împrejurări și speță. Să trecem acum la partea a doua.

Remediile

Cunoscând în parte cauzele, îmi va fi mai ușor să propun remediile.

Adică, ce e de făcut ca această înmulțire a infractorilor să se oprească și să scadă?. Apoi dacă e ușor de propus, nu tot așa de ușor e și de realizat. Greutatea aici vine. Nu mai depinde de mine realizarea ei totală, ci de la mai mulți factori, de la mai multe instituți, oameni din diferite clase sociale, cu multiple și variate funcțiuni. De la toți la olaltă și de la fiecare împarte va depinde stăvilirea infractorilor la sate.

Eu pe toți îi chem în ajutor pe fiecare îl rog aparte la lo-

Continuarea în pagina 11-a

Clinica Chirurgicală Doctor TZAICU

din Sanatoriul Iaşi str. Carol 20

este în permanenţă pregătită pentru chirurgia de urgenţă.

Salvarea la dispoziţie — Pentru preoţi, învăţători şi toţi funcţionarii publici reduceri speciale — Telefon No. 248

Vreţi să faceţi o faptă bună?
Vreţi să eşiţi în calea Norocului?
Jucaţi la Loteria de Stat!
Dar, jucaţi la firma mondială

Wagons-Lits/Cook — IAŞI — Piaţa Unirei Nr. 1

ORICE FATĂ TÂNĂRĂ TREBUIE SĂ CUNOASCĂ

Sfatul unei mame

Am spus fiicei mele: „Nu-ţi face inimă rea. Se întâmplă multor fete tinere să aibă tenul mai defectuos decât al tău. Ele adeseaori strică lucrurile mai rău făcând ceea ce nu trebue să facă". Ea ştia că ghicisem secretul necazului ei, că porii dilataţi, coşurile şi un ten galben şi pătat o nenoroceau.

„Ca să te scapi cu desăvârşire de defectele tenului, ca să-ţi limpezeşti, să-ţi albeşti şi să-ţi înfrumuseţezi pielea, nu există decât un singur mijloc, care e totodată şi simplu, uşor şi puţin costisitor. Cumpără chiar astăzi un borcănaş sau un tub de Cremă Tokalon, culoarea albă (neunsuroasă), celebra Cremă de Paris. Aplică Crema Tokalon în fiecare dimineaţă înainte de a te pudra. Preţioasele sale ingrediente curăţitoare, tonice şi astringente lucrează ca prin farmec asupra pielei şi a tenului celui mai urât. Vei fi încântată de noua drăgălăşie ce vei obţine în 3 zile numai".

Această simplă reţetă a adus multor fete tinere mângâiere şi fericire neaşteptată, după cum ştiu mamele lor. Garantăm că veţi obţine succesul dorit cu Crema Tokalon, culoarea albă, altfel se restituie banii.

De vânzare la toate farmaciile, drogheriile şi parfumeriile din ţară. Noi preţuri reduse: Crema Tokalon, culoarea albă, la Lei 50.—, Crema Tokalon aliment, culoarea roză, la Lei 60.—.

TESTA

OBSERVAŢI TABLETA

A

SUPRIMĂ DUREREA

Antineuralgic-neîntrecut

MIGRENE-RĂCELI-FEBRĂ
DURERI DE DINŢI
REUMATISME-JUNGHIURI

DOCTOR
Corneliu Stoian
Genito-urinare, sifilis, venerice
Consultaţii 6—8
strada I. C. Brătianu 58

Doctor
Margareta Cordescu
specialistă în
Boli de femei, naşteri şi operaţiuni obstetricale
S'A MUTAT şi consultă zilnic
Str. I. G. Duca (Muzelor) 32
între orele 1—3 p. m. şi 6—8

COAFOR KLEINER
A REDEŞCHS în strada Lăpuşneanu 26 (lângă Braşcu)
cel mai elegant salon de coafură pentru domni şi doamne

PRIETENII MĂRII

Petreceţi-vă vacanţa la Eforia-Techirghiol

Odihnă şi sănătate
Preţuri foarte reduse

Condiţiuni speciale dela 15—30 Iunie a. c.
Inscrieţi-vă din vreme la
AGENŢIA WAGONS-LITS | COOK
Iaşi Piaţa Unirei 1

Prudenţa este mama înţelepciunei!

Controlaţi-vă sănătatea!

Analiza urinei este în mare parte certificatul sănătăţei Dv. Prin analiza urinei medicul vă poate arăta uşor drumul cel mai scurt la perfecta sănătate. Deci înainte de a pleca la băi sau de a începe o cură, faceţi-vă analiza urinei în cele mai perfecte condiţiuni la

Farmacia Dr. Beceanu

Instrucţiuni şi vase speciale sterilizate la dispoziţie.

PUBLICAŢIUNE

Comitetul şcolar al Şcoalei Normale de Conducătoare de grădini de copii din Iaşi, str. Carp No. 2 aduce la cunoştinţă, că în ziua de 10 Iulie a. c. ora 10 dim. se va ţine licitaţie publică cu oferte închise în cancelaria şcoalei pt. aprovizionarea pe exerciţiul 1935—1936 cu 22 vagoane lemne esenţă tare. Caetul de sarcini se poate vedea zilnic la cancelaria şcoalei între orele 11—1 şi 16—18.

Limonadă din fructe la ghiaţă 2 lei sticla
Sifonul mic 1 leu
„ mare 2 lei
LA BRUTĂRIA ŞI FABRICA DE SIFOANE **ITIC LUPU**
Str. Elena Doamna 6

PUBLICAŢIUNE

Comitetul şcolar al şcoalei normale de fete „Mihai Sturza" din Iaşi aduce la cunoştinţă că va ţine licitaţie publică în ziua de 15 Iulie a. c. ora 9 jum. a. m. pentru procurarea a 28 vagoane lemne de foc esenţă tare fag şi carpen.

Caetul de sarcini se poate vedea zilnic la secretariat în orele de biurou. Comitetul

VIZITAŢI CORSETERIA
Fany Dunaveţchi
Str. Mărzescu 6

DOCTOR
A. Socolovschi
fost asistent la Spit. Colentina (Bucureşti)
Specialist în boli şi operaţiuni
de NAS, GÂT şi URECHI
Inhalaţie cu ozon (electr.)
electroterapie, raze, curente de înaltă frecvenţă
Cons. 8½—9½; 12—2; 4—7
Iaşi, str. Cuza Vodă 42

x Înainte de a pleca la băi, nu uitaţi să vă abonaţi la „Opinia".

Reorganizarea Ad-ţiei Financiare de constatare

Noul Ad-tor financiar de constatare d. V. Gavrilescu, s'a pus în mod horărât pe treabă.

In primul rând d. Gavrilescu a dat dispoziţiuni funcţionarilor Ad-ţiei să pue la punct toate lucrările administrative, întrucât e posibil ca cu prilejul vizitei ministeriale dela 7 Iulie, Ad-ţia să fie inspectată de unii din membri guvernului.

O măsură salutară luată de d. Gavrilescu este aceia de a se comunica de urgenţă perceptorilor din circumscripţii, situaţia impunerei fiecărui contribuabil. Aceasta, deoarece până în prezent rezultatul impunerilor şi a apelurilor la impuneri se făcea cu mari întârzieri, perceptorii continuând între timp să facă încasările după vechile norme, fără a cunoaşte dacă contribuabilul a fost scăzut sau urcat.

Din această cauză se complica aparatul ad-tiv; iar contribuabilii adesea pe nedrept, şicanaţi.

•

D. Em. Mardare fostul ad-tor de constatare, a plecat la Roman pentru a-şi lua în primire postul la acea ad-ţie.

Astăzi urmează a-ş lua postul în primire d. inspector financiar Pădureanu, în locul d-lui insp. Ghiorghiu. *Des.*

Feriţi-vă de insecticide de calitate inferioară.

x *Adresă de mulţumire.* —Cu prilejul vizitei regale în Basarabia, şeful Oficiului de telefon din Trg. Călăraşi-Lăpuşna, d. I. Ionescu un experimentat funcţionar şi totodată un apreciat intelectual, — şi-a împlinit serviciul cu o promptitudine rară, ţinând zi şi noapte legăturile telefonice şi aducând mari servicii administraţiei.

Dl. M. Vaia, prefectul jud. Lăpuşna, a trimis d-lui Ionescu o adresă de mulţumire, redactată în termeni foarte elogioşi.

Premiantele liceului Ortodox de fete „Elena Odobescu"

CL. I *Premiul I* Marioara Motăş, *prem. II* Maria Pascaly şi Ulpiana Tănăsescu, *prem. III* Maria Olănescu şi Oltea Vasiloschi.

CL. II. *Prem. I* Rodica Gheuca *prem. II* Gabriela Zamfirescu *prem. III* Irina Buţureanu şi Camelia Dăscălescu.

CL. III *Prem. I* Lucia Vartic şi Ivonna Agapi. *Prem. II* Rodica Fedeleş *Prem. III* Clara Leiba şi Georgeta Prisacaru.

CL. IV *Prem. I* Agata Patriciu. *Prem. II* Otilia Ghiulea şi Sofia Nubert. *Prem. III* Aurelia Harhas şi Constanţa Cuiş.

CL. V *Prem. II* Viorica Botez *Prem. III* Emilia Renner.

CL. VI. *Prem I* Adela David *Prem. II* Corina Caraman *Prem. III* Lucia Botez.

CL. VII *Prem. II* Elena Gheorghiade şi Raşela Leiba. *Prem. III* Elena Chicu.

Premii cu menţiuni

Pentru limba Română. M. Motaş cl. I, Zamfirescu cl. II, R. Fedeleş cl. III, Otilia Ghiulea şi A. Patriciu cl. IV, V. Carpus cl. VI.

Pentru limba Franceză M. Tănăsescu şi M. Pascali cl. I, R. Gheuca cl. II, Agapi I, Vastic L. Chitic P, Ciobaeu C, şi Pascaliu J. cl. III; Agata Patriciu, Otilia Ghiulea, S. Nubert, A. Harhas şi Grünberg, cl. IV; Botez V. cl. V; David A, Botez L. şi Caraman cl. VI.

Premii la declamaţie

Agata Patriciu şi Otilia Ghiulea din cl. IV-a.

Premii pentru dans Otilia Ghiulea şi Agata Patriciu din cl. IV; Răpeanu din cl. V.

Rubrica cinematografică

Pe ecranul cinema ografului TRIANON" are loc azi premiera filmului *„Focul Sacru"*, în care celebra vedetă *Katherine Hepburn* îşi face o strălucită reapariţie. In această realizare este vorba de ascensiunea unei tinere actriţe, care îndură mizeriile începutului, iubeşte şi suferă, până când începe să-i mijească zorii gloriei. K. Hepburn are o creaţie magnifică şi ne dă o nouă şi puternică dovadă a talentului ei. *Adolphe Menjou* şi *D. Fairbanks jr.*, sunt partenerii celebrei actriţe.

Al doilea film *„Fiul lui Kong"*, — e o realizare fantastică, cu scene tari, impresionante şi de o covârşitoare emoţie.

La „SIDOLI" se reprezintă *„Aristocrată pentru o zi"*, o încântătoare legendă cu zâne din secolul 20, în care o bătrână vânzătoare de mere joacă rolul unei regine a societăţii, mulţumită sufletului bun al unui judecător.

Filmul e o realizare frumoasă şi admirabil interpretată de *Warren William. Moy Robson* şi *W. Connoly*. Al doilea film e o senzaţională realizare poliţistă intitulată *„Apărarea are cuvântul"*.

La *„Roxy"* se reprezintă o delicioasă *premieră* germană ultima şi cea mai reuşită creaţie a celebrei comediane *Anny Ondra*. E vorba de *„Zero la purtare"*, o realizare în care domină tinereţea, fantezia şi buna dispoziţie. Anny Ondra are ca partener pe celebrul regisor *Karl Lamac*. Al doilea film *„Con esa Lubienska"* e deasemenea o realizare frumoasă, în care apare simpaticul actor *Gustaw Froelich*.

Complectare: Micky Mouse şi ultimul jurnal „Pathé".

Vg.

x Cetitorii noştri din provincie, care au strâns bonurile de premii din seria 60-a sunt rugaţi a le trimite în plic închis la Ad-ţia ziarului „OPINIA" anexând 7 lei în mărci poştale.

Deasemenea, abonaţii din provincie vor primi bonul după se vor trimite 7 lei în mărci poştale.

x Dr. Brener *specialist mamos*, boli de femei, *Cons.* 2—8 d. m. în str. Banu

Incheerea unui an de pregătire premilitară la Iaşi

Conform prevederilor legii de pregătire premilitară, tineretul premilitar ia vacanţă pe ziua de 1 Iulie.

Solemnitatea încheerii cursurilor de pregătire premilitară a avut loc Duminică 23 Iunie, pe platoul din faţa gării Iaşi, unde au fost adunate toate unităţile de pregătire premilitară din Municipiul nostru.

Solemnitatea a constat din: revista unităţilor de P. P. executarea unui scurt program de educaţie fizică şi instrucţie tehnică, după care a urmat inimoasa şi extrem de interesanta conferinţă a d-lui colonel Constantinescu, D., Inspectorul P. P. din Municipiul Iaşi.

•

A doua zi, Luni 24 Iunie, au fost invitaţi la sediul I. P. P. Municipal, toţi şefii de centre şi subcentre,—pentru inspectarea scriptelor unităţilor pe care le conduc. După terminarea inspecţiei, care a mulţumit pe deplin pe domnii Inspector şi Subinspector al P. P., a urmat o mică gustare, în pregătirea şi aranjarea căreia s'a remarcat — ca şi în activitatea militară, premilitară, culturală şi socială,—gustul fin, delicateţa şi amabilitatea sinceră a domnilor, Colonel Constantinescu D. şi Lt. Colonel Mardare V., —inspectorul şi subinspectorul P. P. Municipale.

Primul pahar l-a ridicat d. Colonel Constantinescu, închinându-l şefilor de supcentre, — în special învăţătorilor din cadrele P. P., care activează alături de D-sa.

I s'a răspuns călduros, de către câţiva colegi învăţători.

Timpul scurt cât a ţinut gustarea, a oferit cel mai minunat prilej de reînoire a legăturilor sufleteşti între Şefi şi colaboratori, între ofiţerii de rezervă şi camarazii lor activi.

Mai trebueşte relevat competinţa, spiritul organizator, şi delicateţa sufletească a domnilor: Lt. Colonel Mardare V., Maiori Constantinescu Louis, Stăncescu şi Giuşcă, căpitan Ionescu, etc.— ofiţeri cari prin felul cum au ştiut să lucreze şi să se comporte în activitatea de capi de organizare şi control premilitar, au câştigat, pentru totdeauna dreptul la simpatia subalternilor şi a societăţii în care îşi desfăşoară zilnic rodnica lor activitate. M. H.

Inmulţirea infractorilor la sate

(Continuare din pagina I-a)

cul unde este să lucreze, să facă ceva pentru populaţia de la sate, cari formează, care este după vorba poetului *„talpa ţării"*.

Voi începe pe rând, luând cauză şi propunând remediul. Dacă oamenii de la sate şi-au înmulţit relaţiile lor, să ne bucure acest fapt. E semn că au ieşit din primitivitate, că încep a-şi da seama de rostul vieţii lor. Să-i sfătuim deci, să le arătăm, să le spunem cum să se poarte în relaţiile lor. Nu cu ciomagul, nu cu bâta, nici cu cuţitul sau revolver se apără şi se câştigă un drept al lui. Să le arătăm că este o ordine de stat, e o instituţie juridică, e o autoritate căreia să i-se adreseze când s'a ivit o neînţelegere. (Dar iată, aici e greu!, îl sfătui, îl îndrumezi şi omul de la sat e bun, te ascultă, te urmează în sfat, dar ce te faci când autoritatea nu-şi face datoriea, când ordinea juridică dă greş, când omul urmându-ţi sfatul iese mai rău? Iată greutatea, căci zadarnic vor lucra unii şi alţii vor sta sau strica. Ci toţi uniţi în acelaş timp să lucreze).

Să-i îndrumeze. Da. Dar cine? *Şcoala* şi *Biserica*. Aceste două instituţii cari nu lipsesc aproape nici dintr'un sat, care sunt singurele cu care lumea de la sate vine mai des în contact. Către ele mă îndrept. Nu către zidurile monumentale ale şcolilor şi bisericilor, ci către acei ce sunt sufletul lor. Biserica şi şcoala pot să fie cât de mari şi frumoase, cât vrei de încăpătoare şi bogate, sunt ziduri reci nefolositoare dacă în ele nu este preot şi învăţător *destoinic*, cari să încălzească, să activeze, să mişte, să cheme, să îndemne, să dea sufletul de viaţă acestor două instituţii. Deci către ei se îndrepta gândul meu şi către ei porneşte apelul meu, rugându-i a lucra pentru oprirea răului care este tot aşa de dăunător şi acolo ca şi aici. Imi îndreaptă nădejdea mea către fraţii preoţi şi colegii de muncă toţi anii învăţători, căci ştiu puterea lor de muncă, ştiu influenţa mare pe cari o au ei când vor să lucreze, ştiu idealul căruia i s'au devotat, ştiu puterea lor de jertfă pentru binele satelor şi de aceia îi chem şi le aduc aminte şi de acest rău, ca în planurile lor de muncă şi de activitate să-şi înscrie şi acest punct, să-l accentueze şi să lucrexe acolo unde sunt, pentru oprirea infractorilor cari aduc mult rău şi mare tulburare.

Preotul şi învăţătorul să sădească în sufletul celor mici şi mari pe acela care este îndrumătorul tuturor, pe acela care este paza oricui, care este sfătuitorul cel mai bun şi pentru ori şi ce împrejurare, Să sădească în sufletul tuturor, în colaborare, pe acela ce este *„Invăţătorul Iisus Hristos"*, pe acela ce este Dumnezeu şi om.

Nu aveţi teamă, nu vă îndoiţi, nu vă fie frică, nu desnădăjduiţi că veţi da greş făcând acest lucru. Nu. Căci nu a fost, nu este, şi nu va fi alt învăţător mai atrăgător, care să fi mântuit pe mai mulţi, cari să fi fost mai bun cu învăţături mai frumoase şi mai înalte, cu învăţături cari să se potrivească ori cui, în ori ce timp şi ori şi ce loc, ca învăţăturile Invăţătorului Iisus Hristos. Sădiţi-l pe acesta în sufletele tuturor şi toate pacostimile vor scădea, tot ce este rău se va înputina. La acest lucru care este al vostru şi al meu, vă chem şi mă chem. Căci cred eu că acesta este cel mai bun remediu pentru oprirea infractorilor la sate. Faceţi prin munca ce o veţi depune, să se înmulţească faptele cele bune, să încolţească în sufletele tuturor din nou credinţa în Dumnezeu şi le-aţi făcut cel mai mare bine. Şi dacă după munca voastră depusă după vorba apostolului „cu timp şi fără timp, cu toată îndelunga răbdare şi dragoste" vor mai fi infractori, apoi nu mai sunteţi vinovaţi. V'aţi făcut datoriea, aţi voit să faceţi oameni buni caractere alese, cari să se conducă singuri, să fie drepţi, cinstiţi, oameni de omenie şi totuşi mai sunt *răi;* apoi pentru aceştia sunt alţi oameni, alte instituţii cari vor mai încerca şi ei a-i aduce şi a-i face oameni cum se cade.

Misiunea voastră a ajuns la marginea până unde se poate întinde. De aici trecem la altă cauză şi alt remediu. Dar dacă vă părăsesc, nu uitaţi rugămintea mea.

Preot Pralea V. Petru
Păuşeşti-Iaşi

Citiţi zilnic Opinia

PARTICIPAŢI LA
CONCURSUL SENZAŢIONAL
PE CARE ÎL ORGANIZEAZĂ
FORVIL
15 CĂLĂTORII GRATUITE
PARIS VIENA şi ISTAMBUL
INTREBUINŢAŢI PUDRA
FORVIL
ŞI FACEŢI O
CĂLĂTORIE
NES U3 DE
FRUMOASĂ

Comercianţii şi industriaşii ieşeni protestează

contra contingentării şi dărilor comunale

Şedinţa de ieri dela A. C. I.

„Asociaţia Comercianţilor şi industriaşilor" de sub preşedinţia d-lui senator N. Gheorghiadi, a ţinut ieri după masă o adunare la sediul dela hotel „Traian".

Primul punct discutat a fost problema contingentării. D. senator *N. Ghiorghiadi* spune că regimul importului constitue pentru d-sa un mare semn de întrebare datorită repetatelor schimbări.

Situaţia fabricilor

D. Hahamu arată că, în cursul dimineţii de ieri „Asociaţia industriaşilor textili", a ţinut întrunire la Sfatul Negustoresc. Industriaşii ieşeni, în majoritatea lor, au arătat că, deşi se găsesc în trimestrul al treilea, n'au primit cotele cuvenite de import nici pentru trimestrul întâi.

S'a hotărât aşteptarea autorizaţiilor de import pentru Belgia şi Spania, până Miercuri 3 Iulie. Dacă până la acea dată nu vor sosi destinatarilor, *toate industriile textile din Iaşi vor închide fabricile* şi vor înainta un protest M. S. Regelui.

La şedinţa industriaşilor s'a mai propus organizarea unui congres regional al industriilor textile din nordul Moldovei, la care să participe şi senatorii Camerelor de comerţ şi industrie. Moţiunea care se va vota la congresul regional, urmează să fie dusă de către o delegaţie în frunte cu senatorii, primului ministru.

Un nou demers

D. I. Mendelsohn, cere ca „A. C. I."-ul să facă un demers la centru, prin intermediul tuturor parlamentarilor ieşeni ca să se acorde industriaşilor din Iaşi ceiace legal se cuvine, congresul regional urmând a se organiza serios Mai târziu.

D-sa scontează rezultate bune în urma demersului propus, dat fiind că situaţia laşului este prielnică în urma audienţei avută recent de comitetul ieşenist la Palat, cu care prilej M. S. Regele a găsit înţelegere bună pentru doleanţele industriei din oraşul nostru.

D. N. Gheorghiadi făcând concluzia celor discutate, arată că, s'au propus soluţii, pe care d-sa şi le însuşeşte. D-sa consideră regimul contingentării drept un haos inexplicabil.

S'a ajuns la acest rezultat datorită faptului că dela instăuanarea guvernului liberal, la departamentul industriei şi comerţului s'au schimbat cinci miniştri, nici unul neavând legătură cu viaţa economică.

Un congres regional

Propune, pentru a se salva ce se mai poate,—aceasta în ceia ce priveşte industria Iaşului, ca industriile textile, cât şi toate celelalte industrii, separat, să alcătuiască proteste către guvern şi Rege. In ceia ce priveşte congresul regional, d-sa este de acord. In cursul săptămânii va lua contact cu d. senator Vihovici, pentru a stabili localitatea unde ar urma să se ţină. La congres se va discuta regimul actual precum şi soluţiile logice care se impun.

Impozitele comunale

Un alt punct discutat la şedinţa de eri a „A. C. I."-ului, a fost problema impozitelor comunale.

Vorbitorii au arătat că, administraţia municipală a anunţat în primăvară că prin noua aşezare a impozitelor, acestea vor fi reduse. In prezent însă comisiile de recensământ care lucrează în oraş, nu numai că nu reduc dările şi nici nu menţin pe cele din anul trecut, dar în majoritatea cazurilor, dările sânt simţitor majorate.

Cauza este că, în comisiunile de recensământ, delegaţii contribuabililor au fost aleşi fără chibzuială, majoritatea lor fiind pensionari, cari n'ar avea nici o legătură cu industria şi comerţul.

Se hotărăşte un demers urgent pe lângă d. primar Raviţă, demers care se va face zilele acesea, pentru a se schimba delegaţii contribuabililor; şi în cel mai rău caz, dacă aceasta nu mai fi posibil, în comisiunile de apel la impunerie municiplale, să intre persoane de prestigiu.

Luna Iaşilor

In privinţa organizării „Lunii Iaşilor", d. senator *N. Gheorgh adi* spune că, proiectul municipiului de a organiza expoziţia permanentă în piaţa Bădărău, nu este potrivit. Locul ales nu va fi la îndemâna vizitatorilor.

D-sa mai precizează că într'o discuţie avută cu d. primar Racoviţă, i-a propus ca expoziţia să fie amenajată parţial în diverse cartiere ale oraşului, acolo unde se găsesc locuri virane.

Şedinţa a luat sfârşit, după ce s'a hotărât ca la şedinţa viitoare care va avea loc Duminică 13 Iulie, să se discute statutul „A. C. I."-ului şi să se facă constituirea. După aceasta ar urma să se înceapă campania de înglobare a comercianţilor şi industriaşilor ieşeni în rândurile acestei asociaţii.

REX

Absolvenţii Şcoalei comerciale superioare „M. Kogălniceanu"

La şcoala comercială superioară „Mihail Kogălniceanu" s'a dat rezultatul promoţiei 1934—35. Iată numele elevilor absolvenţi, în ordinea alfabetică: Băncescu Dumitru, Berezeanu C., Borş Vasile, Botez Traian, Dascălu Haim, Donciu Anibal, Feldsohn Iancu, Filipescu Niculae, Ionescu Dumitru, Iuster Henric, Landes Saul, Manea Gh., Manole Aurel, Mendel Avram, Mürenberg Herman, Pădureleanu Gheorghe, Petrea Ioan, Popa Ilie, Popovici Gh., Popovici Ţache, Rozental David, Sfatcu Nicolae, Schapira Haim, Teodorescu Mircea, Wexler Sebastian, Wittner Alfons, Zăhărescu Constantin

Adunarea generală

a comunităţii israelite din Iaşi

Membrii cotizanţi ai Comunităţii israelite, s'au întrunit ieri în adunare generală, ce precedează noile alegeri. Adunarea a fost prezidată de d. dr. Solomovici, preşedintele comunităţii, care face o dare de seamă despre activitatea desfăşurată la comunitate în ultimii trei ani. Adunarea, în aplause, ratifică expunerea.

D. Iosef Iacob, casierul comunităţii, citeşte bilanţul de venituri şi cheltueli care se cifrează la 5.480.591 lei şi dă lămuririle necesare.

D. avocat Kelpner, secretarul general al comunităţii, citeşte rapoartele cenzorilor, prin care se arată exactitatea bilanţului.

In cursul cuvântării, d. Kelpner ridică chestia orfelinatului israelit din strada Mârzescu. Chestia va fi discutată de plenul comunităţii, după ce se va termina ancheta ce se face de către comunitate.

In discuţia generală, d. Leopold Spigler analizează şi aduce unele critici felului cum sânt organizate unele servicii, ca cele pentru încasarea impozitelor directe, hahami şi rabini. In concluzie aprobă activitatea epitropiei.

D. avocat Gherner vorbeşte interesant şi termină apelând la armonie şi muncă în favoarea comunităţii.

Un identic apel îl face d. Ilie Mendelsohn, fostul preşedinte al comunităţii.

D. Petruşca aduce o critică acerbă secţiei cultului, în ceia ce priveşte asigurarea populaţiei că se respectă preceptele religioase.

D. H. Ghelber crede că nu trebue învinuiţi rabinii şi hahamii, ci cei care răspândesc svonuri neîntemeiate.

D. Isac Moscovici apără principiul comunităţii şi îşi exprimă încrederea în activitatea depusă. Unele neajunsuri vor fi desigur evitate.

D. Fişer ridică câteva chestiuni interesante.

Adunarea ratifică apoi bilanţul—iar d. dr. Solomovici mulţumeşte tuturor pentru concursul dat.

DAN

La consiliul de război

Un mare proces de comunism

120 inculpaţi şi 300 martori

Peste câteva zile, va începe, în faţa Consiliului de Război al Corpului IV, judecarea celui mai mare proces de comunism dela război încoace.

In acest proces, sunt inculpate 120 de persoane şi au fost citaţi peste 300 martori.

Acuzatul principal este Volosciuc Vasile, unul din principalii membrii ai organizaţiei ucrainene „Vezvolenia" După dizolvarea acestei organizaţii subversive el a trecut în Rusia, unde a urmat şcoala leninistă, apoi a revenit în România şi a luat contact cu comuniştii Herman I. Leventhal şi Şofran Iuliu, preşedintele U. T. C. (uniunea tineretului comunist). Împreună cu aceştia reorganizează regionala din Bucovina cu sediul principal la Cernăuţi.

Apoi provoacă în luna Februarie 1934, greva lucrătorilor dela C. A. P. S. din Dorna, tipăreşte cu ajutorul technicianului regionalei Leventhal, o mulţime de broşuri cu conţinut revoluţionar.

Cu ajutorul unor studenţi şi muncitori, creiază celule revoluţionare, cu ramificaţii, în Bucovina şi Basarabia, cu numele: Ajutorul Roşu, Studenţii Revoluţionari M.O.P.R. şi altele.

Acuzarea în acest proces va fi susţinută de d. cpt. Otto Twers, comisar regal; apărarea va fi reprezentată de d-nii avocaţi Rodoş, Şchreiber, Iancu Popovici, maior Tironovici, precum şi de câţiva avocaţi din Bucureşti.

Din cauza numeroşilor inculpaţi şi martori procesul se va dezbate, probabil, în localul unui regiment; posibil 13 Dorobanţi.

Pentru acest proces, Consiliul de Război a rezervat 2 săptămâni.

AL VIFOR

x **Siropul Iodotanic Dr. Ratianu** aprobat de Consiliul Sanitar Superior, se recomandă cu mare succes copiilor lymfatici, anemici, scrofuloşi şi rachitici pentru purificarea şi regenerarea sângelui, înlocuind Untura de Peşte. Nu produce jodism. Depozit Farmacia Dr. Ratianu, str. Cuza Vodă 48.

x *Bonurile de premii din seria 60-a, se preschimbă zilnic la administraţia ziarului „Opinia"*

Medicament mic cu efecte mari!
BATURIN
vă scapă sigur şi definitiv de bătături scoţând bătătura cu tot cu rădăcină. A se urma exact modul de întrebuinţare.
Depozit:
Farmacia Dr. Beceanu
Iaşi, Piaţa Halei

LICEUL ORTODOX DE FETE
ELENA ODOBESCU
Str. Lascar Catargi 20
va funcţiona în anul 1935-1936
cu opt clase
DIRECŢIUNEA

Serbarea de sfârşit de an

dela Orfelinatul Popricani

In ziua de 23 Iunie a. c. a avut loc la orfelinatul Popricani serbarea de sfârşit de an a şcoalei primare de sub direcţia d-lui V. Dimitriu. Sătenii din Popricani au luat parte într'un număr destul de mare, în frunte cu autorităţile comunale, funcţionarii fermei şi orfelinatului, şi funcţionari de-ai Epitropiei Sf-tului Spiridon Iaşi.

S'a desfăşurat un program bogat, cu bucăţi alese cari au distrat tot timpul pe spectatori.

Dansurile naţionale bine executate, costumele irepro-şabile lucrate, au uimit pe locuitori, cari n'au mai avut ocazia să asiste la asemeni serbări.

La sfârşit, directorul şcoalei a făcut darea de seamă, împărţind premii şcolarilor silitori,— aducând în numele şcoalei şi al orfanilor, mulţumiri Epitropilor Sf-tului Spiridon care au aprobat suma pentru premii.

La terminarea serbărei, s'a vizitat expoziţia de lucru manual special amenajată sub supravegherea d-nei Dimitriu.

Şi cu această ocazie dl. Dimitriu şi-a pus toată priceperea şi munca neprecupeţită pentru educarea acestor copii cu care soartă a fost vitregă şi le prilejuieşte asemeni manifestaţiuni, unde aud laude, încurajându-i cât mai mult, pentru a deveni mâine cetăţeni destoinici, folositori ţării şi neamului.

Cursurile de vară

din Vălenii de Munte

Cursurile de vară ale Universităţii Populare „Nicolae Iorga" din Vălenii-de-Munte, se vor ţine între *15 Iulie—15 August 1935.*

In timpul cursurilor vor funcţiona ca şi în anii trecuţi o cantină şi căminuri pentru băeţi şi fete.

Costul este de *Lei 1 200* de persoană pe întreaga lună. Cei ce vor locui la cămin sunt rugaţi să-şi aducă: cuvertură, pernă şi cerceaf,

Inscrierile pentru cursuri se fac pe adresa următoare: *„Universitatea Populară „Nicolae Iorga" Bulevardul Schitul Măgureanu Nr. 1, Bucureşti 1,* unde se află Secretariatul cursurilor.

Informaţii

x *Incercare de sinucidere.*—A fost internată în spitalul Sf. Spiridon femeia Maria Rumega din str. Trancu nr. 36.

Ea a încercat să se sinucidă consumând o substanţă toxică.

Cauza nu se cunoaşte.

x D. Joseanu Mihai din Bălţi a reclamat poliţiei, că dormind în grădina Teatrului Naţional, un anume C. Mosciuc din str. Rodica No. 6, i-a furat suma de 800 de lei şi... pălăria.

Mosciuc este anchetat la biroul judiciar.

In Capitală
ziarul „Opinia" se găseşte de vânzare
la toate chioşcurile principale

x Dintr'o scăpare din vedere, nu s'a publicat în ziarul nostru că eleva Ely Cernea din clasa 7 A a liceului „Oltea Doamna" a luat premiul *Socec* pentru limba şi literatura română, unicul premiu de acest fel pe toată şcoala.

x *Ştiri şcolare.*—O şcoală în deplină desvoltare este *şcoala primară evanghelică din str. Banu 14,* la care, pe lângă limba română se învaţă temeinic limba germană. Preşedintele comisiunii de stat la examen de fine de an spune despre şcoală în procesul său verbal: „Elevii posedă temeinic cunoştinţele de nivelul clasei lor, au o ţinută foarte îngrijită, înlăţişându-se cu deprinderi a ese. Din partea d-lui Director ca şi a învăţătorilor, ei se bucură de o atentă îndrumare care, în cazul acestei şcoli este cu atât mai rodnică cu cât şi cadrul familiar din care vin copiii este de un nivel ridicat şi ajutător şcolii".

Informaţiuni şi înscrieri preliminare la direcţiunea şcolii, str. Banu 14, între orele 11—13, până la 8 Iulie şi dela 25 August înainte.

x Părinţi, îngrijiţi-vă copiii slăbiţi şi anemiaţi, dându-le *Sirop Iodoferat Werner* contra anemiei, scrofulosei, ghindurilor.

Preparat la Farmacia Werner—Iaşi.

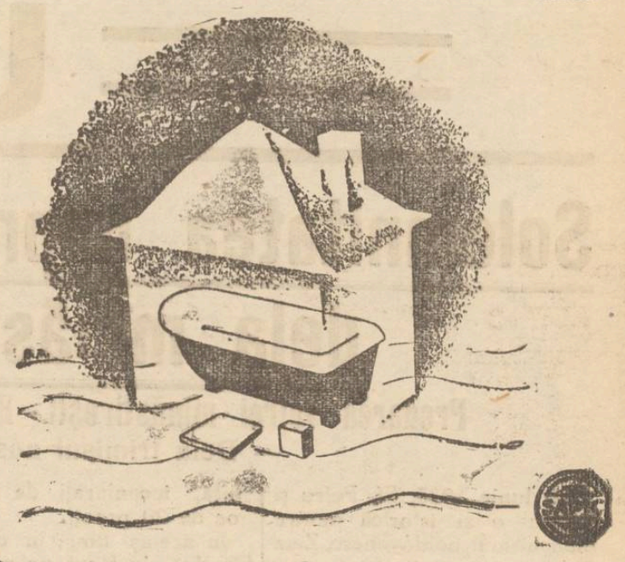

Staţiune balneară în casă
prin
BĂI MEDICINALE
RUPERTUS
„RUPERTUS" băi de ACID CARBONIC
„RUPERTUS" băi de IOD
„OZONA" băi de OXIGEN
„THIOPINOL" băi de SULF
„FLUOSAN" băi de ACE DE MOLIFT
Urmând o cură de băi „Rupertus" după prescripţiile medicale, evitaţi deplasarea şi economisiţi timp şi bani.
„SAPIC" S. A. PENTRU INDUSTRIA CHIMICĂ

Să plec ori să rămân acasă?

Nu vrem să vă dăm nici un sfat, ci vă împărtăşim o simplă informaţie care vă poate fi de folos. Astăzi e posibil de realizat un tratament la propriul Dv. domiciliu, cu băi de iod, tot atât de eficace ca o cură într'o localitate balneară.

SAREA NATURALĂ DE IOD DE BAZNA dă oricui posibilitatea de a face o asemenea cură acasă evitând orice cheltuială de deplasare şi întreţinere într'o localitate recomandată de medici. Reumatismul, scrofuloza, durerile de încheeturi şi de oase, bolile de piele şi cele de femei îşi găsesc vindecarea radical în urma unui tratament cu renumitele BĂI CU SARE DE IOD DE BAZNA, care se găseşte de vânzare la toate farmaciile şi drogueriile în pachete originale a 1 kgr.

Important pentru vizitatorii
Băilor
Slănic Moldova
Administraţia vilelor KLEROS şi NECULAI MOSCU satul Slănic precum şi pitoreasca vila din Parc D-rul POPESCU se află sub administraţia d-lui
FISCHER
Hotel Palace
Reţinerile de camere personal şi prin corespondenţă se vor adresa pt. sat la vila Kleros, în parc la Vila Dr. Popescu, precum şi la d. Fischer Hotel Palace Iaşi.

Bine cunoscuta
Cofetărie Schnapp
Gura Humorului
aduce la cunoştinţa onor. public că a deschis o *bucătărie vegetariană* în centrul oraşului. Sală de mese. Terassă, Grădină. Radio.

DOCENT DOCTOR
GH. PLACINŢIANU
Chirurg şef de spital
BOLI DE FEMEI
Chirurgicale, Naşteri
Cons. 3—5 p. m.
Str. Aleia Alexandri 5

IMPOTENŢA
(Bărbaţii neputincioşi)
se vindecă repede prin ungere cu
„Buwegen"
FĂRA PILULE
care nu atacă inima, stomacul, rinichii ca preparatele luate prin gură. Autorizat de Onor. Ministerul Sănătăţii. Nu împiedică agravarea boalei! Cereţi la principalele Farmacii şi Droguerii numai „BUWEGEN". Refuzaţi alte preparate recomandate de interesaţi. Literatura lămuritoare trimite contra mărci pentru răspuns. Reprezentanţa BUWEGEN, str. Vicenţiu Babeş No. 2 Bucureşti VI.

Nevralgiile, durerile de cap, cele mai rebele, le înlăturaţi imediat cu Noval

Dr. GANCEVICI
consultă
BOLI DE PIEPT
str. Lăpuşneanu No. 19
între orele 1—4 p. m.

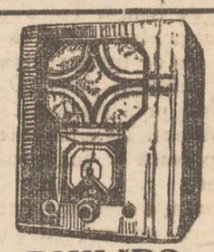

PHILIPS
Tip. 638
Aparat „Super-Inductance" cu 6 lămpi pt. curent alternativ, construit după principii cu totul noui. Acord micro-index. Scala uşor înlocuibilă, etalonată, prevăzută cu numele staţiunilor. Recepţionează posturile străine fără antenă şi pământ. Redare excelentă. Execuţie superioară distinsă.
Singurul depozit pentru Iaşi
RADIO MERCUR
Str. Lăpuşneanu No. 40

Durerea de dinţi dispare cu Noval

AZI la ROXY 2 filme mari răsunătoare cu 12 şi 8 lei intr.
ZERO LA PURTARE
Comedie cu drăgălaşa artistă ***ANNY ONDRA***
Al doilea film **CONTESA LUBIENSKA**
cu GUSTAV FROELIH
MIKI şi JURNALUL completează programul.

ULTIMA ORĂ

Solemnitatea impresionantă dela mînăstirea Neamţ

Predarea vetrei mînăstireşti - Rolul sfântului locaş

— Dela trimisul nostru —

29 Iunie 1935, Sf. Petru şi Pavel: o zi istorică pentru monahismul moldovenesc. Ziua in care s'a pecetluit o renaştere a tradiţiei de glorie a locaşului sfânt de la Neamţ. S'a făcut predarea vetrei mânăstireşti.

Alături de I. P. S. Mitropolit Nicodem, „primul ctitor al Mânăstirei Neamţu", —cum l-a numit foarte frumos d. Lapedatu, ministrul cultelor călugării dela Neamţ au cunoscut momente de mulţumire şi inălţare sufletească.

•

I. P. S. Mitropolit Nicodem, însoţit de şeful de cabinet, pr. V. Vasilache, a sosit la M-rea Neamţ, unde impreună cu P. S. S. ep.scop Visarion Puiu, P. S. S. Vicarul Grigorie, P. C. arhim. Valerie Moglan şi călugării, au făcut o frumoasă primire miniştrilor.

Participă d-nii miniştri: Lapedatu, V. Iamandi, M. Cancicov, apoi d-nii inspector Roşianu, Leon Mrejeru, Tirel Zipa, deputat Ce.covschi senator Justin Adace, prinţul Caragea, etc.

Serviciul religios

Dimineaţa la ora 10 s'a oficiat un serviciu religios de către P. S. S. Vicarul Grigorie şi arhidiacon I. Gh or ghiţă, înconjuraţi de un sobor de 20 preoţi.

In acelaş timp, în cealaltă biserică s'a făcut un parastas de 554 ani pentru pomenirea Voevodului Petre Muşat, ctitorul M-rei Neamţu.

Corul mânăstirei, dirijat de d. Tibeica, a dat răspunsurile.

Discursul Chiriarhului

După serviciul divin, I. P. S. Mitropolit Nicodem a ţinut un discurs impresionant.

Inaltul Prelat începe prin a arăta că Mânăstirea Neamţ işi trage începutul odată cu Principatele româneşti. Trei călugări dela Tismana şi-au făcut la Neamţ prin veacul 14 nişte chilioare.

Primul ctitor al M-rei a fost Petre Muşat şi apoi pe rând toţi voevozii moldoveni până la veacul al 19, au înzestrat acest locaş.

M-rea Neamţu a fost pentru poporul român, ca un larg liman lângă ţărmul vieţii. Aici s-au găsit refugiu şi alinare cei urgisiţi de soartă. Dar mulţi se retrăgeau la Neamţ şi pentru meditaţie şi cultură. Pe lângă rolul religios, M-rea Neamţ a jucat şi un rol naţional. La hram şi la sărbătorile M-rei Neamţu, veneau români din Basarabia, Bucovina şi Ardeal, legându-se o frăţietate, care mai pe urmă avea să aducă închegarea României Mari.

Şi un mare rol cultural a jucat locaşul dela Neamţ. Aici era şcoală primară, secundară şi Universitate.

Pe lângă toate acestea, M-rea Neamţ a jucat şi un rol economic.

In continuare, chiriarhul spune că a trimis o telegramă M. S. Regelui, prin care Il proclamă ctitor al Mânăstirei Neamţ. Suveranul a răspuns că este plăcut impresionat de această hotărâre şi că va da sprijin locaşului sfânt.

I. P. S. Mitropolit încheie declarând că sânt proclamaţi ctitori ai mânăstirei şi d-nii miniştrii: Alex. Lapedatu, Sassu şi Cancicov.

D. ministru Lapedatu citeşte apoi actul de proprietate; iar d. ministru Cancicov procesul-verbal.

Banchetul

A urmat apoi un banchet în casele stăreţiei.

I. P. S. Mitropolit Nicodem ridică paharul pentru M. S. Regele Carol II.

D. ministru Cancicov spune că recăpătarea Vetrei mânăstireşti nu este atâtor întronare materială, cât o inălţare culturală şi spirituală. M-rea Neamţu este chemată să-şi continue viaţa de tradiţie şi vrednicie.

D. ministru Lapedatu declară că aşteaptă să vadă o muncă constructivă. Şi nu se indoeşte de asta, atâta vreme cât I. P. S. Mitropolit Nicodem este preşedintele eforiei de conducere a Mânăstirei Neamţu.

M-rea Neamţ, fundamentul culturii româneşti este chemată la o viaţă nouă.

P. S. S. Visarion Puiu, intr'o documentată cuvântare, arată că averile bisericii ortodoxe din cauza relei ad-ţii se prăbuşesc. Propune infiinţarea unor eforii pentru conducerea acestor averi.

Agapa a luat sfârşit printr'o însufleţită manifestaţie de simpatie pentru I. P. S. Nicodem.

GR. SPIRU

Intrunirea de ieri a funcţionarilor particulari

S'a decis înfiinţarea frontului unic

In localul Camerei de Muncă dela hotelul T... a avut loc ieri o întrunire funcţionărească.

Au vorbit d-nii: *Mungiu*, deleg. asociaţiei „Funcţionarilor de Bancă" *Braunştein* deleg. soc „Armonia", *Hascal*, deleg. Asociaţiei „Generala", *Samy Cligman* din partea comitetului de acţiune *Iie Finchelştein* secretar general al „Uniunii Generale a funcţionarilor particulari", d-ra *Rotman*, in numele funcţionarelor de magazine, d. *Sabadin* partea muncitorilor textilişti, d. *Segal Marcu*, consilier la Camera de Muncă, d. *Braunştein*, in nume e tineretului comercial, d. *Abramovici* preş. Uniunii Generale a funcţionarilor, d-ra *Gartenberg*, d-nii *Leibovici*, *Silberman*, *Reichman*, S.cer şi *Siriţianu-Sergiu* în numele funcţionarilor de bancă. Toţi s'au pronunţat pentru formarea frontului unic funcţionăresc. Ia apoi cuvântul d. *N. O. Mărgărint*, preşedintele Camerei de Muncă. D-sa descrie starea precară a funcţionărimei ieşene.

Vorbeşte despre concediile de vară, pe cari funcţionarii nu le capătă şi aminteşte de celelalte două deziderate, orarul de 8 ore şi repausul duminical, care de asemenea nu se respectă. Speră că frontul unic va duce la câştigarea drepturilor.

Incheie cu dorinţa ca acest front unic să nu ... decât de acţiune ... profesională, de interese generale. (Se formează apoi un comitet compus din d-nii: senator av. Alfons Hesovanu şi N. O. Mărgărint preş. Camerei de Muncă preş. C. Hindei Roichman, Păduraru, Finchelştein, Hascall, Braunştein Ş, Braunştein, Natansohn, Cligman, Siriţeanu Sergiu, Leibovici, Rotman şi Aronovici, membri, comitet pentru pregătirea frontului unic.

Moţiunea

La urmă s'a cetit următoarea moţiune:

„Funcţionarii particulari ... toate breslele întruniţi în mare număr la adunarea publică în sala Camerei de muncă şi ascultând expunerile colegilor vorbitori asupra nerespectării celor opt ore de muncă, repaosului duminical şi neacordării concediilor de odihnă, se consideră scoşi afară din cadrul legii; protestează cu vehemenţă contra autorităţilor însărcinate cu aplicarea şi supravegherea legilor; cer funcţionărimii din toată ţara să păşească la singura soluţie pentru aplicarea deziderateror cu caracter muncitoresc: la formarea frontului unic funcţionăresc singura garanţie de aplicare a legilor de proteguire a lor.

Cere reprezentanţilor lor din senatul ţării să-şi facă un punct de onoare, de a scoate funcţionărimea din sclavaiul de astăzi. Funcţionărimea ieşeni sărbătoreşte zece ani dela infiinţarea repaosului duminical şi comemorează concomitent zece ani de călcare a ei. Mulţumeşte întregei prese pentru concursul ce-l dă şi solicită sprijinul presei pentru aplicarea legilor cu caracter profesional".

S'a expediat apoi o telegramă d-lui I. Nistor, ministrul Muncii.

AL. VIFOR

Se convoacă încurînd parlamentul?

pentru a se face strigările de modificare a Constituţiei

Bucureşti 1. — Ziarul „Zorile" pretinde a fi informat din cercuri guvernamentale, că până în două sau trei săptămâni va fi convocat parlamentul, spre a face strigările legale în vederea modificării Constituţiei.

In acest fel (scrie „Zorile") d. Tătărescu vrea să facă un gest de autoritate, spre a dovedi că e stăpân pe situaţie. Ştirea trebue primită cu rezervă.

Informatiuni

x *Dumineca trecută, când a avut loc la Iaşi demonstraţia naţ onol-ţărănistă, — din motive care nu se cunosc, s'a produs un incident între un înalt demnitar din Bucureşti şi şefui unei instituţii locale.*

Incideutul a avut drept urmare demisia demnitarului ieşean.

Chemat la Bucureşti de autoritatea tutelară, lucrurile sau... limpezit, în senzul că s'a dat satisfacţie demnitarului ieşan, acesta retrăgindu-şi demisia.

x *Adunarea cântăreţilor bisericeşti.* — Mâne Marţi 2 Iulie, a. c., în biserica Sf. Ilie va avea loc adunarea extraordinară a cântăreţilor bisericeşti din cuprinsul eparhiei Iaşilor, cu delegaţi şi din alte eparhii, pentru a discuta şi hotărî asupra soartei precare ce li s'a creiat în ultimul timp. Convocarea s'a făcut de către d. C. Dimitriu, preşed. asoc. cântăreţilor din oraşul şi judeţul Iaşi.

x *Dispariţia unui elev.* — D. Constantin Cucu din str. Săvescu No. 15, a reclamat d lui chestor Stambulu, că fiul său Alexandru Cucu a dispărut de acasă lăsând o scrisoare în care arată că pleacă în străinătate. Cauza ar fi că a căzut pentru a patra oară la bacalaureat.

S'a ordonat urmărirea fugarului.

x In sala „Trianon" a avut loc serbarea de fine de an a şcolii profesionale „Steaua". Asupra acestei serbări şcolare vom reveni într'un număr viitor.

x D-na Roza Lupu din str. Barbu Lăutaru No. 19, a adus la cunoştinţa gardianului public, că băeatul Costel Stan din str. Melodiei 17, jucându-se cu copilul Ion Mucă lescu, i-a spart capul cu o piatră. Victima a fost transportată la Spit. israelit.

x Comercianţii alimentari au serbătorit ieri împlinirea unui an de activitate a Sindicatului alimentar.

Au vorbit d-nii Spiru Critico, M. I. Zalman, Şt. Buinciuc, C. Pavli, Marin Ionescu, M. Reischer, Iuchel Iancu, Moritz Zaidman, arătând rostul acestei instituţiuni.

A urmat apoi un banchet copios la Luther.

x D. Ionescu-Chriţă, şeful inspectoratului cadastral Iaşi, a obţinut un concediu de o lună, cu începere dela 1 Iulie. Toate lucrările vor fi girate de d. inspector de control Edmond Agricola.

x In faţa tribunalului Piatra-Neamţ a început în ziua de 26 Iunie judecarea marelui proces de expropriere dintre Prinţul M. D. Sturza şi sătenii împroprietăriţi pe valea Bistriţei.

Tribunalul a admis o descindere locală, care se va face in zilele de 4, 5 şi 6 Iulie.

Acest proces prezintă un interes deosebit pentru locuitorii din comunele: Hangu, Buhalniţa, Ceahlău, Bistricioara.

x **Numai câteva zile** *se mai preschimbă bonurile de premii din seria 60-a.* **Tragerea are loc Duminică 7 Iulie în sala Trianon.**

Nu neglijaţi a preschimba bonurile.

x Ernuma să se ţe la Ateneu Popular din Tătăraşi adunarea generală şi congresul judeţean al învăţătorilor ieşeni.

Neîntrunindu-se numărul legal de membri, conform statutului, adunarea se va ţine Duminică 7 Iulie.

C. B. Penel

C. B. Penel a închis ochii pentru totdeauna în dimineaţa zilei de ieri, în urma unui acces de anghină pectorală.

Penel a fost una dintre cele mai cunoscute figuri a Iaşului artistic, făcând parte din vechea generaţie de intelectuali-boemi, Artist cu bogate resurse comice, a avut epoca sa de glorie la teatrul Naţional din Iaşi, unde a creiat roluri neuitate şi rămase ca o pildă a genului. Retras de pe scena teatrului, s'a dedicat celeilalte vocaţiuni: arta plastică şi a ocupat catedra de desemn şi caligrafie dela liceul Internat.

Dascal devotat, a instruit numeroase generaţii de elevi, care-i păstrează cea mai frumoasă amintire.

C. B. Penel s'a manifestat şi în publicistică, făcând să apară în diverse periodice şi mai ales în „Opinia", variate şi interesante articole cu caracter social şi artistic.

Mai presus de toate, Penel a fost un om de inimă. Spirit generos, om de duh, sociabil şi inteligent, încânta pe toţi cei din jurul lui. Dispariţia lui Penel lasă de aceia un regret simţit.

Familiei îi transmitem un cald cuvânt de mângâiere.

Regele la Constanţa

Constanţa 1—Astăzi are loc în Constanţa solemnitatea promovării ca sublocotenenţi a 500 absolvenţi ai Şcolilor Militare.

Asistă M. S. Regele Carol, Voevodul Mihai, d. Gh. Tătărescu şi alţi miniştri.

Un fost ofiţer rus şeful unei bande de hoţi

La marginea oraşului Chişinău, a fost arestată o şatră de ţigani, care au comis numeroase furturi. In fruntea lor se afla un anume Ivan Maliahov, fost ofiţer în armata imperială rusă.

Citiţi zilnic Opinia

Incercare de sinucidere

Huşi 1.— Tânărul comisionar Johan Singer, care făcea cursa Iaşi—Huşi, a încercat să se sinucidă. El şi-a tras un foc de revolver în abdomen. Dus la spital, a putut fi salvat.

S'au găsit trei scrisori, din care rezultă că tânărul Singer în etate de 35 ani, a comis gestul disperat, din pricina unei dragoste nefericite. L.

x *Societatea pentru protecţia animalelor*, ţine şedinţă Marţi 2 Iulie ora 5 jum. în amfiteatrul de zoofiziologie de la Universitatea locală.

Orce persoană ce se interesează de această societate, este invitată să ia parte.

x Mâine, la orele 7 jum. seara va avea loc, la Templul „Neuschotz", căsătoria religioasă a d-rei Rebeca Rotman cu d. Carol Segall-Gall, redactor la ziarul Lumea

x **Bonete, pantofi de bae modele alese, calităţi fine cu preţuri eftine la mag. „ELEFANT".**

x **Laboratorul de analize medicale, chimice şi microscopice Dr. Ratianu** autorizat de Minist. Săn. Publice, execută analize complecte de urină, spute, secreţiuni, etc. precum şi orice analize ce interesează industria, comerţul şi higiena alimentară. Iaşi, Cuza Vodă 48.

Serbarea dela şcoala „Junimea No. 2"

Cu un fast deosebit, a avut loc ieri serbarea de fine de an la şcoala primară „Junimea No. 2" din str. Palat.

Au luat parte comitetul şcolar d-nii Carol Sandberg, Margon, Maur Săveneanu, av. M. Zilberman Bivolari, dr. Goldenberg, dr. Milian, Herman Naftule, Klamer, Leibovici, Ilie Iosub şi student Ghelberg; un impresionant număr de membrii cotizanţi şi părinţii elevilor.

S'a cântat Imnul regal şi Hatikvah, după care a avut loc o producţie şcolară, recitări, tablouri vivante, coruri, dialoguri etc.

După ce d-na directoare, av. Ida Taler-Lazarovici expune situaţia şcolară, au rostit discuri d-na Sara Şmucler d-nii Margoni şi Maur Săveneanu

Apoi preşedintele comitetului şcolar d. Carol Sandberg, a mulţumit d-nei directoare şi corpului profesoral pentru munca depusă, relevând situaţia înfloritoare din punct de vedere moral şi material.

A făcut apoi un călduros apel către părinţi de a concura la întreţinerea şi propăşirea şcoalei.

După ce d-na directoare şi d. Ghelberg au făcut împărţirea premiilor, profesorii şi comitetul şcolar s'au fotografiat împreună cu premianţii.

x Pentru „*Monitorul Oficial*" orice fel de acte, pierderi, citaţii, publicaţii se primesc la ad-ţia ziarului Opinia.

Actul disperat al unei mame

care nu-şi găseşte copilul

Constanţa 1, — Aseară, în gara Constanţa, d-na Francisca din Bucureşti, calea Griviţei, s'a aruncat în faţa trenului. Din fericire însă, a fost salvată la timp.

Ea venise să-şi caute fiul, elev, în cl. II liceală, care fugise la Constanţa şi fusese cercetat la chestură, apoi eliberat.

D-na Francisca, ne-mai ştiind ce este cu copilul ei, a voit să se sinucidă.

A dispărut o fată

D. Mănescu, magistrat din Cluj, a înştiinţat poliţia că a expediat la Constanţa o fată cu numele Regina, în etate de 13 ani, dar n'a mai sosit la destinaţie. Se crede că a căzut în mâna traficanţilor de carne vie.

Efectele căldurei

Viena 1.— Pensionarul Th. Burda, în etate de 67 ani, s'a sinucis prin spânzurare. El a lăsat o scrisoare în care spune că se omoară, fiindcă sânt călduri prea mari.

Sport cu batae

Temişoara 1.— Un match de foot-ball s'a disputat ieri între „Venus"-Bucureşti şi „Ripensia"-Timişoara.

Când echipa „Venus" a fost declarată învingătoare, publicul s'a repezit la jucători şi i-a bătut. Şeful echipei d. Eadescu şi arbitrul bucureştean, sânt în stare gravă.

S'au ciocnit două locomotive în gara Ploeşti

Ploeşti 1.— Două locomotive s'au ciocnit ieri, violent, în gara Ploeşti-nord. Ambele au fost grav avariate.

Fochistul Zaharia Marinescu a murit pe loc; iar mecanicul Marin Neculae, grav rănit, a fost internat în spital.

D. Argetoianu cere avantagii pentru agricultori

Soroca 1.—D. Argetoianu a ţinut ieri o întrunire în com. Zguriţa şi a declarat că legea de conversiune trebue perfecţionată. Cere o mai dreaptă aşezare a impozitelor, şi în special ajutorarea agricultorilor. Să se desfiinţeze actualul impozit agricol şi să fie înlocuit cu o taxă la vânzarea cerealelor.

Dl. C. Argetoianu a încheiat, exprimând devotament pentru M. S. Regele.

7 morţi şi 17 răniţi în accidentul de lângă Drăgăşani

Buc. 1.— La cantonul 6, lângă Piatra Olt, a fost sfărmat de tren autobuzul 637-Craiova, care venea cu 24 muncitori spre Drăgăşani.

Proprietarul Niţă Gruia şi 4 muncitori au fost ucişi pe loc. Alţi doi pasageri au murit în drum spre spital. Sânt astfel 7 morţi şi 17 răniţi grav.

PUBLICAŢIE

Se aduce la cunoştinţă publică, ţinerea unei licitaţii, în localul Garnizoanei Iaşi, în ziua de 15 Iulie 1935 ora 10 a.m. pentru aprovizionarea cu materiale, cărţi şi rechizite, pentru anul şcolar 1935-1936.

Valoarea furniturei este aproximativ 600.000 lei.

Garanţia de 5 la sută, prevăzută de art. 92 din L. C. P. se va depune în numerar sau efecte garantate de Stat, socotite la valoarea nominală, în ziua licitaţiei în primirea comisiunei.

Furnitura se va preda pînă la 10 Septembrie 1935, conform condiţiunilor din caetul de sarcini.

Licitaţia se va ţine în conformitate cu art. 88-100 din L.C.P. care împreună cu caetul de sarcini respectiv se pot vedea în ori ce zi de lucru, dela ora 9-12 în localul Garnizoanei Iaşi.

Comandantul Liceului Militar Iaşi.

Colonel *Stănescu Ioan*

Ofiţer cu Materialul Didactic Locot. *Constantinescu D-tru*

No. 1650 din 22 Iunie 1935

x Comitetul de conducere al „Sindicatului ziariştilor profesionişti din Iaşi" anunţă că n'a dat niciun fel de comunicat în ceeace priveşte o kermesă organizată de un grup de ziarişti.

✝

Profund îndureraţi: Zamfira Penel, Valentina Penel, Gabi şi Mircea Lecca, Leliana şi Omer Popovici, Raluca şi Prof. Scriban, şi familiile: Scriban, Ing. Popovici, Ing. Liteanu, Ing. Balaban, Ing. Gheorghiu, Diaconescu, Dimitriu, Olescu, cu nemărginita durere anunţa încetarea din viaţă a prea iubitului lor soţ, tată, ginere, frate, cumnat, moş, văr şi cuscru

Constantin B. Penel

Profesor, artist pensionar al Teatrului Naţional din Iaşi, fost inspector, decorat cu mai multe ordine, mort în vârsta de 63 ani

Ceremonia funebră va avea loc la Cimitirul Eternitatea Marţi 2 Iulie 1935, la ora 5 p. m. unde corpul i se află depus în capela Cimitirului.

82 I. C. Brătianu cumpără AUR plătind cel mai bine

Reumatism? ASPIRIN BAYER

Inainte de a pleca la băi procuraţi-vă toate articolele de parfumerie şi toaletă la cel mai eftin şi asortat magazin „VULPEA" Proprietar Isac Goldenberg Str. Cuza Vodă No. 1

ANUL XXXI No. 8464

ABONAMENTE

Lei 350 . . . . pe un an
„ 180 . . . . . „ 6 luni
„ 90 . . . . . „ 3 „
„ 1000 . . Instituții publice

ATELIERELE TIPOGRAFICE
IAŞI. — STR. LĂPUŞNEANU 37

Telefoane { Redacția 391 / Administrația 394 / Serviciul de noapte 367

1 LEU

OPINIA

Ziar popular cotidian

MERCURI 3 IULIE 1935

SERIA 61-a

BON No. 28 OPINIA

PREMII GRATUITE

Evenimentul dela Neamțu

In ziua de Sf. Ap. Petru și Pavel, la M-rea Neamțu a avut loc un însemnat eveniment. S'a reparat o mare nedreptate. Vatra mănăstirii, rămasă proprietatea ei prin hrisoave domnești în urma secularizării de la 1864, a fost răsluită an de an de către stat prin organele sale din vecinătate.

I. P. Sf. Mitropolit Nicodem, din adevărată iubire față de biserică, a desmormântat din hrisoave drepturile sfinte ale mânăstirii și, în timpul rodnicei sale stăreții, a pornit proces de revendicare împotriva statului. Unii, l-au acuzat pe nedreptul, că ceia ce face nu-i un „act patriotic". Marele Ierarh însă, a tăcut și a suferit; dar **n'a cedat.** *Nu s'a dat biruit. Și, Dumnezeu i-a ajutat, încununându-i osteneala cu binemeritata cunună a biruinții. Cârmacii statului s'au încredințat în cele din urmă, că lupta Vlădicăi este dreaptă, că M-rea a fost deposedată de un bun al său.*

Dar, nu numai cu atâta, lucrul ar fi rămas la jumătatea drumului. Inaltul Ierarh a convins guvernul, ca să purcedă la faptă imediată și să repare nedreptatea făcută mânăstirii în decursul timpului.

Guvernul — de data aceasta, fericit inspirat — a restituit prin lege cele **11.000 hectare** *de teren Mânăstirii Neamțu. De ziua Sf. Apostoli, s'a înmânat la fața locului cu'n fast deosebit, de către membrii guvernului, Starețul Mânăstirii actele de veșnica proprietate. Și aceasta, în fața fostului stareț, actualul Mitropolit al Moldovei.*

I. P. Sf. Nicodim, s'a luptat, ca apostolul, **„lupta cea bună".** *De aceia și Dumnezeu și oamenii i-au răsplătit așa cum se cuvenea, înscăunându-l în scaunul mare ul Veniamin Costache.*

Iată, evenimentul, de-o însemnătate covârșitoare pentru biserică. Fie, ca el să fie bun augur pentru biserica ortodoxă dominantă a statului românesc, a căreia preoțime de câtva timp, este tratată de către conducători cu o supărătoare și uimitoare vitregie... Dar, noi nu pierdem nădejdea în dreptatea cauzei noastre, căci s'a dovedit, prin evenimentul dela Neamț, că Degetul lui Dumnezeu e deasupra noastră.

Pr. N. HODOROABĂ

Cripta mareşalului Pilsudski

Pe dealul Wawel dela Cracovia se pregătește cripta, unde va fi depus sicriul cu rămășițele pământești ale mareșalului Pilsudski. Mormântul va purta inscripția: „Părintele nouei Polonii".

In clișeu vedem pe miniștri poloni, cum cară nisip și țărnă pentru cripta lui Pilsudski. In față ministrul de externe *Beck* (care răstoarnă roaba); *Svitulski* președintele parlamentului; generalul *Rydz-Smigly* șeful armatei (în uniformă militară) și apoi alți miniștri, transportând tărăboantele.

LUMEA VREA PACE!

O anchetă interesantă în Anglia

Lordul Cecil of Chelwood, fost ministru de externe al Angliei, a primit însărcinarea de a face o anchetă interesantă cu privire la orientarea Marei Britanii în politica externă. Anchetatorul a pus o serie de întrebări de actualitate și a strâns răspunsuri din toată Anglia.

La intrebarea dacă Marea Britanie trebuie să rămâie la Liga Națiunilor, 11.090.387 au răspuns Da; și 355,883 Nu.

Trebuesc reduse înarmările printr'un acord internațional? 10.470.489 Da și 862.775 Nu.

E necesar un tratat internațional cu privire la aviație? 9.533.558 Da și 1 687.726 Nu.

Comerțul și traficul cu material de război. trebuie interzise? 10 417 329 Da și 775.415 Nu.

In cazul când un popor pornește la război, trebuie celelalte popoare să se unească împotriva agresorului și să exercite represalii economice? 10.027.608 Da și 635.074 Nu.

Iar la nevoie să întrebuințeze chiar mijloace militare? 6 784.368 Da și 2.351,981 Nu.

•

Acesta este rezultatul anchetei făcute în Anglia, rezultat care va fi comunicat la Liga Națiunilor.

In încheiere lordul Cecil of Chelwood arată că poporul vrea pace. Increderea în Societatea Națiunilor n'a slăbit, cum se afirmă în unele state. Viitorul Europei depinde tot de instituția dela Geneva.

Clipe înălţătoare

dela Promoția anului 1885 a Liceului Național din Iași

Elevii promoției 1885 a Liceului Național din Iaș au înfăptuit lucruri înălțătoare ori de câte ori s'au întâlnit la școala unde au învățat.

La 1925 promoția aceasta a serbat 40 ani de absolvire. Cu această ocazie s'a făcut bustul în bronz al lui Vasile Burlă, care a fost directorul acestei promoții.

După cinci ani când s'au întâlnit din nou, au făcut bustul profesorului Xenophon Gheorghiu tot în fața liceului.

Anul acesta la 29 Iunie, când promoția a serbat semicentenarul absolvirei Liceului au fost ca și în anii precedenți clipe duioase și înălțătoare.

La ora 9, acești bătrâni s'au întâlnit în cancelaria școalei de Bele Arte, căci în localul acestei școli au fost elevi acuma 50 ani. Au fost prezenți d-nii: Petru Sadoveanu, fost procuror general la Casație; General I. Popovici fost ministru și guvernator al Basarabiei; Inginer Ceaicovschi fost inspector general; A. Mustea avocat fost deputat, primar al Romanului; V. Teodoreanu fost profesor al Liceului Național și Liceului Militar; I. Mihailescu avocat; Herman Solomon contabil; D. Borș fost inspector Silvic; Const. Garofeanu avocat; Ermil Manole pensionar și Filip Apostol avocat. La ora 10 jum. s'au dus la cimitirul Eternitatea unde au aprins lumânări și au depus flori pe mormintele tuturor profesorilor și colegilor decedați, unde s'au făcut și parastase.

Primul parastas s'a făcut la mormântul lui V. Burlă unde a vorbit dl. Petru Sadoveanu. Dl. Sadoveanu care a rămas *singurul* în viață din promoția anului 1875, este șeful de onoare al promoției anului 1885. Cuvântarea d-lui Sadoveanu în memoria directorului său de acuma 50 ani, a impresionat adânc. Dl. Sadoveanu a fost secretarul și apoi prietenul intim al lui Burlă.

Al doilea parastas s'a oficiat la mormântul profesorului Xenophon Gheorghiu. Aceasta promoție a făcut o splendidă cruce de granit pentru Xenophon Gheorghiu. Aice a vorbit d. general Popovici. Asemenea cuvântare, rar de tot se aude. Domnul general Popovici care este șeful activ al promoției 1885, a ținut o adevărată conferință. Accentele de duioșie pentru iubitul său profesor, se întreceau cu lecții de patriotism ce le dădea generațiilor actuale.

Apoi promoția a trecut la mormintele colegilor lor. Al treilea parastas s'a oficiat la mormântul lui Mihai Țilenschi. A vorbit d. I. Mihailescu avocat, care era unul dintre bunii prieteni ai lui Țilenschi. A fost un moment impresionant când d. Mihailescu s'a adresat sublocotenentului Silviu Țilenschi, fiul lui Mihai Țilenschi.

Continuare în pagina II-a

Un mare artist: C. B. PENEL

S'a dus și C. B. Penel! Sărmanul „conu Costică" ce iubea atât de mult viața aceasta pământească, nu va mai fi printre noi care l'am cunoscut și stimat și care cu plăcere îi ascultam „isprăvile" din teatru povestite de el însuși.

•

Ieșan dintotdeauna, căci C. B. Penel a văzut lumina zilei la Iași, acum 63 ani, la 14 Mai 1872,—arta la atras din fragedа tinerețe: a fost absolvent, atât al Conservatorului cât și al Școlii de arte-frumoase.

In 1889-1890 a fost angajatul Teatrului Național, la vrâsta de numai 17 ani.

La 22 ani îl întâlnim stagiar de clasa treia (1894), celelalte grade din teatru și le-a luat la 1896 și 1901.

A avut o carieră strălucită căci genul comic, în care excela, îi formase un public de credință.

Roluri a jucat multe. Ceeace rămâne însă din creațiile avute, (n'au găsit încă locțiitor de aceeași calitate în teatrul nostru) sunt realizările: Argan (Bolnavul închipuit), Sganarelle (D-rul fără voie), Jacques (Avarul), Actorul (Hamlet, Postum (Fântâna Blanduziei), Bobs (Mătușa lui Carol), Conul Leonida și Eftimița (din Caragiale), — precum și rolurile Michonet (Clareta în concentrare), Loriot (M-elle Nitouche), Laioș (Vagabonzii) etc.

PENEL,-- după un desen de Iser

In anul 1908, o crudă boală de nervi nu-l mai face accesibil scenii al cărei pensionar devine la 1 Aprilie 1922, după peste trei decenii de teatru. Osebit activității în teatrul local, C. B. Penel a organizat strălucite turnee prin țară, Basarabia și Ardeal, alături de Nottara, Mircea Pella și Cârjă.

•

C. B. Penel, retras din teatru, a trecut în învățământ și totodată a fost mulți ani inspectorul timbrului la Iași.

A mai colaborat ocazional la ziarele locale și în special la „Opinia".

Acum vre-o 4 ani, inima i-a dat ghies să reapară pe scenă. A repetat chiar, ni se pare, în „Clereta în concentrare". Ii era nespus de drag rolul lui Michoret, cofetarul! Anumite stăruinți familiare l'au făcut însă să renunțe.

Păcat, căci generațiile postbelice ar fi cunoscut un mare comic, pe C. B. Penel.

PETRE GRANCEA

Mussolini

la munca câmpului

Din Roma se anunță că Mussolini a vizitat regiunea Pontinia și s'a dus la munca câmpului. Ducele și-a scos surtucul și cămașa; și cu bustul gol, subt o temperatură de 40 grade, a lucrat la plug timp de trei ore.

S'au scos numeroase fotografii, care-l înfățișează pe Mussolini în diverse poziții, la munca câmpului. Fotografiile au apărut aproape în toate ziarele italiene.

Ducele a decis să plece și în alte regiuni și să lucreze alături de plugari, spre a stimula astfel pe muncitorii agricoli.

Din toată lumea

Teatru la Pol.—Guvernul sovietic a decis să înființeze un teatru la Polul Nord. Acest teatru este destinat locuitorilor din regiunile polone și anume celor din insula Dickson, din Igarka, Ustj-Port, Dudinka, etc.

Acești locuitori sânt pescari, vânători, păstori și lemnari. După munca zilei, ei n'aveau altă distracție decât gramofonul și aparatul de radio. S'a constatat însă, că e prea puțin. De aceea s'a trimes acolo o echipă de actori, care va juca prin rotație în toate localitățile din ținuturile polare. In lăzi de metal s'au expediat decorurile, costumele, rechizitele și aparatele necesare. Teatrul polar va reprezinta piese din repertoriul clasic și modern.

Dacă experiența va da rezultate bune, se vor trimite și aparatele necesare pentru un cinematograf sonor la Pol.

•

Sărutările... rentabile.— In Italia sărutul în public este interzis. Persoanele surprinse sânt amendate, iar denunțătorii capătă un premiu din acele amenzi.

Un locuitor din Genua a reușit astfel să-și găsească o ocupație rentabilă. El urmărește discret perechile de îndrăgostiți și când observă că se îmbrățișează, aduce gardianul care aplică amenda. Apoi denunțătorul încasează premiul.

Locuitorul respectiv primea uneori până la 20 lirete pe zi, având astfel o sursă ușoară de câștig. Lumea a început însă să-l cunoască și să-l evite. Așa că omul va trebui să-și aleagă altă meserie !...

•

Orașul zeppelinelor.— Localitatea Friedrichshafen din Germania este „orașul zeppelinelor". Uzinele de acolo fabrică cele mai bune dirijabile din lume. Zilele trecute s'a lansat noua aeronavă „L. Z. 129", care costitue ultima perfecție în materie.

E un adevărat palat zburător.

Friedrichshafen trăește astfel de pe urma zeppelinurilor. Sânt zile când vin șapte-opt mii de oameni să viziteze marile uzine. Iar în zilele când sosesc sau pleacă dirijabilele, orașul este tixit de vizitatori. Restaurantele și hotelurile sânt pline. Se vând zeppelinuri-jucării pentru copii, ilustrate, ceasornice și tot felul de amintiri.

Orașul câștigă și se desvoltă numai datorită marilor dirijabile.

•

Iachtul blond.— Bogatașul american Tom Hirton este proprietarul unui iacht, pe care n'au acces decât persoane blonde. Intreg personalul de servici și marinarii sânt deasemenea blonzi.

Bogătașul Hirton suferise câteva decepții în dragoste. Și toate femeile care l-au dezamăgit, au fost brunete. De atunci a căpătat aversiune pentru oameni bruni.

El se întovărășește numai cu persoane blonde, pe care le găsește mai sincere și mai devotate. Din această cauză, vasul său a fost supranumit „iachtul blond".

x ORIUNDE PLECAȚI cereți să vi se trimeată gazeta voastră favorită „Opinia". Abonamentul lunar 30 lei.

Insule pentru avioane

deasupra Londrei

Un plan care în urmă cu ani părea o utopie, e pe cale acum să se realizeze la Londra. Un consorțiu englez a angajat un capital de cinci milioane lire (trei și jum. miliarde lei), spre a se construi câteva platforme pentru aterisarea avioanelor, deasupra Londrei.

Platformele vor fi făcute din oțel și fixate pe postamente solide deasupra celor mai înalte clădiri din capitala Angliei. Avioanele vor putea aterisa pe acele platforme, în diferite cartiere ale orașului.

Astfel se va putea organiza un serviciu de curse aeriene chiar în cuprinsul Londrei.

Patru miliarde taxă de moștenire

Cea mai bogată femeie din America este contesa Hugwitz Reventlow, cunoscută Reventlow, cunoscută mai ales subt numele de Barbara Hutton. Ea a obținut bogăția prin moștenirea imensă ce i-a rămas dela familia Woolworth. A moștenit o avere colosală în numerar, acțiuni, bijuterii, 70 clădiri, fabrici, întinderi mari de pământ, etc.

Contesa Hugwitz a fost obligată să plătească 40 milioane dolari, adică patru miliarde lei, ca taxe către stat. E cea mai mare taxă de succesiune din lume și nici miliardarei americane nu i-a venit probabil prea ușor s'o plătească!..

Câteva propuneri pentru zădărnicirea

înmulțirii infractorilor la sate

Decretele de grațiere, sunt și ele cauze de înmulțire a infractorilor. Pentru a nu se mai întâmpla acest lucru, eu respectuos atrag atențiunea asupra acestui fapt, Domnilor inspectori judecătorești de la toate instanțele și domnilor Prim procurori generali, ca în rapoartele ce Domniile lor le vor face către Dl. ministru de justiție, în care arată mersul justiției, să bine voiască a menționa și acest lucru, cerând cu insistență ca să nu se mai acorde atât de ușor grațieri și reduceri de pedepse, pentru că, precum am zis, aduc mult rău.

La îndulcirea pedepselor, la tendința generală de a scădea pedepsele și a le micșora, cari e cauză de înmulțire a infractorilor la sate, — eu cer menținerea lor și înăsprirea lor. Pedeapsa să fie dată ca o ispășire pentru fapta comisă și ca un exemplu pentru alții cari ar avea aceleași gânduri. Cuvintele vechiului legiuitor indian Mann sunt adevărate și le reproduc spre știință: „Pedeapsa este un rege plin de energie; ea este un administrator isteț, ea îl ocrotește. Pedeapsa veghează când totul doarme. Suspendați pedeapsa și lumea va deveni un teatru de tâlhărie, iar societatea va cădea în destrămare".

De aceia eu cer înăsprirea pedepselor pentru ca efectul lor intimidant să fie cât mai mare și mai eficace, ca să nu mai zică orișicine *„ce are să-mi facă"*; ci să știe că o pedeapsă amară îl așteaptă dacă nu e om cumsecade.

A nu se sub nici un motiv să nu se elibereze pe cauțiune criminalii înainte de judecată. Dacă judecata are și ea lacunele ei, cel puțin să aibă omul o justificare; i-a dat drumul căci l-a găsit judecata nevinovat; nu venirea acasă a lui să fie rezultatul banilor lui, depuși cauțiune. Știu că în codul Penal și Procedură este eliberarea pe cauțiune; dar să nu o acorde domnii judecători; sub nici un motiv, căci mult rău aduce întoarcerea înapoi în sat a criminalilor, înainte de a fi judecați.

Tot așa aduc rău în sate și infractorii pe cari *„curtea cu juri"* îi achită. Eu nu voi cere desființarea curților cu jurați, ci *reorganizarea lor*; altfel să fie recrutați jurații, nu ca până acum. Societatea a rădicat dreptul de a te răzbuna singur, de a-ți face singur dreptate, de a pedepsi pe cel ce te-a lezat în dreptul tău. Acest drept a fost luat ce'a individ și i l'a dat societății.

E legea, e judecata, e autoritatea judecătorească ce are dreptul și datoriea de a pedepsi conform articolelor din cod. Când ți-a cauzat cineva un rău și e pedepsit de lege, ai o satisfacție care îți oprește gândul de a te mai răsbuna și tu. Dar ce te faci cu veșnica achitare de la curtea cu juri, care are în sarcina ei cele mai grave infracțiuni, omoruri, dare de foc, asasinate, furturi la drumul mare etc.? Și tot timpul cât jurații se vor recruta așa cum se recrutează până acum curtea cu juri va fi o instituție de o perpetuă achitare.

Am asistat zilele trecute la un proces de paricid.

Pleda Dl. avocat Ionel Teodoreanu. Venise, în pledoaria Dumnealui, cu mult și variat material cules din diferite domenii, juridic, filosofic, artistic literar, medical, etc. cari se întindea și ca spațiu și ca timp, cu multe veacuri în urma noastră și peste multe țări. Vorbea repede și într'o logică ce nu-ți lăsa loc de șovăire, cu ând aproape 2 ore. In fața lui unii din domnii jurați ațipeau câte puțin în scaunele lor. Era și este natural să fie așa. Eu nu aduc nici cea mai mică invinuire nici juraților nici D-lui Teodoreanu. Nu. Dar ce e vinovat juratul dacă el nu e făcut de a fi judecător? Ce e vinovat juratul ca să asculte două ore o conferință construită foarte savant, când unii din ei nu sunt obișnuiti cu asemenea lucruri?

De unde să știe juratul că mai există un Gaius, că Ihering e o autoritate nezdruncinată, că străbunii noștri Romanii așa ziceau sau că speța

Continuarea în pagina II-a

Lozuri norocoase pentru clasa I-a a loteriei 8-a (Tragerea la 15 Iulie 1935)
cumpărați numai la colectura principală
Wagons-Lits \ Cook Iași, Piața Unirei No. 1
Încredere și discrețiune

Camera de Comerț și de Industrie Iași

PUBLICAȚIUNE

Aducem la cunoștință că în conformitate cu art. 4 din 8 Mai 1931 pentru înființarea unui Registru al Comerțului, orice comerciant și industriaș este obligat ca înainte de începerea comerțului său, cum și comercianții și industriașii ce anterior acestei legi își aveau firmele înregistrate la Tribunal, să ceară înmatricularea firmei în Registrul Comerțului de pe lângă Camera de Comerț și ulterior mențiunile de toate modificările ce i s'ar aduce.

Ministerul Industriei și Comerțului cunoscând că foarte multe întreprinderi comerciale și industriale exercită profesia fără a-și fi înmatriculat firma conform dispozițiunei de mai sus, a dat ordin tuturor Inspectorilor Comerciali să viziteze toate întreprinderile și să ceară a li se prezenta certificatul Camerei de Comerț, dresând acte de contravenție celor ce nu s'au conformat dispozițiunei legei.

Urmărtor acestor dispoziții și ținând seamă de art. 29 din amintita lege care prevede că:

Vor fi condamnați cu amendă civilă de lei 50.000 acei care obligator fiind să facă vreo înmatriculare sau mențiune în Registrul Comerțului, nu vor fi cerut aceasta în termen legal.

Pentru a pune la adăpost de sancțiunile legei pe acei ce nu și-au înmatriculat firma, cum și pe acei ce își au firma înmatriculată dar și-au schimbat domiciliul sau exercită alt comerț decât acela specificat în actele de înmatriculare, sau au adus ori ce altă modificare firmei fără să fi cerut a se face mențiunile cerute de lege la oficiul Registrului de Comerț ce funcționează pe lângă Camerele de Comerț.

Le facem cunoscut pe această cale obligațiunile ce au prin lege și îi invităm ca în termen de cel mult 30 de zile dela data publicării prezentei comunicări să îndeplinească formalitățile cerute de ea pentru a li puși la adăpost de sancțiunile arătate ce se vor aplica în urma controlului institut de Ministerul.

Președinte, I. BOTEZ — Secretar, I. Criveanu

COAFOR KLEINER
A REDESCHS în strada Lăpușneanu 26 (lângă Brașcu)
cel mai elegant salon de coafură pentru domni și doamne

TESTA
OBSERVAȚI TABLETA
SUPRIMĂ DUREREA
Antineoralgic-neîntrecut
MIGRENE-RĂCELI-FEBRĂ
DURERI DE DINȚI
REUMATISME-JUNGHIURI

Vinul Tonic-nutritiv
al Farmaciei Curței Regale Frații Dr. Konya
Conține principiile active din Kola și Coca, quarana și cacao în vin de Malaga.
Se recomandă în:
Surmenaj fizic și intelectual; lipsa de poftă de mâncare, anemie; debilitate; convalescență; afecțiuni cardiace și maladii nervoase, ca tonic și reconstituant.
Depozit general: Farmacia Curței Regale
Frații dr. Konya S-sor Dr. Grozea Iași
Unde nu se află se trimite cu ramburs prin poștă.

TEKIR-GHIOL
VILA IAȘI
închiriază camere elegant și curat mobilate, cu prețuri convenabile.

Societatea în nume colectiv
„Pietatea Creștină"
pentru aprovizionarea creștinilor cu obiecte necesare la înmormântări și alte trebuințe religioase; Societatea de ajutor mutual Caritatea Creștină pentru ajutor de moarte și conducere la locașul de veci;
aduc la cunoștința creștinilor înțelegători ai scopurilor urmărite de aceste societăți de ani de zile, că nu și-au schimbat sediul, ci l-au în str.
I. C. Brătianu 107
sub muzeu.
Alte prăvălii aflătoare pe aceiași stradă nu au nici o legătură cu societățile mai sus arătate.
Și pentru a dovedi înțelegiunile curate ale acestor societăți, se amintește reușita coborâre de prețuri la tot ce privește înmormântările de la Noembrie până azi. Iar de azi încolo se obligă de a le coborî și mai mult. Bunii creștini români sunt invitați a cerceta negreșit în caz de trebuință magazinul Societății Pietatea Creștină, *sub Muzeu.*
La fel sunt rugați a se inscrie în *Caritatea Creștină,* iar cei inscriși să-și plătească regulat cotizațiile, pentru ca cota de ajutor să fie cât mai simțită.
Comitetele

Gura Humorului
Pension Kusniewicz
deschis cu 14 camere, modern mobilate, vis-a-vis de grădina publică, strada Brăileanu No. 1.

PUBLICAȚIE

Se aduce la cunoștință publică, ținerea unei licitații, în localul Garnizoanei Iași, în ziua de 15 Iulie 1935 ora 10 a.m. pentru aprovizionarea cu materiale, cărți și rechizite, pentru anul școlar 1935-1936.

Valoarea furniturei este aproximativ 600.000 lei.

Garanția de 5 la sută, prevăzută de art. 92 din L. C. P. se va depune în numerar sau efecte garantate de Stat, socotite la valoarea nominală, în ziua licitației în primirea comisiunei.

Furnitura se va preda până a 10 Septembrie 1935, conform condițiunilor din caetul de sarcini.

Licitația se va ține în conformitate cu art. 88-100 din L.C.P. care împreună cu caetul de sarcini respectiv se pot vedea în ori ce zi de lucru, dela ora 9-12 în localul Garnizoanei Iași.

Comandantul Liceului Militar Iași.
Colonel *Stănescu Ioan*
Ofițer cu Materialul Didactic
Locot. *Constantinescu D-tru*
No 1650 din 22 Iunie 1935

VIZITAȚI NOUL MAGAZIN DE
COLONIALE
PRECUPIE
BRÂNZETURI
ȘI FRUCTE
Desfacere de Spirt denaturat
Iancu Rosenfeld
Nicolina 113
Prețuri foarte convenabile și foarte bine asortat Serviciul conștiincios.

DE VÂNZARE casele foste Palamaru compuse din: 2 camere, 1 bucătărie, 1 grajd cu teren de 710 m², situate în șoseaua Cetățuia prin Trei Fântâni la 50 m. de gara Socola.

Doritorii se vor adresa în aceiași șosea în casele d-lui Gh. Zânceanu No. 167 peste rampa Socola.

Clipe înălțătoare

dela Promoția anului 1885 a Liceului Național din Iași
(Continuarea din pag. I-a)

Ultimul parastas s'a oficiat la mormântul încă proaspăt al lui Vasile Cireș. Erau de față d-na Vasilescu, d-na Buciumeanu, d. maior Cireș și d. inginer chimist Cireș adică toți copiii lui Cireș. A vorbit d. V. Teodoreanu profesor, care a arătat calitățile superioare de educator ale lui Cireș. D. Teodoreanu a pus în evidență că bunul educator echilibrează inima cu rațiunea și că greșesc mult acei cari fac excesu sentimentalismul.

La ora 1 jum. s'a servit banchetul în clasa unde promoția a învățat acuma 50 de ani. Primul toast a fost ridicat de d. general Popovici pentru M. S. Regele Carol II-lea. Toată promoția și cu invitații au cântat, împreună cu muzica militară imnul regal.

In tot timpul mesei d. Petru Sadoveanu a fost ascultat cum povestea cu un farmec neasemănat, amintirile sale din copilărie.

La urmă a vorbit d. V. Teodoreanu, organizatorul tuturor serbărilor.

D. Teodoreanu le-a cetit colegilor săi versurile ce le-a făcut fiecărui coleg în anul 1925. Iată cum a încheiat d. Teodoreanu cuvântarea sa:

Dragii mei,

In versuri v'am vorbit acuma 10 ani. Astăzi cred că trebue să ne facem testamentul. Șeful nostru prea iubi-generalul Popovici s'a supărat pe mine când i-am spus vorba „testament". Nu trebue să vă supărați. Dimpotrivă, trebue să ne simțim fericiți. Am trăit cele mai înălțătoare epoci ale istoriei Neamului nostru. In copilărie am văzut cum părinții noștri au *întemeiat România.* Noi și copiii noștri am realizat idealul de *întregire a neamului.*

Intregirea neamului nostru este cel mai culminant moment în Istoria Românilor. Generația noastră a făcut România Mare. De 18 ani fiii țării noastre știu că le a rămas numai *consolidarea Românei Mari.* Promoția noastră este fericită și se poate mândri că a trăit aceste 3 epoci: *Intemeiarea Românei, Intregirea Neamului Românesc* și *începutul consolidării Românei Mari.* De sigur, această datorie de consolidare pe veci va fi făcută de generația actuală.

Generația actuală va face consolidarea pe veci numai atunci când următoarele trei diagonale vor fi veșnice: I) Diagonala cea mare dela Cetatea Albă la Cenad II) diagonala dela Hotinul la Eșrene și III diagonala Hotin-Turnu-Severin. Repet că aceasta este datoria sfântă a generației de astăzi.

Și aceasta este și Testamentul nostru.

Citiți zilnic Opinia

Nevoia unui vagon direct Iași - Topliță

Rândurile de mai jos le adresăm d-lui Inginer Nițescu directorul Exploatării C. F. R. Iași, atât în calitatea care o are, precum și în aceia de bun ieșan și iubitor al populației acestui oraș.

Il rugăm să binevoiască a lua în considerație dorința tuturora, de a dispune ca vagonul Iași — Tg. Ocna să-și continue drumul până la Topliță Română, ca în chipul acesta să putem avea vagon direct Iași-Topliță așa cum și Gălățenii au în toți ani vagon direct pe această linie, așa cum au Bucureștenii vagon direct București-Topliță Română și așa cum l'am avut și noi altă dată.

Dl. Director Nițescu care, după cum am spus, și în anul trecut a dat cea mai eclatantă dovadă că are idei înaintate de adevărat european, a binevoit a pune un vagon direct Iași-Topliță. D-sa a avizat publicul vizitator al stațiunilor noastre balneare, că dacă îl va anunța cu 24 ore mai înainte de dep'asare, va găsi totdeauna loc în vagon.

Il rugăm resdectuos, a avea și în anul acesta aceaș mare solicitudine față de vizitatorii Bo secului, atât din Iași cât și din împrejurimi și a dispune ca *vagonul Iași-Tg. Ocna să-și continue drumul până la Topliță Română.*

Fiind convinși de solicitudinea de care întotdeauna a dat dovadă dl. Director Nițescu, îi adresăm pe această cale viile noastre mulțumiri anticipate.

Mai mulți ieșeni

Cînd ai chiriași simpatici

D. Ion Iliescu din mahalaua Adunați s'a plins la poliție că soția sa legitimă Victoria Iliescu a dispărut dela domiciliul conjugal.

D-sa pune în legătură acest fapt și cu plecarea subită a chiriașului d-sale Virgil Horodnic în etate de 24 ani, un tânăr simpatic.

Reclamantul crede că d. Horodnic i-ar fi ademenit soția și au fugit împreună.

Adunarea cântăreților bisericești

Din cele mai vechi timpuri, în biserica noastră, cântărețul bisericesc a fost ajutătorul preotului la serviciile religioase. El au înfrumusețat slujbele divine. Ei cu talent au pus cântările pe note. E destul să amintim pe un *Anton Pann;* iar din Iași pe un *Dimitriță Suceveanu, Grigoriță Ghiorghiu și Grigoriu* de la Mitropolia Moldovei și pe un *Mardare Gheorghiu* de la Sf. Spiridon.

In trecut, ei au avut, alături de preoți, și un oarecare rol cultural, mai cu seamă în lumea satelor. Dar, vremurile de criză de după războiu, i-au atins și pe dânșii. Curbele de sacrificiu ce li s'au tot aplicat, i-au lăsat cu salarii de mizerie. Acum i-a ajuns cuțitul la os. Guvernul actual—rectă Ministerul Cultelor—vrea să echilibreze bugetul statului, reducând până la extrema umilință, salariile acestor modești funcționari ai bisericii. Motivul? Ci beneficiază și ei alături de preoți, de fabulosul venit al *epitrah lului...* Așa că, pentru mulți, salariul de la stat, a fost pur și simplu desființat. Dar și ei au drepturi câștigate, au copii în școli și multe greutăți familiare. Au și ei dreptul la viață, ca și ceilalți funcționari ai statului și cer, ca să nu li se ia samavolnicește pânea de la gura copiilor.

Iată de ce s'au adunat azi la Iași cântăreți de pe diferite meleaguri ale țării. Ca să strige în auzul tuturor marea nedreptate ce li se face. Cei mai mulți din ei au luptat și pe front și nu merită soarta vitregă ce li s'a creiat. Oare statul nostru să aibă nevoie numai de jandarmi?! Cei de la cârmă au datoria s'o spună răspicat. Biserica dominantă are nevoie și nu se poate dispensa de serviciul cântăreților bisericești. Durerea și nedreptatea comună i-a înfrățit. De vor strânge rândurile, vor câștiga bătălia. *Pr. N. H.*

O frumoasă serbare școlară

la școala mixtă Păcurari

Sâmbătă 29 Iunie orele 7 seara, a avut loc o frumoasă serbare școlară la școala mixtă din Păcurari. Modul cum s'a desvoltat această serbare și expunerea frumoasă și documentată făcută de director d. Const. Țighilin, merită toată lauda:

Mai întâiu, starea anemică cum a început această școală, acum patru ani în urmă, cu vreo 70 copii în cl. I cu două posturi, fără mobilier și lipsuri de toate felurile și ajungând astăzi la peste 300 copii, ce frecventează școala cu clase duble și cu 7 învățători, relativ bine înzestrată cu mobilier și material didactic, — toate acestea au făcut o excelentă impresie în auditor.

Ceea ce a impresionat, în mod deosebit, a fost corul excelent pe 3 voci conlus de d. Țighilin, care e și un distins musician; iar recitările de poezii și istorioare executate de elevi cu o desevârșită exactitate și ținută aleasă, au reușit admirabil.

S'a putut constata că școala sa și-a făcut datoria, nu numai în ce privește instrucțiunea solidă și educația îngrijită a copiilor, dar și a unei bune educațiuni sociale a copiilor atât în ce privește partea morală, dar mai cu samă pregătirea pentru viața de mâne.

Această parte educativă și de îndrumare pentru viață a fost expusă cu măestrie de către elevul absolvent Chirica din cl. IV care, într'o frumoasă cuvântare citită, a adus mulțumiri călduroase directorului și corpului profesoral.

Publicul numeros ce a umplut curtea școalei, dencti că directorul Țighilin este mult apreciat și iubit și putem afirma cu toată tăria că școala primară mixtă din Păcurari, cu directorul său și corpul didactic poate sta alături și chiar rivalizează cu cele mai bune școli similare, nu numai din Iași dar și din țara întreagă.

I. T.

Colonia de vară

a studenților evrei

Uniunea asociațiilor generale ale studenților evrei — U. A. G. S. E. — organizează un vara anului curent o colonie în una din cele mai pitorești regiuni ale țării și anume în jurul lacului *Ghilcoș* (jud. Ciuc). Colonia va dura o lună (25 Iulie 25 August).

Pentru a înlesni participarea studenților săraci, s'a fixat o taxă de întreținere minimă. Reducerile se acordă în urma avizului cercurilor regionale respective. S'a obținut de asemenea o reducere de 75 la sută pe C. F. R.

Informațiunile și înscrierile se primesc în fiecare zi, între orele 12-1, la sed'ul secretariatului A. G. S. E. — Iași str. Mârzescu 22 (în curtea ostei bănci Dacia).

x LA MUNTE SAU LA MARE, „Opinia" să nu vă lipsească. Abonamentul lunar 30 lei

Cîteva propuneri pentru zădărnicirea înmulțirii infractorilor la sate

(Continuarea din pagina I-a)

de care se discută, așa e rezolvată la cutare scriitor în novela sau romanul lui, sau care este ultimul rezultat al cercetătorilor de chirurgie sau altceva de acest fel.

Fericirea a fost însă că la procesul la care m'am aflat întâmplător, nu era parte civilă, nu a pledat decât dl. Procuror din datorie,— contra. Dar ce te faci oare cu acești juriați care trebue să judece și să aleagă între doi atleți ai cuvântului cari fiecare își revendică adevărul numai pentru el? Cum să iasă juriații dintre ciocan și nicovală? Dar pentru a scăpa și juriații de o mustrare a conștiinți lor că au condamnat pe nedrept pe cineva, li ach tă pe toți, lăsând vina și urmările achitării lor pe seama acelora ce i-au luat de la ocupațiile lor, prăvălie, căsăpie, birou, catedră, agricultură etc. să-i facă judecători.

Situația juraților e asemenea cu judecătorul din istorioara următoare. Un judecător tânăr și neexperimentat în ale judecății, ascultă pledoaria din partea reclamantului. Către sfârșit se pleacă spre grefier ce scrie lângă el, și-i spune. „Știi că are dreptate". Incepe apoi apărarea reclamantului, la care judecătorul iarăși șoptește grefierului, „Știi că și acesta are dreptate"; la care grefierul îi spune. „Păi nu se poate să aibă amândoi dreptate, ci numai unul". Iar judecătorul termină spunând:

— „Da și Dumneta ai dreptate". Este exact situația juraților.

De aceia eu cer ca juriații să nu se mai aleagă la întâmplare, ci să se facă o selecție între ei, nu aceia care aste acum. Să aibă oarecare cunoștințe de drept, să cunoască mecanizmul legilor, să fie mai versați și mai solizi în judecățile lor, nu așa ușor influențabili și așa de ușor maleabili la ori și care pleduaria. Eu nu pot deloc pricepe cum de se mai poate admite ca în două din funcții care își au mare răspundere, să fii luat așa, fără să ți se ceară vr'un studiu oare care? E funcția de jurat și aceia de parlamentari, Vezi, așa e legea.

Trebuie o schimbare în alegerea juraților și atunci Curtea cu juri nu va mai da numai achitări. Cel ce va avea gânduri rele, va ști că acolo e dreptate și că nu va scăpa nepedepsit.

Pentru acei Domni avocați cari își învață clienții ce să răspundă la interogatorul judelui de instrucție, în afară de adevăr și de dreptate, eu le amintesc că dreptatea înalță și întărește un popor; că dreptatea este temelia și viața societăților; deci numi pe ea să o servești, să o cauți și să o ajutăți.

Cam acestea ar fi remediile cari, după mine, ar pune capăt înmulțirei infractorilor la sate.

Terminând, îmi îndrept din nou gândul meu către toți cei ce mai sus i-am citat, rugându-i să lucreze necontenit, căci servesc o nouă cauză a neamului nostru. Mulțumindu-le tuturor, le adaug „munca necontenită învinge totul".

Preot Pralea V. Petru
Păușești-Iași

x Dr. Brener *specialist mamoș,* boli de femei, Cons. 2—8 d. m. în str. Banu

D. Gh. Stamboliu

rămâne chestor al Iaşului

Intr'o conferinţă specială, la Bucureşti, s'au discutat şi s'au împlinit — în parte — nevoile poliţiei ieşene

Am publicat la timp ştirea că d. Gh. Stamboliu, chestorul Iaşului, intenţiona să-şi dea demisia în cursul lunii acesteia, după ce a desăvârşit frumos noul local.

Cu acest scop a plecat d-sa alaltăieri la Bucureşti. S'a prezentat d-lui ministru de interne Ion Inculeţ şi i-a spus că se poate că şi-a împlinit datoria şi că îşi înoeşte demisia. La care ministrul—vădit impresionat de nevoile chesturii ieşene— i-a replicat că drept orice răspuns convoacă îndată o conferinţă care să examineze lipsurile ce mai sânt la poliţia noastră.

Au luat parte d-nii ministru Inculeţ, col. Stăncescu, director general al Siguranţei Statului, inspector Măcelaru şi chestor Stamboliu. D. Stamboliu a făcut o amănunţită dare de seamă asupra situaţiei chesturii din Iaşi.

D. ministru Inculeţ a dispus să se acorde un fond de 150 mii lei pentru ultimele lucrări a localului poliţiei. Din această sumă s'a şi dat ordin de ordonanţare pentru 75 mii lei.

Pe dealta parte, s'a dispus să se trimeată Iaşului cinci comisari-ajutori şi un număr de 50 gardieni publici.

...Credem că d. chestor Stamboliu poate fi mulţumit de satisfacţia ce a căpătat-o la Bucureşti şi nu se mai gândeşte la demisie. ADMAR

Arestarea unui pungaş internaţional

In trenul Vaslui-Iaşi, a fost arestat pungaşul internaţional Nicolae Călin, surprins pe când a sustras călătorului Clavenco Pavel portmoneul cu 1100 lei.

Pungaşul este cercetat la biroul judiciar al chesturii.

Premianţii liceului

„Alexandru cel Bun"

Clasa I a *Premiul I* Braunştein Emanoil, *Premiul II* Moscovici I. *Premiul III* Leib Haim.

Clasa II-a *Premiul I* Negoiţă Gh. *Premiul II* Vatavu N., *Premiul III* Răducu M.

Clasa III a *Premiul I* Eremia M. *Premiul II* Rozental M.

Casa IV-a *Premiul I* Nahmnesc N., *Premiul II* Vasiliu N.

Casa V *Premiul I* Brauner E *Premiul II* Loebel H. *Premiul III* Negoiţă Const.

„Premiul Socec" pentru cel mai bun elev la literatura şi limba Română l'a obţinut elevul Vatavu M. din clasa II-a.

Situaţia Generală a elevilor

Inscrişi 235, promovaţi 85, corigenţi 92, exam. Sept. 2, repetenţi 49, retraşi 7.

O lămurire în chestia agresiunii

contra Preşedintelui Soc. studenţilor în Drept

Primim următorul „comunicat":

In ziarul „Opinia" din 28 Iunie, a apărut o alarmantă informaţiune,— de care am aflat mai târziu. Era vorba de un atac contra unui student al fac. de drept din localitate. Se preciza anume că acest atac ar fi fost organizat de „garda valahă", insinuându-se în această privinţă unele afirmaţiuni ce sunt complect lipsite de adevăr.

Faptul de a se fi pomenit în acel articol numele d-lui prof. Dragomirescu, comandantul „Frontului Românesc" dela Iaşi, constitue lucruri grave pe cari noi nu le putem tolera.

Tineretul Frontului Românesc nu înseamnă teroare şi agresivitate, ci ordine şi disciplină. Acei cari au pus acel atac pe seama noastră, făcând unele insinuaţiuni tendenţioase şi utilizând nume ce lor nu li e permis nici să-l pronunţe, vor da socoteală de ce e afirmate.

Drd. NEC. ASTRATINE
preşed. Tineretului „Numerus Valahicus" Iaşi

Producţia sfârşitului de an

a şcoalei „Steaua - D. Herzenberg"

Duminică dimineaţă a avut loc în sala „Cinema Trianon" producţia şcoalei primare şi profesionale de fete „STEAUA DAVID HERZENBERG", care funcţionează de 30 ani şi are un frumos local în str. Anastase Panu.

Această şcoală, cu un frumos trecut de îngrijire educativă şi instructivă a făcut în an în an progrese remarcabile, iar producţiile sale anuale s'au distins prin programe care precizează munca ce o desfăşoară personalul didactic şi sprijinul moral şi material ce-l pune fără precupeţire, atât comitetul diriguitor de sub preşedinţia d-lui *Fr. Şaraga*, cât şi conducătoarea, d-na directoară *Roza Sutrin*.

Prin cuvântări alese, ambii conducători ai şcoalei au făcut dări de seamă minuţioase ale activităţii ce s'a desfăşurat în cursul anului şcolar 1934-1935, aducând mulţumiri tuturor colaboratorilor.

Urmează apoi executarea programului productiv alcătuit din 3 părţi:

1. Producţia cursului primar 2. producţia cursului profesional şi 3. împărţirea premiilor.

Corul elevelor din şc. profesională a deschis programul prin executarea celorlalte bucăţi: *Dunărea Albastră, Morăriţa* etc. cu o măestrie demnă de toată lauda ce se cuvine dirijorului, d. profesor *Vasile Darim*.

Partea tehnică-literară ce s'a desfăşurat în partea a 2-a programului a avut un succes care a întrecut toate aşteptările, iar pregătirea de bază, alegerea şi concepţia minunatei *reviste şcolare* într'un act, executată de elevele cursului profesional, se datoreşte în întregime distinsei profesoare domnişoara *Aurica Dimitrescu*, care de 18 ani depune o muncă intensă la această şcoală, predând cu mult succes limba română şi franceză.

In revista prezentată se sintetizează activitatea ce se desfăşoară în această şcoală profesională, iar elevele expun rolurile lor în limba română şi franceză cu o corectitudine ce face cinste atât profesoarei, D-şoara A. Dimitrescu, cât şi elevelor meritoase.

Dansurile naţionale şi tabloul alegoric, figurile ritmice, au fost asemenea mult aplaudate de un public atât de numeros, încât mă mir chiar cum a mai încăput în sală.

In rezumat, producţia aceasta a avut un succes strălucit, dovedind conştiinţă profesională la întreg corpul didactic şi sprijin efectiv de la comitetul şcolar. HUG.

Rezultatul examenului de admitere

la liceul „Oltea Doamna"

La examenul de admitere în clasa I, dela liceul de fete „Oltea Doamna" au reuşit următoarele candidate de la media 9 până la 6 inclusiv, în ordinea clasificării:

Bogdan Elena, Haulică Ana, Asian Ceur, Brutu Georgeta, Manoliu Vanda, Misihănescu Maria, Turcu Paraschiva, Hopu Elena, Ştefanovici Georgeta, Bernard Cecilia-Ecaterina, Cornescu Georgeta, Corlat Elvira, Derevici Florica, Munteanu Dorina, Rotaru Rodica, Rebei Varvara, Cristea Lucia, Cernătescu Corina, Daniel Saly, Maer Debora, Moga Carmen, Mârza Lucia, Sarriţeanu Adriana, Simionescu Neonela, Weisbuch Bedi, Zaharia Georgeta, Zilberman Lidia, Atanasiu Elena, Andriescu Georgeta, Costinescu Jeana-Rodica, Chimelman Ana, Doroftei Mărioara, Garoiă Ana, Mazovei Elena, Radu Elena, Stamate Zenovia, Strat Constanţa, Solomon Lidia, Spiriden Victoria, Trifan Georgeta, Todiraş Lucia, Teodorescu Eugenia, Zisu Francisca, Bârsan Lucia, Balmuş Cezariana, Buşilă Vera, Coşnan Elena, Captain Felicia, Crihan Ariana, Dumitraşcu Mărioara, Ficiuc Tatiana, Georgescu Maria, Ionescu Viorica, Kahane Cuţa, Miron Ermina, Nicolau Anisia, Ouatu Elena, Palade Elisabeta, Popescu Margareta, Pomponiu Matilda, Răducănescu Lavinia, Rollea Rodica, Şujdea Virginia, Talpă Elena, Trifan Margareta, Ţibichi Margareta, Vârgolici Natalia, Vehnicov Eugenia, Antoniu Eleonora, Andrieş Elena, Apostolescu Viorica, Costinescu Elena, Cortez Elena, Dimitriu Elena, Fridrich Sara, Gheorghiu Ecaterina, Ghilbiceanu Elena, Lines Maria, Löbel Sonia, Marcus Rodica, Măcărescu Ortansa, Moraru Elena, Matei Elena, Manoilescu Anca, Osoianu Valeria, Popa Ortansa, Popazu Elena, Palade Maria, Sosnovschi Elisabeta, Stratan Ludmila, Corciova Margareta, Ciuboţică Silvia, Ilie Marga, Melman Evelina, Onofrei Aurica, Panţiru Georgeta, Petraru Eva, Sandu Emilia, Trubiniu Taisia, Ulrea Elena, Zborover Iudithe, Bulgărescu Alexandrina, Gutberg Rica, Grozea Cornelia, Roller Ecaterina, Segal Sura, Scoban George, Sechter Ana, Uşieru Sorana, Zasavitchi Raisa, Avădani Elisabeta, Ciucu Oltea, Dascălu Areta, Frăţiman Margareta, Finchelt Hava, Gross Paula şi Segall Ana.

Societatea de gimnastică

şi-a ţinut adunarea generală

Membrii societăţii de gimnastică s'au întrunit Duminică în adunare generală, sub preşedinţia d-lui Osvald Racoviţă.

Adunarea dă descărcare gestiunii şi realege vechiul comitet în frunte cu d. Osvald Racoviţă, reales preşedinte în aplause.

D. Racoviţă vorbeşte înimos de complectarea secţiunilor şi de noi îmbunătăţiri. Face un călduros apel către toţi membrii, spre a se pregăti şi a da tot concursul lor pentru „Luna Iaşilor", ce va avea loc de la 15 Septembre la 15 Octombre şi care probabil va fi onorată de prezenţa M. S. Regelui Carol.

Adunarea aclamă şi cu aceasta şedinţa a luat sfârşit.

D.

x **A fi frumoasă şi atrăgătoare** este problema ce rezolvă **Crema Miraculoasă**. Această cremă distruge petele şi coşurile de pe obraz, albeşte şi catifelează pielea dându-i un parfum delicios. Depozit Farmacia Dr. Ratianu strada Cuza Vodă 48.

x Înainte de a pleca la băi, nu uitaţi să vă abonaţi la „Opinia".

Asasinarea unei centenare

O crimă odioasă s'a înregistrat în Suceava.

Femeia Emilia de Ratsay, în etate de 100 ani, a fost găsită asasinată. Victima prezintă numeroase răni pe corp, iar organul genital a fost tăiat cu un briciu.

Criminalul pare un sadic demenţ.

Asasinatul a produs senzaţie. Victima, soacra profesorului Procopovici din Suceava, are bine cunoscută.

In Capitală

ziarul „Opinia" se găseşte de vânzare

la toate chioşcurile principale

LICEUL ORTODOX DE FETE
ELENA ODOBESCU
Str. Lascar Catargi 20
va funcţiona în anul 1935-1936
cu opt clase
DIRECTUNEA

Informaţiuni

x In faţa tribunalului local s'a judecat un proces de contravenţie la legea rechiziţiilor, intentat Eforiei Sft. Spiridon, pentru că în toamna aceasta ea nu a predat comisiei de rechiziţii vehiculele ce le posedă.

Tribunalul a anulat procesul verbal de contravenţie, achitând Eforia.

x Cu prilejul zilei de Sf. Petru, averescanii ieşeni au serbătorit pe d. Petre Pogonat, preşedintele organizaţiei de Iaşi a partidului poporului.

A rostit un frumos discurs d. av. Nicu Petrea, vice preşedintele organizaţiei, omagiind personalitatea d-lui Pogonat.

Au participat numeroşi partizani.

x Comitetul pentru ridicarea bustului lui *Al. Lambrior* la Liceul Naţional, face cunoscut tuturor instituţiilor şi persoanelor cari au liste de subscripţie, să trimeată banii adunaţi, d-lui general Popovici str. Ştirbei Vodă 81 Bucureşti, sau d-lui V. Teodoreanu Profesor str. Zataust 7 Iaşi.

Bustul se va ridica la toamnă, cu ocazia centenarului Academiei Mihăilene.

x Asiguraţii şi asiguratele sunt invitaţi la o constătuire, astăzi Marţi seara orele 9, la Camera de Muncă (Hotel Traian).

La ordinea zilei chestiuni importante.

x D. prof. P. Dragomirescu, şeful local al „Frontului Românesc" îşi va instala clubul la Hotelul Traian.

Inaugurarea se va face în cadrul unei solemnităţi, la care, probabil, va participa şi d. dr. Vaida.

x Ministerul de justiţie a adus la cunoştinţa d-lui primpreşedinte al Tribunalului, că se revocă toate numirile de funcţionari în justiţie, făcute de la 1 Aprilie încoace.

x **Reprezentaţie teatrală** —Miercuri 3 Iulie a. c. va avea loc la Bârlad o reprezentaţie de teatru, sub patronajul d-lui prefect Guriţă.

Se va juca savuroasa comedie „O farsă", rolurile fiind interpretate de un grup de artişti ieşeni, în frunte cu talentatul *Ionel Eăjescu-Ourdă*.

Beneficiul reprezentaţiei va deservi pentru ajutorarea familiilor sărace din Bârlad.

x *Radio Bucureşti* anunţă în programul său de Mercuri 3 Iulie a. c. că minunata orchestră Jean Sibiceanu va executa la ora 6 (18) după ameazăzi, frumoasa romanţă „Am Visat" lucrarea compositorului nostru dl. avocat Basile Lupu.

x **Numai câteva zile** *se mai preschimbă bonurile de premii din seria 60-a.* **Tragerea are loc Duminică 7 Iulie în sala Trianon.**

Nu neglijaţi a preschimba bonurile.

x Tribunalul a achitat ieri pe agenţii portărei Ion Harambaşa şi C. Lupu de la corpul portăreilor ieşeni, acuzaţi pentru pretinse escrocherii.

x Curtea de apel a condamnat la 3 luni închisoare pe voiajorul David Hais din Galaţi, acuzat de abuz de încredere, în prejudiciul firmei Postăvăria Română din Cernăuţi.

x D-na Zamfira Ghercu'escu din str. Lascar Catargi, a introdus acţiune de divorţ în contra soţului ei d. Raul Ghercu'escu avocat, fost magistrat.

x Tribunalul S. II a condamnat la un an închisoare pe locuitorul Trofin Usatoi din Poeni, care s'a însurat de două ori.

x Poliţia a înaintat la parchet banda de hoţi de cai. Principalii membri sânt Marin Tudose şi Iancu Davidovici.

x D. Solomon Solomon din str. Socola 19, a reclamat la poliţie că răufăcătorii s'au introdus în locuinţa dsale şi au furat lingerie şi... trei sferturi de loz la Loteria Statului.

Se cercetează.

x **Bonete, pantofi de bae modele alese, calităţi fine cu preţurl eftine la mag. „ELEFANT".**

x Pentru *„Monitorul Oficial"* orice fel de acte, pierderi, citaţii, publicaţii se primesc la ad-ţia ziarului Opinia.

x Părinţi, îngrijiţi-vă copiii slăbiţi şi anemiaţi de muncă intelectuală (a şcolii), dându-le siropul *Iodoferat cu fosfor Werner*, specific pentru copiii anemici, rachitici şi scrofuloşi. Preparat de Farmacia Werner—Iaşi. 2

Şedinţa clubului

naţ-ţărănesc

In şedinţa de aseară a organizaţiei naţional-ţărăniste, s'a primit înscriere în partid a d-lui căp. Const. Andrievici.

Deasemeni delegaţia permanentă a luat act că sectorul Socola şi-a ales ca preşedinte pe d. av. Luca.

D. prof. Costăchescu a declarat că în mod excepţional, în acest an, organizaţia naţ-ţărănistă nu va lua vacanţă. Şefii de sectoare, atât din oraş cât şi din judeţ, vor trebui să continue activitatea.

D. I. Rang a exprimat apoi mulţumiri d-lui prof. N. Costăchescu şi colaboratorilor d-sale d-nii Petrovanu şi Zane, pentru munca depusă în organizarea marei manifestaţii de Duminica trecută.

Planul cel nou al Loteriei de Stat

Lozuri norocoase la Wagons-Lits | Cook

Planul cel nou al Loteriei de Stat, care a fost emis pentru a 8-a loterie, prezintă pentru jucători şanse colosale de câştig, încă neavute până în prezent.

Agenţia locală a Soc. Wagons-Lits/Cook a început vânzarea lozurilor pentru cl. I-a a cărei tragere are loc la 15 Iulie. Jucaţi la loterie prin Soc. Wagons-Lits/Cook. Această firmă universală vă asigură discreţie şi culanţă.

In calitate de clienţi ai acestei mondiale agenţii de voiaj veţi primi oricând informaţii sigure şi precise.

Lăsaţi ca de astă dată Soc. Wagons-Lits să fie purtătorul de noroc al Dv. şi cumpăraţi la agenţia locală lozul pentru noua loterie.

Veţi câştiga şi veţi fi recunoscători Societăţei Wagons-Lits care v'a invitat şi îndemnat să jucaţi.

CĂRUCIOR de mână, pentru copil, se caută spre cumpărare. A se adresa Pascal David str. Lăpuşneanu 35.

Viaţa plină de sănătate şi vigoare prin

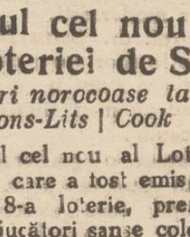

Depozit:
FARMACIA Dr. BECEANU
Piaţa Halei

Staţiunea Balneo-Climatică Maritimă
BUDACHI-CORDON Dacia
JUD. CETATEA-ALBĂ
SEZON IUNIE—SEPTEMBRIE
Renumite băi calde de nămol
de o energie superioară.
Băi calde de apă, de lac şi de mare.
Băi reci direct la lac şi mare.
Plaje splendidă. Vegetaţie abundentă.
Vaţa plăcută Muzica Militară Jazz-Dancing
Sport. Preţuri convenabile
Cereţi prospecte şi informaţiuni.
COMISIUNEA BALNEARĂ

DE VÂNZARE PRETUTINDENI
APA DE BREAZU
CONSTIPAŢIE CRONICĂ
1-2 PAHARE DIMINEAŢA PE NEMÂNCATE

PALLADINE
Sare Marino-Minerală Iodată
Specială pentru băi în casă
Autorizată de Onor. Ministerul Sănătăţei cu adresa No. 17947 din 22 Mai 1933
Recomandată pentru Reumatism, Artritism, stări de anemie, debilitate, Calmant al nervilor şi întăritor al întregului organism.
BOLI DE FEMEI — UTER ŞI OVARE
De vânzare la toate debitele de tutun C. A. M.
Sarea Palladine nu atacă nici nu decolorează baia.
Băile se pot face în tot timpul anului.

România
Corpul Portăreilor Tribunalului Iaşi
PUBLICAŢIE DE VÂNZARE No. 105
Anul 1935, luna Iulie ziua 1

Se publică spre cunoştinţa generală că conform adresei Jud. Ocol 2 Mixt Iaşi, No. 5145/935, se va vinde prin licitaţie publică în ziua de 13 Iulie 1935, ora 10 dim. averea mobilă sechestrată cu Procesul Verbal Nr. 1537/932 dela debitorul Constantin Brătuianu din Iaşi str. Arcului 10 la pretenţia Soc. de Economie şi Împrumut „Binele Tuturor" din Iaşi, următoarea avere mobilă: 1. una maşină de cusut Singer formă capac seria F. 143354 în stare bună; 2. una oglindă de perete cu mesuţa ei.

Vânzarea se va face în Iaşi strada Arcului 10, domiciliul debitorului, pe bani gata şi în asistenţa comisarului respectiv.

Şef Portărel, BAZALI
Secretar, D. Stancov

Cumpăraţi sobe din fabrica
Grigore Unişor
Expoziţie şi depozit permanent
IAŞI, Str. LĂPUŞNEANU 21

Cu Lei 2.80 numărul
SANDALE ROMANE
Lei 220 PANTOFI PERFORAŢI
găsiţi la magazinele
TEGRA
Str. Cuza Vodă 69
şi str. Alexandri 1
Mare asortiment în pantofi de vară cu cele mai eftine preţuri!

Important pentru vizitatorii
Băilor
Slănic Moldova
Administraţia vilelor KLEROS şi NECULAI MOSCU satul Slănic precum şi pitoreasca vila din Parc D-rul POPESCU se află sub administraţia d-lui
FISCHER
Hotel Palace
Reţinerile de camere personal şi prin corespondenţă se vor adresa pt. sat la vila Kleros, în parc la Vila Dr. Popescu, precum şi la d. Fischer Hotel Palace Iaşi.

DR. M. HELD
MEDIC ŞEF de DISPENSAR
Boli interne
Venerice — Sifilis
DIATERMIE ŞI RAZE ULTRAVIOLETE
Tratamentul varicelor prin injecţii sclerozante. Tratamentul special al impotenţei.
Consultaţii şi tratamente zilnic dela 7—11 a. m. şi 2—9 p. m.
STR. ANAST. PANU 22 etaj
Hală lângă farmacia Beceanu

DOCTOR
A. Dascăl
Boli interne
Venerice şi Sifilis
Tratamentul blenoragiei la bărbaţi şi femei.
Diathermie urologică şi generală.
Consultaţii şi tratamente 7½—10 a. m. şi 2—9 seara.
Duminica 9—12 a. m.
Iaşi, str. Cuza Vodă 42
vis a vis de Camera de Comerţ

DOCTORUL
R. DAMSKER
Str. Ghica Vodă No. 32
MEDICINĂ INTERNĂ, SIFILIS ŞI GENITO-URINARE
Diatermie şi băi de lumină
între 8—11 şi 3—7

Balneolog Confirmat
Dr. Albert Fic'e
Medic-Şef de Spital în Bucureşti, consultă la
BĂILE VATRA-DORNEI
STR. REG. FERDINAND 40
Casa Klipper
peste drum de Farmacia „Steaua"

DOCTORUL
OVIDIU CORDESCU
specialist în
Nas, gât şi urechi
s'a mutat şi consultă zilnic între orele 4—7 p. m.
Str. I. G. Duca (Muzelor) 32

BASILE LUPU
AVOCAT
BIROU DE NOTARIAT
Iaşi, Cuza Vodă 67 etaj
(Palatul Stat. Negustorescu)

Aparate şi borcane originale
Weck
Fraţii Hirschensohn
STR. ŞTEFAN CEL MARE No. 2
Feriţi-vă de imitaţiuni

Nevralgiile, durerile de cap cele mai rebele, le înlăturaţi imediat cu Noval.

AZI la ROXY 2 filme mari răsunătoare cu 12 şi 8 lei intr.
ZERO LA PURTARE
Comedie cu dragă asa artistă ***ANNY ONDRA***
A doilea film **CONTESA LUBIENSKA**
cu GUSTAV FROELIH
MIKI şi JURNALUL complectează programul.

ULTIMA ORĂ

Ministrul de externe
al Poloniei
în vizită oficială la Berlin

Berlin 2.— Mâine sosește la Berlin d. Beck ministrul de externe al Poloniei, pentru a discuta cu guvernul german situația politică europeană.

Apoi d. Beck își va petrece concediul într'o localitate din Germania.

Se crede că d. Beck se va retrage în curând de la conducerea ministerului polonez de externe, fiind înlocuit cu d. Lipski actualul ministru al Poloniei la Berlin.

Favorizarea exportului german

Berlin 2. — S'a promulgat ieri legea prin care se creiază un fond de un miliard mărci pentru favorizarea exportului de mărfuri germane,—cu prețuri mai ieftene decât mărfurile celorlalte state.

Fondul va fi alimentat de industriile germane beneficiare.

Câteva amintiri
despre C. B. Penel

Constantin Penel a fost o glorie a teatrului național. Avea alături de dinsul pe scena teatrului din Iași, pe *Mircea Pela*. Când numele lor apăreau pe afiș era de mai înainte știut că sala va fi arhi-plină și aplausele nesfârșite.

Penel a jucat întâi în Iași comedia „Mătușa lui Carol". Venise în urmă în localitate *Galipaux*, marele artist francez, care deasemenea juca piesa. Dar îl văzuse pe Penel.

Artistul francez omagiază pe Penel pentru creațiunea sa.

Eu îl vedeam pe Penel destul de rar. Întâmplarea a vrut să ne întâlnim Joi seara. De la Penel dețin informația despre o înrăutățire în starea sănătății lui Vlad Cuzinschi, informație apărută în „Opinia".

Penel vorbea cu emoție de colegul său, cu care a fost alături ani de zile.

Vlad Cuzinschi e bolnav; —dar astăzi conducem pe Penel la ultimul locaș.

DAN

Știri polițienești

— La comisia III-a a fost condus Beniamin Strul din str. Arapu 5. El a fost reclamat de femeia Natalia Cârlan din str. Lozonski și vânzătorul de covrigi Gh. Nicolau din str. Barbu Lăutaru 14, că i-ar fi bătut fără motiv.

— D. Gold Nathansohn s'a plâns că proprietarul d-sale d. I. Marcovici din Șos. Păcurari 5, i-a scos lucrurile în stradă, fiindcă n'a plătit chiria.

— Este cercetat la poliție Gh. Anisie din str. Ciurchi 123, în legătură cu un furt de piese din fabrica d-lui Adolf Solomon din str. Uzinei 68.

— La comisia I-a a reclamat d. Petre Solonciuc din str. Iarmaroc 36, că l-a părăsit concubina Eufrosina Hasch', luându-i și obiecte casnice.

— D-lui P. Vladov din Hermeziu (Iași) i s'a furat o mie lei în piața Halei.

Arestarea presupusului autor
al crimei dela cimitirul Eternitatea

Astă noapte, pe str. Cuza Vodă, în dreptul casei cu No. 3, a fost arestat Simion Profir, originar din Calarași (Basarabia). El are cazier la poliție, fiind cunoscut ca temut borfaș. Profir era încălțat numai în ciorapi, ceeace dă de bănuit că plănuia o lovitură.

Pungașul este cercetat la biroul judiciar și în legătură cu asasinatul de la cimitirul Eternitatea, unde a fost ucis borfașul Ion Malai. Se știe că Anica Cazacu, concubina lui Malai, a declarat că a fost martoră când Profir a amenințat cu moartea pe victimă.

Un consiliu național economic

Ziarul „Prezentul" anunță următoarele :

Actuala Uniune a Camerelor de Comerț va fi înlocuită printr'un Consiliu economic național, din care să facă parte toate asociațiile profesionale, prin delegați după specialitate.

Toate ramurile profesionale fiind reprezentate în acest Consiliu, nici o lege nu se face fără avizul lui.

In ce privește Camerele de comerț, este în discuție alternativa, dacă să se mențină sistemul Camerelor județene, sau să se transforme în Camere provinciale.

După toate probabilitățile însă, va rămâne sistemul Camerelor de Comerț pe județe.

Discuții agitate și critici
în ședința comunității israelite

Adunarea generală de Duminică a Comunității Izraelite, nu s'a desfășurat într'o atmosferă așa monotonă, cum s'ar putea crede. A fost o ședință destul de agitată, la care s'au uzitat și cuvinte tari, de către unii vorbitori.

Un incident violent s'a produs între d. av. Leopold Spiegler și av. Pineles, pe chestia unei întrebări pusă de d. M. I. Moscovici în ceiace privește gestiunea comunității.

Incidentul a avut ca rezultat plecarea de la ședință a d-lui Pincles.

Epitropii opozanți au criticat apoi modul cum s'a făcut numirea și salarizarea unor funcționari ai comunității, susținând că au fost numiți unii favoriți ai conducerei.

S'a criticat apoi modul în care au fost făcute impunerile directe, de către funcționarul Rotenberg.

In chestia încasărilor de la abator, s'au adus unele acuzații de fraudă.

Discuții a provocat și comunicarea d-lui av. Chelpner în ceiace privește Orfelinatul Izraelit. Dsa a arătat că sunt numeroase reclamațiuni prin care se arată că în acel orfelinat s'ar petrece lucruri neplăcute, cari au determinat o anchetă a comunității.

S'a mai luat o hotărâre ca la viitoarele elegeri, cari vor avea loc probabil în Septembrie, să voteze nu numai cotizanții, ci toți cetățenii evrei în vârstă de 21 ani.

z. dessmond

Victimele trăsnetului

Soroca 2. — In timpul ploii torențiale de ieri, un trăsnet a lovit casa săteanului Timofte, provocând un incendiu. Femeia Eufrosina Timofte, în etate de 26 ani și un copil al ei în vârstă numai de 8 luni, care se aflau în casă, au murit în chinuri groaznice.

*

Ciobanul Grigore Dragalina din aceiaș comună, pe când se afla pe câmp, a fost lovit de un trăsnet, murind pe loc.

COR.

x **Durerea de bătături** te enervează și te indispune. Remediul îl găsiți în preparatul „ANTICALUS" soluție și pomadă care alină durerile și desființează bătăturile. Depozit Farmacia Dr. Ratianu str. Cuza Vodă 48.

x STRANDUL IAȘILOR.— Mare serbare venețiană Joi 4 Iulie ora 8 seara. Mari surprize. Bufet copios. Bazar. In folosul școalei de meseriii „Ort".

O elevă se înecă
la Strand

Temișoara 2.— Ieri, la strandul „Igiena", eleva de liceu Elisabeta Wersching în etate de 15 ani (fiica cunoscutului industriaș bănățean Wersching), a fost cuprinsă de un atac de inimă și s'a înecat în basin, în fața a două prietene care nu i-au putut da nici un ajutor.

ROMANIA
Chestura Poliției Municipiului Iași
Biroul de Proceduri
No. 30206
PUBLICAȚIE DE VANZARE
Anul 1935 luna Iunie în 21 zile

Se publică spre cunoștința generală că conform adresei No. 17881 | 935 a Jud. Ocol. II Urban Iași se va vinde prin licitația publică în ziua de 9 Iulie 1935 ora 10 averea mobilă definitiv sechestrată cu Procesul Verbal din 28 Iulie 1933 la pretenția Băncei Cooperative de Credit Mărunt și Economie S. A. Iași dela debitorul Filip Guparu din Iași Șos. Arcu No. 51 averea compusă din;

1. Două șifoniere de lemn una cu câte 2 uși și câte 6 sertare.
2. Una toaletă cu 11 sertare.

Vânzarea se va face în Iași șoseaua Arcu No. 51 la domiciliul debitorului pe bani gata.

Comisar ajutor, I. Costea

Prudența este mama înțelepciunei!

Controlați-vă sănătatea!

Analiza urinei este în mare parte certificatul sănătății Dv. Prin analiza urinei medicul vă poate arăta ușor drumul cel mai scurt la perfecta sănătate. Deci înainte de a pleca la băi sau de a începe o cură, faceți-vă analiza urinei în cele mai perfecte condițiuni la

Farmacia Dr. Beceanu

Instrucțiuni și vase speciale sterilizate la dispoziție.

DOCTOR
SOLO SCHREIFEL
Specialist
BOLI DE PIELE
Venerice, syfilis
Diathermie
Raze Ultra Violete
consultații și tratamente
8—10 dim. și 2—9 seara
Duminica între 8—1 dim.
Str. Anastasie Panu 70
(vis-a-vis de Palatul Administrativ)

Pentru sănătatea ochilor Dvs., adresați-vă numai magazinului de specialitate

Optica modernă ARGUS
IAȘI, —LĂPUȘNEANU 43
vis-a-vis de Hotel Palace
CALITAȚI SUPERIOARE
PREȚURI MODERATE

Citiți zilnic Opinia

Doi ofițeri și soțiile lor
au dispărut cu o barcă, pe Mare

Constanța 2.—Vaporul britanic „Queenberg" plecat din Constanța, a radio-telegrafiat că, în dreptul capului Ekrene, a văzut o barcă în luptă cu valurile, dar fără persoane înăuntru.

Remorcherul „Tomis" a plecat la fața locului, însă n'a putut găsi pe naufragiați. Se crede că victime au căzut doi ofițeri cu soțiile lor, care au plecat de două zile cu o barcă, și nu s'au mai întors.

Accident de automobil

Pe șos. Mangalia-Constanța, automobilul d-lui Văcărescu a fost ciocnit violent de un taximetru. Avocatul Pulu din Cluj, d. Bartanov directorul unei colonii ardelene de vară, și șoferul au fost transportați la spital în stare gravă.

Catastrofalul cutremur
din platoul Pomir

Moscova 2.—Știri sosite din regiunea ruso-asiatică, a platoului Pamir, arată că cutremurul de pământ a provocat distrugeri extraordinare. După seism, au căzut zăpezi colosale complectând opera de nimicire.

Patru aeroplane au putut zbura deasupra regiunii sinistrate, aruncând cu parașutele alimente și medicamente.

Accidentul unei farmaciste
Ea a fost internată la spitalul Sf. Spiridon

La spitalul Sf. Spiridon a fost adusă astă noapte o tânără doamnă în stare gravă. Fața îi era congestionată, și nu putea articula vreo vorbă.

Însoțitorii tinerei doamne au declarat că ea se numește Elena Maxinocu, e farmacistă și locuește în Scânteia, jud. Vaslui. N'au putut însă să precizeze, cauza stării sale.

După părerea doctorului de serviciu, tânăra doamnă ar fi victima unei intoxicațiuni medicamentoase.

Dat fiind starea ei gravă, tânăra doamnă a rămas internată în spital.

Benzină în loc de apă

Deasemenea a fost adus la spitalul Sf. Spiridon copilul Gh. Răileanu din str. Belvedere, fiind victima unei intoxicațiuni cu benzină.

Însoțitorii copilului (e de 13 luni) au declarat că a băut benzină dintr'o sticlă, crezând că e apă.

El a rămas internat în clinica infantilă a spitalului.

Congediul d-lui Manolescu-Strunga

București 2.— D. Manolescu-Strunga a sosit azi în Capitală.

Mâne, d. dr. Costinescu preia interimatul departamentului de industrie și comerț; iar mâne seară d. Strunga pleacă în străinătate, într'un congediu de o lună.

Un club naț-țărănist
de lângă București
devastat de adversari politici

București 2.— In com. Militari (Ilfov), câțiva liberali au atacat clubul național-țărănesc și au deteriorat mobilierul. Apoi agresorii au luat de pe pereți tablourile reprezintând pe dnii Mihalache, Maniu, dr. Lupu și alți fruntași, și le-au dat foc în mijlocul satului.

Partidul naț-țărănesc a înaintat un protest la Ministerul de Interne. S'a ordonat anchetă, pentru identificarea și pedepsirea agresorilor.

INFORMAȚIUNI

x D-l I. Inculeț, ministru de interne, împreună cu doamna și copiii, au sosit aseară la Iași, venind din București.

x EXECUȚILE FISCALE. Termenul pentru achitarea impozitelor cu reducere, a expirat.

Ministerul de finanțe n'a mai dat nici o prelungire și a încunoștiințat organele de urmărire, că începând de azi nu mai beneficiază nimeni de reducere de impozite.

Conform acestor dispoziții, au început în întreaga țară executările fiscale.

x RAZZII IN ORAȘ— Astă noapte, organele polițienești au făcut razii în cartierul gării și în piața Sf. Spiridon. Au fost arestați un număr de borfași, suspecți și persoane fără acte în regulă.

Toți sînt cercetați la biroul judiciar.

x In cursul nopții n'a ars lumina electrică în străzile Anastasie Panu și Sf. Lazăr.

x Membrii comitetului „Frontului-Unic" funcționăresc, sunt convocați pentru astăzi 2 Iulie ora 9 seară în sala Camerei de Muncă.

x D. avocat Alfons Herovanu, fiind suferind, a fost oprit de medici de a vizita câteva zile Palatul de Justiție.

x **Astă seară, la grădiaa Copou.**—Astăzi, fanfara regimentului de transmisiuni de sub conducerea d-lui sublt. Mișcha Lerner, cântă în grădina Copou dela ora 5 după. p. m. până la ora 1 noaptea.

Programul va constitui o surpriză pentru vizitatori.

x *Sinucidere.* — Ieri și-a pus capăt zilelor d-na Fany Moscovici din str. Palat. După plecarea soțului, a intrat în bucătărie și s'a spânzurat.

Din cercetările poliției, reesă că sinucigașa suferea de nervi.

S'a autorizat înmormântarea.

x Azi se va judeca la Tribunalul local contestația introdusă de câțiva cotizanți, contra alegerei de la Spitalul Israelit.

Au fost citați epitropii aleși, membri comisiei electorale și contestatorii, spre a fi interogați.

x La comisia III-a a fost depus un buletin dela biroul populației pe numele Gheorghe Teodorescu din Cărănești (Ialomița).

Buletinul a fost găsit pe str. Cuza-Vodă.

82 I. C. Brătianu AUR cumpără plătind cel mai bine

x E vorba ca d-nii O. Goga și Nichifor Crainic să sosească Joi la Iași, pentru semnarea actului de fuziune cuzisto gogistă. In August se va ține la București congresul partidului fuzionat.

Se vor urma și tratative de fuziune cu d. Al. Vaida. Însă, dintre fruntașii vaidiști, d-nii C. Angheleșcu, Aurel Vlad, Voicu Nițescu și Sever Dan s'au pronunțat contra,—negăsind posibilități de colaborare cu d. Goga.

x D. colonel Edmond Munteanu, șeful cenzurii, pleacă în concediu, va fi suplinit de d. maior Groholschi, de la consiliul de război.

x D. Adrian Dimitriu, pedagog la Liceul Internat, și-a luat cu succes licența în Drept, fiind felicitat de dl. profesor Berechet.

DE ÎNCHIRIAT brutărie nouă, cu instalație cerută de serv. sanitar și tot edecul; a se adresa Gh. ca Vodă 37 orele 2-4 p. m.

Cum a serbătorit promoția 1910
a Liceului Național
25 ani de la absolvirea liceului

Duminecă dimineață, promoția din anul 1910 a liceului Național, a serbătorit 25 de ani dela absolvirea școlii. Din această serie—care a dat elemente distinse — fac parte și d-nii ministru Victor Iamandi și fost ministru Mihai Manoilescu, dar care n'au putut veni și au trimis telegrame de colegială participare cu gândul și sufletul. Promoția 1910 a avut în total 58 elevi; 8 au decedat, iar dintre cei rămași în viață au fost prezenți numai următorii 15: prof. dr. Leon Balif (Iași), ing. Aurel Cernătescu (Iași), av. I. Haier (Iași) prof. Ion A. Popovic (Cluj) ing. Leon Rintzler (București) consul Wilhem Roth (Galați) ing. Eug. Miclescu (Iași) insp. c. f. r. Romulus Ciugulescu (Iași) av. Rudolf Crowald (Chișinău) Laurențiu Decuseară președ. trib. (Cluj), profesor Ștefan Gheorghiade (Chișinău) av. Mihai Manea (Iași) av, Ioan Serafim (Iași) conf. univ. Teofil Simensky (Chișinău) și conf. univ. Vasile Zotescu (Iași). Dintre foștii profesori au fost de față domnii Traian Bratu, rectorul Universității, Vasile Teodoreanu, G. Nica. Cădere și A. D. Athanasiu.

D. prof. univ. *Teofil Simensky* a vorbit din partea elevilor moderniști.

D. prof. dr. *Leon Balif*, în numele foștilor elevi dela secția reală a ținut o cuvenire, evocând amintiri duioase din anii liceului.

A urmat fotografierea întregului grup în curtea liceului, după care asistența s'a deplasat la biserica Banu, unde s'a oficiat un serviciu religios pentru profesorii și foștii elevi decedați.

După amează, promoția și-a dat întâlnire la Breazu. In cadrul naturii au trecut câteva ore minunate. ADMAR

Un copil din Iași
călcat de o căruță

Azi dimineață a fost internat la spitalul „Ghelerter" copilul Moise Rotaru din str. Armeană, în etate de 7 ani.

Pe când trecea pe str. A. Panu, a fost călcat de cotiugarul lui Avram Leiba din Mah. Ștefan 25.

Victima s'a ales cu picioarele fracturate.

Cotiugaragiul este cercetat la biroul circulației.

— Deasemeni este cercetat la biroul circulației căruțașul Petre Melinte din Șos. Păcurari 64, reclamat de d. col. Lupu de la Comandamentul 4 Teritorial, că i-a rupt aripa de la automobilul d-sale.

Imprimeuri, desene moderne, Zanana de vară, Etamină, Olandină, Tobralco, Eponge pentru rochițe și pentru halate de baie, Dejalen pentru pijamale, Cretoane, Organdi, Opal și marchizet toate culorile, Pături de voiaj etc. etc.

le găsiți în asortiment bogat și cu PREȚURILE CELE MAI EFTINE LA

MAGAZINUL BARASCH
DIN STR. I. C. BRĂTIANU (colț)

Fumatul,
un viciu vindecabil ?

Fumatul e un viciu și una din plăgile cele mai răspândite și mai dăunătoare ale omenirii. Dela tusea tabacică și până la tuberculoză, există o mulțime de afecțiuni destul de grave datorite în mare parte fumatului. Artero-scleroza, turburările gastro-intestinale cât și cele cardiace, au drept cauză primordială nicotina.

Desigur, nu-i lucru ușor să te lași de fumat. De aceia a trebuit să intervină știința, să ne dea un preparat sigur, care să ne desobișnuiască de a fuma. Căci nu e suficient să vrei să lași fumatul. Trebue să ai energia necesară, iar dacă n'o ai, atunci ia „Antifum" care te lecuiește sigur, îți economisește banul greu muncit, și-ți apără sănătatea. Flaconul lei 80.—; 2 flac. lei 150.—. Reprez. general pt. România „ARCO", str. Călărașilor 91, București.

Faptul, că **desobișnuința de fumat se poate obține și fără știrea fumătorului,** e de o importanță excepțională și desigur că nu va scăpa din vedere nimănui!

România
Tribunalul Jud. Iași s. I-a

EXTRACT Nr. 25881

26 Iunie 1935

Cu petiția înregistrată la Nr. 10100/935 numitul Const. Zosin domiciliat în Iași stradela Gării Nr. 9 a introdus acțiune de divors în contra soției sale Teodora Zosin domiciliată în Iași stradela Tănăsescu Nr. 7, arătând că din căsătoria cu susnumita a rezultat o fată cu numele de Rodica-Jeana, iar ca avere soția posedă 1/2 din imobilul situat în Iași stradela Gării 9.

Grefier, Constantinescu

Bine cunoscuta
Cofetărie Schnapp
Gura Humorului
aduce la cunoștința onor. public că a deschis o *bucătărie vegetariană* în centrul orașului. Sală de mese. Terassă, Grădină. Radio.

ANUL XXXI No. 8465

ABONAMENTE

Lei 350 . . . . pe un an
„ 180 . . . . „ 6 luni
„ 90 . . . . „ 3 „
„ 1000 . . Instituții publice

ATELIERELE TIPOGRAFICE
IAȘI. — STR. LĂPUȘNEANU 37

Telefoane { Redacția 391 / Administrația 394 / Serviciul de noapte 367

1 LEU

OPINIA

Ziar popular cotidian

JOI 4 IULIE 1935

SERIA 61-a

BON
No. 29
OPINIA
PREMII GRATUITE

Discuții

Democrația d-lui Argetoianu

Trăim în plină epocă a „democrației". Toți suntem democrați. Chiar și d. Argetoianu! Cu deosebirea, că unii sunt democrați fără să-și trâmbițeze această calitate, pe când d. Argetoianu simte nevoia cât mai des să-și manifeste public democrația d-sale.

Iată — de pildă — la Zgurița (Soroca), d. Argetoianu a făcut declarațiuni importante asupra democrației. D-sa e nemulțumit de legea conversiunii, pe care o socoate necomplectă. Vrea o conversiune mai largă. D. Argetoianu „cere o mai dreaptă așezare a impozitelor și în special, ajutorarea agricultorilor"...

D. Argetoianu are dreptate. Impozitele cresc și viața se scumpește din zi în zi. Acesta este un fenomen care se observă mereu dela războiu încoace. Prețul cerealelor e mereu în diminuare și agricultorii nu mai pot face față cheltuelilor de producțiune.

Micii agricultori privesc oftând în zare. De unde va veni salvarea? Cine va fi mântuitorul? Agricultorii nu știu că au un „vajnic"" apărător gata să-i salveze din situațiunea grea în care se găsesc acum. E dl. C. Argetoianu! Bieții agricultori, dacă ar fi mai cărturari,—ar ști de exemplu— că dl. Argetoianu, de dragul lor *a sporit cu miliarde din budgetul sărac al statului, băncile Blank și Bercovitz*, fără ca să le poată învia din morți. De dragul agricultorilor a cerut conversiunea... Și tot de dragul agricultorilor a lăsat funcționarii statului neplătiți cât 5—6 luni ca să poată fi mai supuși și mai ascultători conducerii...

Pe atunci dl. Argetoianu era ministru de finanțe. Atunci a avut ocaziunea să-și pue în practică ideile d-sale democratice.

Țara l-a răbdat un an de zile, dar când a plecat, ea a răsuflat ușurată, ca după un coșmar.

Azi dl. Argetoianu socoate că n'a putut realiza totul într'un timp destul de scurt cît a fost la putere și de aceea mereu se agită, trâmbițindu-și ideile în diferite colțuri ale țării.

Nu știu ce impresie va fi lăsat cetățenilor din Zgurița, expunerea d-lui Argetoianu; dar cred că și acolo se găsesc oameni destui cari nu și-au primit răsplata muncii lor din vremea vistiernicului Argetoianu.

Democrația d-lui Argetoianu e revărsarea cinismului cu care a fost caracterizat. Această democrație, cu havana în colțul gurii, când se așează în fotoliu să-și odihnească osânza, visează noi prefaceri, oftând după feudalismul vremilor apuse!

CONST. ROLLEA

Subt amenințarea războiului

Lumea se mută subt pământ!

Aerodromuri, spitale și case subterane

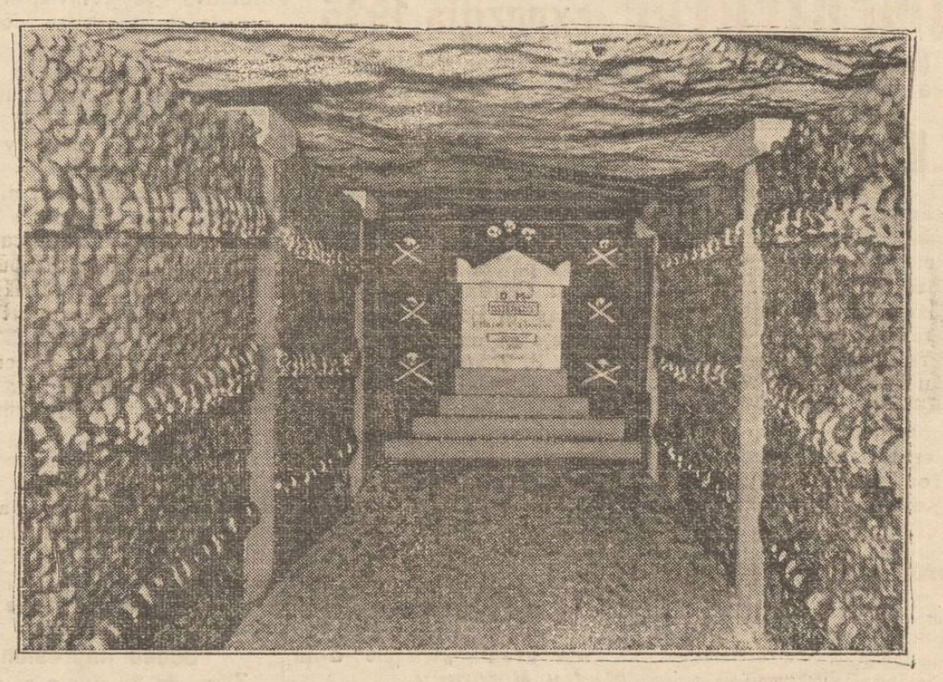

O vedere a catacombelor Parisului, unde se amenajează adăposturi, în vederea unui eventual război.

Primejdia de război provoacă îngrijorare în toată lumea. Și într'un viitor război, după cum se știe, arma cea mai grozavă va fi avionul. De aceia în diferite țări se iau măsuri împotriva eventualelor atacuri aeriene.

In cazul unor asemenea atacuri, cel mai sigur mijloc de apărare este refugiul subteran. In marile capitale europene, ca de pildă la Londra, Paris, Berlin, Praga și Viena se construesc întinse galerii subterane, cu posturi de ajutor. Aceste adevărate catacombe sânt înzestrate cu lumină electrică, cu conductă de apă, cu o instalație de oxigen pentru primenirea aerului și cu un fel de plăcete, care vor servi ca hale de alimente.

Din acest punct de vedere, Parisul este cel mai bine organizat, deoarece posedă cea mai întinsă rețea de de metro (tren subteran). In felul acesta comunicația subt pământ se poate face rapid și sigur. In galeriile subterane ale Parisului va putea încăpea o mare parte din populație, care, având în vedere buna organizare, va putea rămânea subt pământ câteva săptămâni în șir. Catacombele se închid ermetic cu niște uși masive de metal, bine căptușite și izolate, așa încât nu ar putea pătrunde niciun fel de gaz otrăvitor.

In prezent se studiază la Paris și posibilitatea de a se amenaja un mare local subteran, cu teatru, cinematograf și dancing, pentru ca la nevoie, în zilele de urgie, populația înghesuită subt pământ să nu se... plictisească!

Celelalte capitale europene, neavând rețeaua de galerii subterane ale Parisului, au întreprins lucrările necesare. La Berlin se construesc aerodromuri la o adâncime de 20-30 metri. La Londra se fac case subterane, cu tuneluri de comunicație. Iar la Praga s'au început săpături pentru un mare spital subteran.

După planul unui specialist englez, fiecare localitate ar trebui să-și facă adăposturi subt pământ, suficient de spațioase spre a primi întreaga populațiune. Planul prevede tuneluri pe cartiere, în așa fel încât fiecare familie să posede o chilie subterană, pe care să și-o înzestreze cu toate cele necesare. In cazul unui atac aerian, familia își va ocupa adăpostul subteran, unde va avea la dispoziție culcușul, rezervorul cu apă și lada cu rufe și conserve alimentare.

Un inginer american a întocmit un plan și mai interesant. El proectează construirea unor „block-haus"-uri subterane, — niște clădiri imense în pământ, unde vor putea încăpea câte 3000 persoane în fiecare clădire.

Apartamentele vor avea tot confortul modern, așa că vor putea fi locuite în permanență. Dar ele vor servi în special ca adăpost sigur în timpul unui eventaal bombardament aerian.

*

După cum se vede, de teama unui nou măcel, lumea tinde să se mute subt pământ. Oamenii vor fi transformați într'un fel de cârtițe, fiind siliți să trăească în galerii subterane, lipsite de aer suficient și de lumina soarelui. Iar în acele momente, ar fi desigur o luptă disperată între oameni, pentru a putea ocupa un colțișor din adăposturile subterane.

Iată ce situație primitivă și barbară ne-ar aduce nebunia unui viitor război.

Serviciul de ridicare a scrisorilor în târgul Iașilor

Intr'o zi, la ora 4 p. m. mă aflam la o stație de tramvai, lângă o cutie poștală. Deodată văd oprindu-se o teleguță pe două roate și cu un căluț slab de să-i numeri coastele. In teleguță, doi țărani (judecând după îmbrăcăminte), fără surtuc și în cap cu o pălărie mare de pai, prăfuită și ponosită.

Credeam că doi agricultori, îndemnați de nevoi, hoinăreau pe străzile Iașului, într'un echipaj rural primitiv.

Dar nu! Unul din „țărani" s'a dat jos, a descuiat cutia poștală, a scos scrisorile cu mâna și le-a mutat într'un sac de pânză proastă. Apoi teleguța a pornit-o înainte, spre altă cutie poștală....

Era, așa dar, serviciul de ridicare a scrisorilor în capitala Moldovei, a doua capitală a țării etc.

N'am pretinde numaidecât ca astăzi, în vremea motorizării, să avem automobile pentru ridicarea scrisorilor. Dar cel puțin să se fi menținut caraulele pitorești dinainte de război, cu descărcarea automată a cutiilor poștale și cu funcționarii în uniformă corectă.

Nu ne-a rămas macar atâta, ci am ajuns la un serviciu primitiv, cum n'ar fi îngăduit nici la sate!

Se ruralizează cu totul, bietul nostru Iași... **Ren.**

Popas printre artiști

Alte aspecte la expoziția 1935

a studenților Academiei de Arte - Frumoase

II

Rezultatele interesante dela cursurile maeștrilor Octav Băncilă, N. N. Tonitza și Jean L. Cosmovici— Roadele cursului de sculptură al d-lui Mateescu

Peregrinarea noastră prin labirintul de saloane dela Academia de Arte Frumoase, —unde studenții cu talent își expun lucrările,—continuă.

Pătrundem într'o cameră consacrată sculpturei.

Lucrări puține, dar care reliefează: muncă și talent.

Studentul *Lăcătuș* (an. 4) oferă două studii. Construcții din viață; reale. D-ra *Podoleanu* (absolventă) prezintă o lucrare care îți oprește privirea. Un excelent cap stilizat semnează d. *Efodiev* (an. 4). D-ra *Dovganiuc* despre care am mai pomenit, colaborează cu câteva piese. Subiecte de curs, dar care adnotă înțălegere și mult bun simț în execuție. D-ra *Druegher* (an. 4) susține două exemplare de reușită intuiție artistică.

Expozanții au făcut cursuri cu profesorul **Mateescu.**

Scoatem tuturor o carieră sponică pe ogorul spinos al sculpturei, gen de elită în arte plastice...

*

Vis-a-vis, într'un salon mare, pereți cumulează peste o sută de pânze.

Programul, ne este ghid.

Vreo zece pânze, iscălite *Cornelia Baba* (an 5) ne întrețin atenția multe minute. Studentul-pictor are știință și va ajunge. (Deocamdată a ajuns în Pinacotecă, căci d. prof. Cosmovici i-a cumpărat lucrarea „Dușmanul alcoolului",— tablou care prezintă imaginea vie a beției patent). Tânărul talentat mai are câteva reținere de preț: „Cina cea de taină" și „Pâinea cea de toate zilele".

Maestrul **Octav Băncilă** poate fi mândru de discipolul creat!...

Un vad, de frumoasă ținută, expune d-ra *Florica Andreevici*, absolventă.

Clasa maestrului **Tonițză** are câțiva exponenți. Intâlnim: d. *Aurel Diaconescu* (absolvent) cu un „Moș Gheorghe" admirabil. Notă bună și pentru celelalte portrete; d. *Petru Hârtopeanu* (an 5) cu flori frumoase și felurite și cu sugestive peisagii urbane—Baia Mare; d. *Victor Georgescu* absolvent), cu o vibrantă natură moartă, un nud plastic și un portret de perfectă auten-

Continuare în pagina II-a

Din toată lumea

Diamantul fatal.— Faimosul diamant albastru „Hope" este renumit prin lanțul său de fatalități. Tuturor posesorilor le-a adus numai nenorociri.

Astfel, regina Maria Antoinette a Franței, căreia i-a aparținut diamantul albastru, a murit pe eșafod. Alt posesor, un prinț rus, a fost asasinat, iar sultanul Abdul Hamid al Turciei și-a pierdut tronul.

De curând celebrul diamant a trecut în proprietatea marei artiste May Smuts din New-York. Zilele trecute artista a căzut pe scara unei clădiri, dela al patrulea etaj și a fost internată în spital, în stare foarte gravă.

Intr'adevăr, diamantul fatal nu-și desminte renumele!

*

Un geniu al cifrelor.— O fată de țară, anume Adriana Fresconat dintr'un sat de lângă Valencia, a ajuns la mare celebritate în Spania. Ea este socotită un geniu al cifrelor.

Deși n'a urmat decât școala primară, Adriana face socoteli uimitoare. In câteva secunde rezolvă mintal cele mai complicate calcule.

Fata a fost adusă la institutul de științi din Madrid și examinată de savanți specialiști. I s'a dat un calcul cu 48 cifre, care pe hârtie trebuia să dureze cel puțin o minută. Fata însă a efectuat calculul în gând, în 29 secunde.

Adriena a găsit un impresar, care a pornit cu ea în turneu prin toată Europa. „Regina cifrelor" — cum a fost supranumită — e bine plătită și va ajunge astfel foarte bogată, spre bucuria părinților ei, niște țărani simpli și săraci.

*

Asigurarea câinilor.— La Londra s'a înființat o societatea pentru asigurarea câinilor.

Proprietarii câinilor de rassă își pot astfel asigura animalele pentru caz de boală sau de moarte. Dacă animalul se îmbolnăvește sau suferă vreun accident, societatea de asigurare suportă toate cheltuelile pentru medici veterinari și tratament, până când cânele se restabilește complect. In cazul când animalul moare, societatea plătește proprietarului suma necesară spre a-și putea cumpăra un câne de aceiaș rassă.

Societatea din Londra numără până acum peste 800 câini asigurați. O bogătașă și-a asigurat cățelul pentru suma de 1200 lire, adică un milion lei. Este cânele cel mai scump prețuit.

*

Regele zgârie-norilor.— La New-York a încetat din viață, în mare sărăcie, Abraham Lefcaurt, care în urmă cu ani a fost „regele zgârie-norilor" din Statele-Unite.

In tinerețe, Lefcaurt a fost lustragiu de stradă și apoi ucenic la croitorie. Având talent la croit, și-a deschis un atelier de mode pentru femei și a câștigat o avere considerabilă.

Pasiunea lui era de a clădi zgârie-nouri și astfel, la un moment dat, a ajuns să posede cele mai înalte 70 de clădiri din marile orașe americane. Lăcomia de avere însă, l-a nenorocit. Le Caurt s'a aventurat în speculațiuni de bursă și în câțiva ani s'a ruinat.

In ultimul timp trăia în mizerie neagră; iar zilele acestea „regele zgârie-norilor" s'a stins retras și uitat într'o mahala din New-York.

Cetiți

în pag. 4-a

ULTIMA ORA

Paradisul artificial

Un nou stupefiant descoperit în Egipt

La Londra s'a descoperit un club clandestin al „paradisului artificial". Clienții consumau un fel de ceai și apoi cădeau într'un somn profund, cu vise plăcute și senzații dulci.

Făcându-se cercetări, s'a stabilit că este vorba de un nou stupefiant, mai puternic decât opium-ul, cocaina, hașișul și heroina. Noul stupefiant se cheamă „ceaiul egiptean". Acest ceai este cultivat pe malurile Nilului de către felahi, care îl vând contrabandiștilor de substanțe narcotice, cu prețuri considerabile.

Autoritățile engleze în unire cu cele egiptiene, au luat măsuri pentru a opri plantarea și comerțul cu „ceaiul egiptean", care constituie cel mai puternic mijloc de provonare a „paradisului artificial"

IN SAGĂ

Mai mult mort decât viu!...

Zilele acestea, mergând pe o stradă din Tataraşi, mă întâlnesc cu bunul meu prietén X.

— Ce mai faci, dragă? îl întreb. Nu te-am văzut de-un car de ani.

— Ce să fac, măi frate, răspunde omul cu amărăciune; ia, sunt mai mult mort decât viu!...

— Cum asta?

— Iată cum: astăzi la amiază, când m'am dus acasă, am găsit pe masă procesul verbal de impuneri la comună. L'am luat frumușel în mână să-l descos de-a mărunțelul și m'am văzut trecut printre altele cu 20 lei la biroul populației și cu 30 lei la... cimitir. Acum judecă și d-ta, cum sunt eu, dacă și primăria mă impune mai mult ca mort, decât ca viu? Kx.

La mormântul lui C. B. Penel

de PROF. NICOLAE I. POPA

„Sicut nubes, quasi naves, velut umbra.." IOV

Ca norii pe cer, caşi corăbiile pe apa mării, caşi umbra „după cum o spun amarele versete ale lui *Iov*,—așa se scurg toate, așa ne prăpădim cu toții, în jocul necurmat al vieții și al morții biruitoare.

La fel gândia și Constantin Penel, acest om minunat, acest fin artist. Ca orice intelectual ascuțit la minte, era un filosof și un sceptic. Și totuși, a reușit să facă din însăși viața lui o operă de artă.

Priviți-i existența multiplă și bogată, trăită pe mai multe planuri deodată: actor, pictor, profesor, publicist și, mai presus de toate, om de inimă și artist. In toate aceste ocupații așa de diverse, aducea, alături de studii strălucite făcute la Iași și la Paris, — un mare talent, un adevărat temperament de artist și darul vieții.

Boem subtil și intelectual de calitate rară, el trăia din senzații și din acele viziuni cere ne rămân streine nouă, profanilor. Era firesc să-l vedem atras de mirajul scenei, în acea lumină artificială de rampă, care transfigurează totul, făcând din vis o formă de realitate superioară.

Mi-l amintesc bine pe actorul Penel, din primii mei ani de liceu. Inzestrat cu foarte bogate mijloace scenice, practica un comic molieresc de-o nuanță foarte personală și totdeauna sobru. Iar adesea comoara lui de experiențe îi învăluia comicul în amărăciune,— amintind unele personaje shakespeariene, prea lucide pentru a nu fi ironice, și prea inteligente pentru a nu zîmbi indulgent în fața vieții. Ironie și milă,— voioșie înecată în amărăciune,— iată sufletul maestrului Penel.

Și-a multiplicat și îmbogățit viața cu frământările tuturor eroilor pe care i-a creat. A trăit intens, frenetic, într'o exaltare a întregii ființe. S'ar părea că o ironie a soartei a făcut din acest artist prin excelență, rebel în fața vieții, un *profesor* de desen. De fapt, acest mare maestru al gestului și al expresiei a fost, în acelaș timp, un foarte talentat creator în lumea plastică, lăsându ne pânze de-o reală valoare. Pseudonimul ce-și alesese (*Penel*) îi traducea tot dorul de a fixa pe pânze forme de viață. Era doar o prelungire a aceleiaș nevoi de transpunere și de creare în alt domeniu. Aducea și aici acelaș ochi ascuțit în fața vieții, aceiaș sensibilitate stăpânită și aceeaș siguranță în mijloacele de expresie. Nici o concesie, nicio urmă de cabotinaj pentru succes eftin.

Dar puterea lui proteică de metamorfozare i-a permis să fie până și un profesor cu vocație, în momentul când, cu durerea în suflet, a părăsit scena, iar când a trebuit să opteze între locul de inspector de spectacole, și școală, a ales pe aceasta din urmă. Excelent coleg, de-o natură fericită, era totdeauna îndatoritor și toți, îl iubiam, pentru sufletul lui cu adevărat ales. A fost și un animator al gustului artistic la elevi, pe care știa să-i răscolească și să-i încurajeze. O donație făcută de el Liceului Internat era destinată să formeze premii pentru elevii distinși la desen.

Nici chiar suferința nu-l schimba. Figura lui voltairiană, pe care săpaseră urme suferințele atâtor eroi de teatru, se vedea acum doar brăzdată de durerile lui proprii. Și ce contrast dureros ne izbia atunci între această mască a suferinței, și acea mască a lui, executată în lemn, din cancelaria Liceului Internat, adevărată întruchipare a voioșiei!

Continuarea în pagina II-a

Clinica Chirurgicală Doctor TZAICU

din Sanatoriul Iaşi str. Carol 20

este în permanenţă pregătită pentru chirurgia de urgenţă.

Sa'varea la dispoziţie — Pentru preoţi, învăţători şi toţi funcţionarii publici reduceri speciale — Telefon No. 248

Vreţi să faceţi o faptă bună ?
Vreţi să eşiţi în calea Norocului ?
Jucaţi la Loteria de Stat!
Dar, jucati la firma mondială
Wagons-Lits/Cook — IAŞI — Piaţa Unirei Nr. 1

LA STRAND

PLAJĂ - MARE

Răceli Posibile

TESTA

VINDECĂ ÎN SCURT

In poşetă să nu vă lipsească

Doctor
Margareta Cordescu
specialistă în
Boli de femei, naşteri şi operaţiuni ostetricale
S'A MUTAT şi consultă zilnic
Str. I.G. Duca (Muzeelor) 32
între orele 1—3 p. m. şi 6—8

TEKIR-GHIOL
VILA IAŞI
închiriază camere elegant şi curat mobilate, cu preţuri convenabile.

PALLADINE

Sare Marino-Minerală Iodată
Specială pentru băi în casă

Autorizaţie de Onor. Ministerul Sănătăţei cu adresa No. 17947 din 22 Mai 1933

Recomandată pentru Reumatism, Artritism, stări de anemie, debilitate. Calmant al nervilor şi întăritor al întregului organism.

BOLI DE FEMEI — UTER ŞI OVARE

De vânzare la toate debitele de tutun C. A. M.

Sarea Palladine nu atacă nici nu decolorează baia.

Băile se pot face în tot timpul anului.

PRIETENII MĂRII

Petreceţi-vă vacanţa la Eforia-Techirghiol

Odihnă şi sănătate
Preţuri foarte reduse
Condiţiuni speciale dela 15—30 Iunie a. c.
Inscrieţi-vă din vreme la
AGENŢIA WAGONS-LITS | COOK
Iaşi Piaţa Unirei 1

AZI la ROXY 2 filme mari răsună toare cu 12 şi 8 lei intr'

ZERO LA PURTARE

Comedie cu dragălaşa artistă ***ANNY ONDRA***

Al doilea film **CONTESA LUBIENSKA**

cu GUSTAV FROELIH

MIKI şi JURNALUL completează programul.

IMPOTENŢA

(Bărbaţii neputincioşi)
se vindecă repede prin ungere cu
„Buwegen"
FĂRA PILULE
care nu atacă inima, stomacul, rinichii ca preparatele luate prin gură. Autorizat de Onor. Ministerul Sănătăţii. Nu aşteptaţi agravarea boalei! Cereţi la principalele Farmacii şi Droguerii numai „BUWEGEN". Refuzaţi alte preparate recomandate de interesaţi. Literatura lămuritoare trimite contra mărci pentru răspuns. Reprezentanţa BUWEGEN, str. Vicenţiu Babeş No. 2 Bucureşti VI.

România
Corpul Portărelor Tribunalului Iaşi
PUBLICAŢIE DE VÂNZARE No. 104
Anul 1935, luna Iulie ziua 1

Se publică spre cunoştinţa generală că conform adresei Jud. Ocol 2 Mixt Iaşi, No. 15045/932, se va vinde prin licitaţie publică în ziua de 15 Iulie 1935, ora 10 dim. averea mobilă sechestrată cu Procesul Verbal Nr. 14801/932 de la debitorul Grigore Botez din Iaşi strada Fulger No. 5 la pretenţia Soc. de Economie şi Imprumut „Binele Tuturor" din Iaşi, următoarea avere mobilă: 1. una sifonieră furnirată mahon cu una uşă cu oglindă şlefuită cu 2 sertare. 2. un fumoar de alamă pe 3 picioare. 3. una masă ovală cu 6 scaune din lemn curbat. 4. un covor pe jos din cânepă colorată 4 m. cca. 3/2 m. 5. două pedestale furnierată mahon.

Vânzarea se va face în Iaşi strada Fulger 5, domiciliul debitorului, pe bani gata şi în asistenţa comisarului respectiv.

Şef Portărel, BAZALI
Secretar, D. Stancov

Cumpăraţi sobe din fabrica
Grigore Unişor
Expoziţie şi dep. permanent
IAŞI, Str. LĂPUŞNEANU 21

Societatea în nume colectiv
„Pietatea Creştină"

pentru aprovizionarea creştinilor cu obiecte necesare la înmormântări şi alte trebuinţi religioase; Societatea de ajutor mutual Caritatea Creştină pentru ăaz de moarte şi conducere la locaşul de veci;

aduc la cunoştinţa creştinilor înţelegători ai scopurilor urmărite de aceste societăţi de ani de zile, că nu şi-au schimbat sediul, ci-l au în str.

I. C. Brătianu 107
sub muzeu.

Alte prăvălii aflătoare pe acelaşi stradă nu au nici o legătură cu societăţile mai sus arătate.

Şi pentru a dovedi intenţiunile curate ale acestor societăţi, se aminteşte reuşita coborâre de preţuri la tot ce priveşte înmormântările de la Noembrie până azi. Iar de azi încolo se obligă de a le coborî şi mai mult. Bunii creştini români sunt invitaţi a cerceta negreşit în caz de trebuinţă magazinul Societăţei Pietatea Creştină, *sub Muzeu*. La fel sunt rugaţi a se inscrie în *Caritatea Creştină*, iar cei inscrişi să-şi plătească regulat cotizaţiile, pentru ca cota de ajutor să fie cât mai simţită.

Comitetele

Prudenţa este mama înţelepciunei!

Controlaţi-vă sănătatea!

Analiza urinei este în mare parte certificatul sănătăţei Dv. Prin analiza urinei medicul vă poate arăta uşor drumul cel mai scurt la perfecta sănătate. Deci înainte de a pleca la băi sau de a începe o cură, faceţi-vă analiza urinei în cele mai perfecte condiţiuni la

Farmacia Dr. Beceanu

Instrucţiuni şi vase speciale sterilizate la dispoziţie.

Alte aspecte la expoziţia 1935

(Continuarea din pag. I-a)

ticitate; d. *D-tru Mironescu* cu un ciclu de reuşite desene în creion şi estompă şi cu un tablou de ţinută „Ghettoul"; d-ra *Eufrosinia Tanasache* cu un cap de studiu fericit lucrat. O menţiune specială pentru paleta delicată a d-nei *Elena Crudu-Savin*.

Maestrul Băncilă ne mai încredinţează un elev de frumos viitor, d. *Bodnariuc*.

Vechea noastră cunoştinţă, maestrul **Jean Cosmovici** prezintă pe studentul *Nicolae Safo*. Expozantul are: naturi moarte şi flori. Minunate flori.. De o execuţie şi un colorit, măestru. Felicitări sincere. Un alt element de preţ al d-lui Cosmovici şi care expune, este d. *Cristea Ionescu* (an. 3) cu încântătoare peisagii.

Mai avem şi „schiţele" d-lui *D-tru Moroşanu*.

Laureatul... expoziţiei,—după noi —, este absolventul *Victor Mihailescu*, elevul d-lui Tonitză. Expune o singură lucrare: studiu. Amatorul ieşan, — de cel priceput, vorbim—, ar face o fericită achiziţie reţinând tabloul. De ce oare, n'a fost cumpărat pentru Pinacoteca ?..

*

Incheem cap tolul cu sublinierea: se munceşte serios şi cu rezultate „la vedere", la şcoala superioară ieşană de artă plastică.

Meritul revine în totul maeştrilor cât şi d-lui prof. *A. D. Atanasiu*, blândul şi energicul rector al aşezământului...

H. BURILEANU

Informaţii

x Părinţi, îngrijiţi-vă copiii şi pe voi înşi-vă care bănuiţi a avea sângele stricat, întrebuinţând: *Siropul Iodoferat cu mercur Werner* specific antisifilitic, tonic, depurativ şi curativ.

Preparat de Farmacia Werner—Iaşi. 3

x **Bonete, pantofi de bae modele alese, calităţi fine cu preţuri eftine la mag. „ELEFANT".**

x Pentru *„Monitorul Oficial"* orice fel de acte, pierderi, citaţii, publicaţii se primesc la ad-ţia ziarului Opinia.

Ecouri dela monastirea Neamţu

la solemnitatea restituirei „Vetrei mînăstireşti"

Biserica vie

„Vreau să văd o biserică vie", — a spus Suveranul la târnosirea Catedralei din Bălţi. Prin înzestrarea M-rei Neamţu cu vatra înconjurătoare, desigur că monahismul din Moldova va renaşte, şi prin aceasta se va realiza dorinţa M. S. Regelui.

D. ministru Lapedatu a ţinut să precizeze acest lucru.

D-sa ne spune:

— „Recunosc marea valoare a monahismului.

Atunci pe când încă nici nu se ştia de scrisuri, din locaşurile sfinte a răsărit cultura românească. Ţara trebue să fie recunoscătoare Mânăstirei Neamţu, de unde a sărit prima scântee".

Apoi d. ministru al cultelor elogiază marea personalitate a I. P. S. Mitropolit Nicodem, şi adaogă:

„Cu astfel de conducători, biserica recapătă viaţă.

Vreau acum ca arma'a de geniu a bisericii: monahismul, să se alăture cu puteri noui armatei de front: clerul, pentru ca împreună să ţie frâu curentelor vrăjmaşe".

Scene impresionante

Ziua de 29 Iunie a fost o mare sărbătoare pentru călugării Mânăstirei Neamţ.

In momentul când d. ministru Lapedatu citea actul de proprietate cu punctele hotarnice, călugării plângeau de bucurie.

Pe rând ei au trecut prin faţa I. P. S. Mitropolit Nicodem şi cu lacrimi în ochi îi sărutau mâna „Unii se închinau pe la icoane în tot timpul solemnităţii.

Emoţia era de nedescris.

Pregătirile părintelui Ghedeon

Părintele Ghedeon (amicul lui Păstorel Teodoreanu), mosteşte mulţi mosafiri, ducându-i în chilioara Sf. Sale unde a pregătit un praznic.

Şi găseşte mulţi amatori, fiindcă părintele Ghedeon se laudă cu un ColnăreL de 18 ani... Dar şi „trascăul" P. C. Arhim. Moglan este veşnic întrebat...

Părintele Ghedeon însă este dezolat că d. prof. Tănăsescu încă n'a sosit. Şi doar Sf. Sa pregătise praznicul special pentru profesorul dela Iaşi: Un purceluş grăsuţ şi vreo 12 pui înşiraţi pe o ţiglă, muiaţi în mojdei...

Peştii părintelui Urmă

Il găsim şi pe P. S. S. episcopul Visarion Fulu dela Bălţi. Prea Sfinţia Sa grăieşte amical cu părintele Urmă, vestitul sculptor în lemn.

— „Măi Silvestre, (aşa îl cheamă pe pr. Urmă), ai o urmă"... până la iazu' tău de peşti"... — îi spune P. S. S. Visarion.

— „Vai Prea Sfinţite, haideţi şi-i admiraţi cum se bălăcesc în apă"...

— „De admirat îmi place mie să-i admir; dar nu în iaz, ci în strachină"...—replică cu înţeles episcopul dela Bălţi.

Şi seara P. S. S. Visarion s'a bucurat de un faimos ospăţ de peşte.

D. ministru Lapedatu... paraclisier !..

După praznic, părintele V. Moglan conduce pe oaspeţi prin visteria Mânăstirei.

D. ministru Lapedatu umblă de zor după cărţi bisericeşti vechi, iar d. ministru Cancicov cu d-na, privesc obiectele rare.

Insfârşit, d. Lapedatu găseşte o carte în slavoneşte şi începe a citi.

D-na Cancicov îl.. admiră!..

— „De-ar fi ministru, parcă aţi fi... un paraclisier!.. (D-na Cancicov nu prea cunoaşte numirile erarhice în biserică).

Cel care a făcut haz mai mult a fost chiar d. Lapedatu..

Şi un incident

Inregistrăm cu regret un incident petrecut la Mânăstirea Neamţ cu prilejul solemnităţii de Sâmbătă.

In timp ce d-nii miniştri Lapedatu şi Cancicov semnau actul comemorativ, d. ministru Victor Iamandi, a părăsit brusc biserica, împreună cu demnitarii dela Iaşi, plecând la Mânăstirea Varatec.

Nu se cunoaşte motivul care l-a determinat pe d. Victor Iamandi să părăsească solemnitatea.

Gestul ministrului Iaşilor este pus în legătură cu fricţiunile din partidul liberal.

Cu rezerva acestui incident, —regretat şi de I. P. S. Mitropolit Nicodem,—solemnitatea dela Neamţ a fost înălţătoare.

GR. SPIRU

Inaugurarea cursurilor

sanitare la Iaşi

pentru învăţătoarele rurale

Din iniţiativa d-lui dr. Costinescu, ministrul sănătăţii şi în colaborare cu ministerul instrucţiunei, s'a organizat în Bucureşti, Iaşi şi Cluj, cursuri de igienă pentru învăţătoarele rurale din teritoriile respective.

La Iaşi, organizarea acestor cursuri a fost încredinţată Institutului de higienă şi sănătate publică de sub direcţia d-lui prof. dr. Al. Slătineanu. D-sa a încredinţat organizarea cursurilor teoretice d-lui prof. dr. I. Bălteanu—subdirectorul institutului, iar aplicările practice pe teren d-nei inspectoare de ocrotire Z. Costris, — directoarea institutului de ocrotire din Iaşi.

Găzduirea învăţătoarelor s'a făcut la şcoala normală de fete din localitate, de sub direcţiunea d-rei Elena Ioanovici.

Intr'un cadru solemn, în amfiteatrul şcoalei normale de fete, s'au inaugurat aceste cursuri în prezenţa autorităţilor şi profesorilor.

Serviciul religios a fost oficiat de preotul Vasilovschi, care a ţinut şi o cuvântare, exprimându-şi satisfacţia de a vedea realizându-se această colaborare strânsă între biserică, învăţământ şi serviciile sanitare.

A luat apoi cuvântul d. *prof. dr. I. Bălteanu* care face o scurtă dare de seamă asupra stării sanitare în România, scoţând în evidenţă mortalitatea generală crescută. Epidemiile se propagă din cauza lipsei de higienă. Interesarea învăţătoarelor în opera de răspândire şi aplicare a principiilor de higienă, este dintre cele mai fericite şi va da un frumos rezultat.

D. prof. C. Graçoski, decanul facultăţii de medicină, arată că cele mai potrivite elemente pentru difuzarea în massă a prescripţiunilor sanitare sînt învăţătorii şi învăţătoarele, care prin contactul permanent ce-l au cu copiii, le pot infiltra învăţămintele higienei.

Mai vorbesc: d-ra E. Ioanovici, dr. N. Cădere, d-na insp. de ocrotire Costriş şi Bălănescu, inspector general al învăţământului primar.

La urmă s'a alcătuit un program al cursurilor.

In Capitală
ziarul „Opinia" se găseşte de vânzare
la toate chioşcurile principale

La mormîntul lui C. B. Penel

(Continuarea din pagina I-a)

Artist-boem autentic din alte vremi, el nu cunoştea măsura strictă şi disprefuia prudenţa. In lupta lui îndârjită de ani de zile cu moartea, s'a bizuit prea mult pe dânsul, şi a fost învins. Nu renunţase însă decât de puţină vreme la luptă, de când o existenţă de prozaice privaţiuni igienice îi apărea doar ca un trist şi meschin surogat, nedemn de un om încordat totdeauna spre o viaţă intensă.

Zorit de această perspectivă, se silia de câţiva ani să-şi înmănuncheze viaţa fărâmiţată în atâtea direcţii, să-şi reconstituie fiinţa pulverizată cu fiecare senzaţie şi să-şi fixeze întreaga fiinţă. Isi scria *Memoriile*, cu vervă şi cu un deosebit dar de evocare a figurilor şi a momentelor. Poate de aici şi voluptatea cu care discuta probleme de artă sau răscolia amintiri din anii de actor, sau din vremea studiilor la Paris. Isi retrăia în evocări viaţa de artist, de frică de a o vedea risipindu-se în uitare.

Dar moartea a sfărâmat peniţa, înfrângând această dirză aspiraţie spre durată a fiinţei omeneşti, înfiorată la gândul că nimic nu-i sortit să dureze. I-a făcut însă această supremă favoare de a-l dobori fulgerător, acordându-i *eutanasia* râvnită de Greci, moartea năprasnică, cruţătoare de umilinţele decăderii trupeşti şi intelectuale.

In luptă îndrăjbită cu moartea, trupul săgetat de suferinţe îndelungate i-a fost doborît mergând în sfârşit în acea odihnă veşnică, pe care o invoca amar în ultimele zile.

El s'a dus, plâns şi regretat de toţi cei care l-au cunoscut Dar numele şi amintirea lui, intrate demult în istoria artei româneşti, vor rămâne înfruntând posteritatea.

*

Iubite şi venerate Maestre, mergi liniştit şi cu cugetul împăcat în lumea dreptilor! Ţi-ai făcut toată datoria, trăind viaţa frumos şi împrăştiind-o generos în jurul tău. Mai mult încă, ai creat viaţa din prea-plinul fiinţei tale.

Fie-ţi ţărna uşoară şi amintirea veşnică!

Prof. Nicolae I. Popa

*

† C. B. PENEL

De vestea morţii lui am aflat din ziar şi m'am cutremurat. Nu-mi venia să credi ochilor. Şi totuşi, aceasta-realitatea clipei ce-o trăesc. Artistul şi profesorul C. B Penel, nu mai este. Ne-am despărţit stringându-ne mâna prieteneşte —ca colegi—după o conferinţă de sfârşit de an, ce-a avut loc cu puţine zile în urmă în cancelaria Liceului Internat, unde dânsul era profesor cu vechime. Astă iarnă a luat un concediu scurt şi intenţiona să iasă la pensie, deşi mai avea încă 2 ani. In urmă, revenind la catedră ne-a spus, că se simte bine şi că încă nu părăseşte şcoala. De-o constituţie robustă nu bănuia sfârşitul atât de aproape, căci îşi avea planuri de viitor, pe care intenţiona să le înfăptuiască... Dar omul propune şi Dumnezeu dispune; cum zice un proverb.

Nu i-a fost dat, se vede, să guste odihna vieţii de pensionar. Artist comic de real talent, a ilustrat scena Teatrului Naţional din Iaşi, creind roluri importante, care nu se vor uita. Părăsind cu durere scena, se dedică carierii didactice, deţinând cu cinste catedra de desemn şi caligrafie de la Liceul Internat până în clipa când l-a surprins moartea la începutul vacanţei de vară. In specialitatea sa, a educat generaţii de elevi cu pricepere şi dragoste. Intălegea de minune sufletele copiilor şi le deştăinuia cu duioşie zările frumosului, pe care el cu talentul său, le înţălegea şi domina. C. B. Penel a fost un suflet bun şi ales. Amabil, prietenos, simpatic, înţelegând durerile altora. In discuţiunile din domeniul credinţei, se arăta totdeauna un ortodox convins, iubind credinţa strămoşilor şi spunând cu mândrie: „am şi eu rude în cler"... Se indigna de procedeele snobilor şi arriviştilor din societatea noastră. Iubia cu încăpăţânare adevărul, dreptatea şi cinstea. Cu teatrul n'a rupt legătura, căci de la reuniunile intime ale artiştilor, ca şi de la reprezentaţiile de gală, urca şi el din nou pe scenă.

Cu C. B. Penel dispare o distinsă figură a Iaşului cultural. Dreptul Judecător să-l aşeze în rândul celor drepţi, ca pe sluga din parabolă, care a înmulţit talentul cu care a fost dotat.

Pr. N. Hodoroabă

Sunteţi siguri de un câştig bun
Jucând la Colectura NOROC-BUN
Iaşi, Ştefan cel Mare 16
TELEFON 321

Brutarii şi-au refăcut cartelul

şi pînea se urcă la preţ!

Am anunţat la timp acţiunea Sindicatului brutarilor pentru refacerea cartelului, în vederea unei majorări a preţului pânei.

Cei în drept nu s'au sezizat, iar cartelul brutarilor a fost din nou pecetluit, după normele din trecut,

Azi nu mai găsim pâne cu 5,50 sau 6 lei kgr. cum puteam găsi acum o săptămână.

Pretutindeni (cu excepţia unei singure brutării, aceia a d-lui I. Lupu din Tg. Cucului, care a refuzat să intre în cartel, pânea se vinde la 7 lei.

Conform convenţiei trustului, şi-au oprit lucrul mai multe brutării, urmând a primii cotă din vânzarea celorlalte brutării.

Astfel au fost închise: două brutării în Tg. Cucului, una în Tătaraşi, alta în Pd. Roşu, precum şi în diferite alte cartiere.

Dar pentrucă veni vorba de pâne şi brutari, ţinem să amintim că actualmente făina se vinde cu 6 20 lei kgr. la toate morile ieşene; în timp ce ieşenii plătesc 7 lei o pâne de 850 grame.

Organele municipale trebue să vie neapărat cu o ordonanţă prin care să se fixeze preţul pânei, la cota de azi a grâului şi făinei, — fără a mai îngădui brutarilor să se prevaleze de o veche ordonanţă din vremea când făina era la 7.80 lei kgr.

z. dezsmond

Fabrica de cărămizi
dela Abator

Expirând contractul pe care l'a avut încheiat cu primăria, se ştie că fabrica de cărămizi dela Abator, a revenit municipiului.

In prezent d. arhitect Sofronie şeful serviciului bunurilor, se ocupă de inventarierea şi preluarea fabricei.

Deoarece nu se prea primesc oferte avantajoase de concesionare, d. Racovitză a hotărât ca primăria să exploateze singură, în regie, fabrica de cărămizi de la Abator.

Fabrica îşi va relua lucrul, mediat ce se vor termina formalităţile de inventariere.

Cazul nelămurit
al farmacistei din Scînteia (Vaslui)

Am relatat eri despre accidentul nenorocit al d-nei Elena Maximoiu, farmacistă, din comuna Scinteia Judeţul Vaslui. Ea a fost adusă şi internată la spitalul Sf. Spiridon, în urma unei intoxicaţiuni medicamentare.

Pacienta era nervoasă (vroia să se arunce pe geam) şi a trebuit să i se facă o injecţie cu morfină ca să se liniştească.

Informatorii ei n'au putut să precizeze cu nimic, cauza stării sale.

După primele îngrijiri date la serviciul de gardă, bolnava a fost internată în clinica d-lui prof. dr. Enescu, unde a stat timp de 10 ore în stare letargică. După ce şi-a revenit, ea a declarat că, suferă de mai multă vreme de malarie. Eri noapte a avut un nou acces. S'a dus apoi în farmacie şi a luat o doză de atropin.

In starea în care se afla, a luat fără să-şi dea seama, o doză mai mare decât se cerea. O întrebare? In contra malariei, se ia de obiceiu chinină. Dece dar a luat atropin, care—se ştie că e otravă destul destul de puternică.

Deci, n'ar fi exclus să fie vorba de o încercare de sinucidere.

VG.

Informaţiuni

x REGISTRELE COMERCIALE.—Adm. financiară de constatare aduce la cunoştinţa comercianţilor, cari vând, făină, zahăr, ciment, acid carbonic, că sunt obligaţi a ţine registre speciale în care să ţie în evidenţă cantitatea produselor pe care le comercializează.

Acei cari nu se vor conforma, vor avea de suferit rigorile legei.

x D. Adetor financiar Gavrilescu a făcut ieri o inspecţie la circumscripţia financiară din Pd. Iloae, pentru a constata mersul lucrărilor.

x Plata salariilor pe luna lunie, se efectuiază normal, la toate categoriile de funcţionari.

x Cercul de şah „Mihail Sadoveanu" îşi reia activitatea în cursul acestei săptămâni.

Cercul va funcţiona în localul „A. D. Xenopol".

x Eri urma să se judece contestaţia introdusă în contra alegerilor dela Spitalul Izraelit.

Procesul a fost amânat pentru 23 Iulie, la cererea Epitropiei de a depune o serie de acte.

x D. Arcadie Dârţu din Calea Gălăţii, a cerut jusţiiei internarea într'o casă de corecţie a fiiului său Constantin de 15 ani, care este un element rău.

Băeatul fuge mereu de acasă, produce pagube părinţilor etc.

Tribunalul a fixat termen de judecată.

x A fost trimis în judecată comerciantul Avram Solomon din Tg. Frumos, acuzat că a ultragiat pe agentul poliţienesc Petre Dumitrescu din acea localitate.

x In faţa comisiunii compusă din d-nii prof. univ. Dragomirescu, Zane, Bulgaru şi Berechet, au depus — cu succes examenul de doctorant (anul II), fiind declaraţi reuşiţi: d-ra Leventer şi d-nii Văleanu, Călugăreanu şi Filiti.

x D. profesor dr. Mironescu, directorul medical al Slănicului Moldovei, a fost ieri în localitate, în interese familiare. Am aflat cu acest prilej că la Slănic domneşte mare animaţie.

x *Intre vecini.*—D. Virgil Repezeanu consilier referent la Comitetul local de revizuire, s'a plâns parchetului că este terorizat de vecinii săi, d. căpitan Dragomir, soţia şi cumnata d-sale.

Reclamaţia a fost deferită spre cercetare parchetului militar.

x *Coloniile de vară.* — Anul acesta filiala „Profilaxiei" trimite 40 copii în colonie: 20 la Mangalia, 10 la Fundul Moldovei şi 10 la Budache. Filiala Crucei Roşii trimite şi ea 10 copii la Budachi şi prin bunăvoinţa d-lui dr. Cădere, Profilaxia a obţinut 10 locuri la Strand în luna August. Total: 60 copii care se vor bucura timp de o lună—6 săptămâni, de îngrijire, hrană bună, aer curat.

x *Examenul profesorilor minoritari.*— La Seminarul pedagogic a început de ieri examenul de limba română pentru profesorii minoritari din Bucovina.

Comisiunea e compune din d-nii Nicorescu, directorul seminarului ca preşedinte şi profesorii Popea şi Hotnog, membri.

Eri s'a dat examenul scris.

S'au înscris 21 de candidaţi, dar 14 n'au venit, aşa că numai 7 s'au prezintat la examen.

x *In ceartă cu fiscul!* — D-nele Roza Nusem, Neha Eler şi Mina Nusim din str. Iancu Bacalu nr. 18, au reclamat autorităţilor pentru loviri pe Gh. Aniţei, funcţionar fiscal din Iaşi.

Reclamantele arată că slujbaşul fiscal a venit să le aplice un sechestru, iar ele opunându-se au fost grav lovite de perceptor.

Se cercetează:

x Excelentul Jazz al Regimentului 2 Transmisiuni, debutează cu succes în fiecare seară la grădina laşului în formaţiune completă la 2 acordeoane, 3 saxofoane, banjo etc. făcând grădini arhipline.

Se dansează cu antren în sunetul ultimelor şlagăre sosite în acest scop din străinătate

Succesul acestui Jazz în localitate, socotit ca cel mai bun, este evident.

Orchestră eşană
la Bacău

Oraşul Bacău trăeşte momente de sărbătoare, ascultând zilnic excelenta orchestră a fraţilor George, Tudor şi Neculae Botez dela Iaşi, ce concertează în grădina publică la „Berăria Dragan".

Orchestra este complectată cu mult admiraţii: dizeur-jazsbandist Petrică Grigoriu şi Saxofonistul Enache.

Apreciata orchestră eşană dirijată de d. George Botez, însufleţeşte plăcut pe băcăuani, care răsplătesc pe orchestranţi cu aplauze furtunoase, — aplauze ce se răsfrâng şi asupra oraşului nostru.

M.

Examenul de capacitate
la liceul „Oltea Doamna"

La examenul de capacitate pentru cl. V-a dela liceul „Oltea Doamna" au reuşit următoarele eleve, în ordinea clasificării:

Balif Viorica, Buşilă Andriana, Cohn Hana, Georgescu Rodica, Galinescu Mira, Apotekar Nicoletta, Ionescu Heloisa, Măcelaru Elena, Lungu Margareta, Melinte Margareta, Baltag Valeria, Vasiliu Constanţa, Bulău Lelia, Comârzan Georgeta, Gelman Eugenia, Răileanu Alexandrina, Brill Fany, Manole Ella, Botez Liana, Brill Jina, Petrescu Maria, Dumitrescu Elena, Peritz Ana, Popovici Cecilia, Cernat Silvia, Crăciun Lora, Fruchtman Ella, Florea Maria, Strişcă Ligia, Ichim Elena, Rosen Rebeca, Veşler Frida, Socolsky Fania, Urdea Elena, Klamer Frida, Tâmpescu Cornelia, Ionescu Georgeta, Petrescu Mărioara, Radu Ana, Teodorescu Lili, Ionescu Maria, Jeleaznic Eleonora, Şerban Eugenia, Romanescu Elena, Eremia Constanţa, Trandafirescu Maria, Dragan Ecaterina, Damian Elena, Dimitriu Constanţa, Dimitriu Georgeta, Osoianu Lucreţia, Pogor Elena, Aramă Valeria, Androcescu Carmen, Grigorescu Maria, Grigoriu Oriansa şi Vexler Sally.

Şedinţa
senatului universitar

Ieri s'a ţinut o şedinţă a Senatului Universitar.

S'a constatat că deoarece în această sesiune s'au prezentat la bacalaureat puţini candidaţi, şi în mod normal se vor înscrie puţini studenţi în Universitate. Veniturile se vor micşora, dar cheltuelile vor fi aceleaşi.

Se propune înfiinţarea unei asociaţii, care să se ocupe de chestiunea fondurilor, pentrucă e imposibil să se mai majoreze taxele studenţeşti.

S'a ratificat numirea d-lui prof. N. Buzea ca profesor titular de drept şi procedură penală la facultatea juridică, după care s'au pus la punct câteva chestiuni administrative.

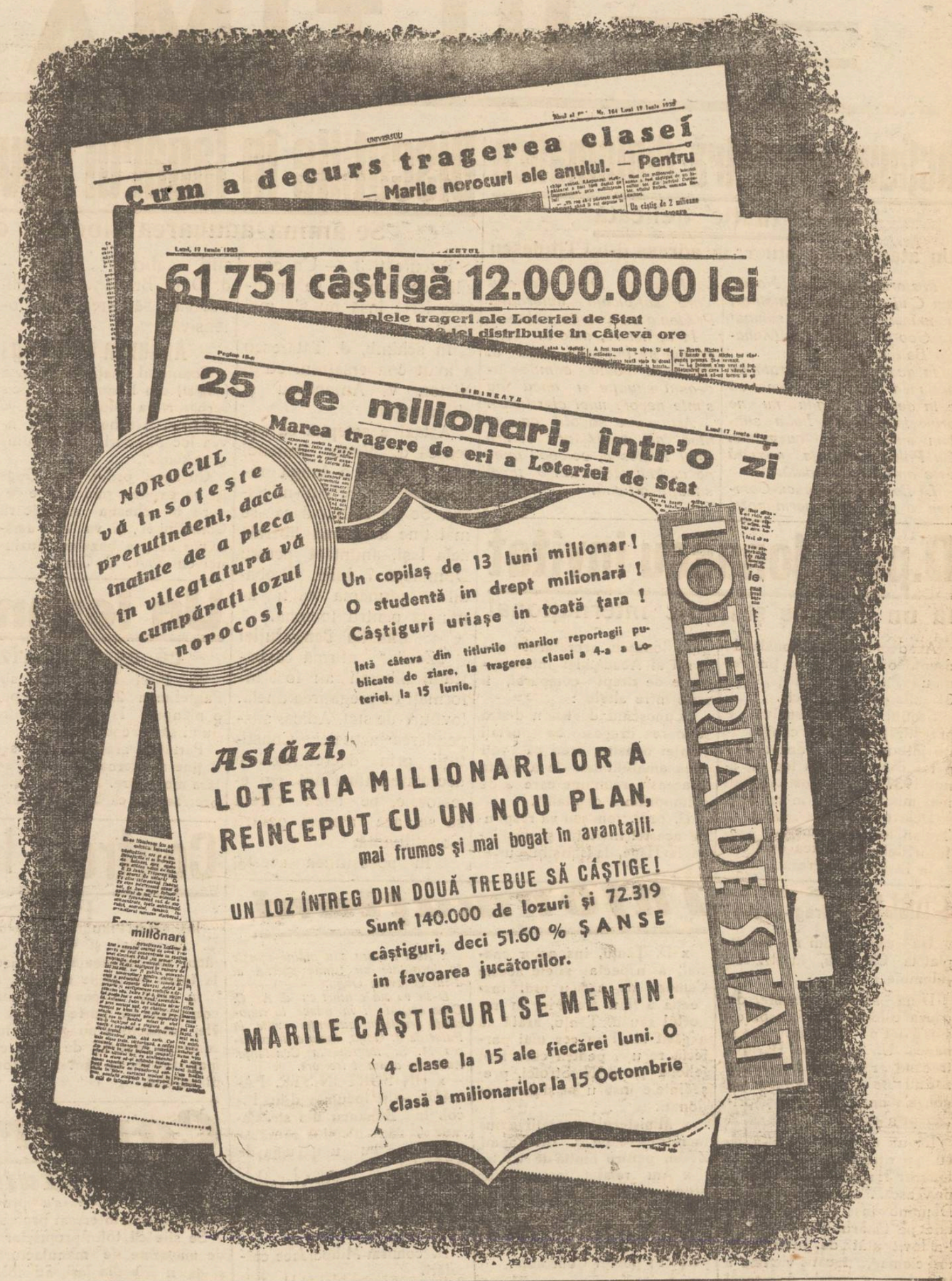

Serbarea de fine de an
a şcolii primare de băeţi Spiru Haret

A-ţi vedea munca apreciată şi răsplătită atât din punct de vedere moral, prin laude, cât şi material, prin recompense, e un excelent stimulent al activităţii omeneşti. Cu atât mai mult pentru copii, al căror suflet încă nedecepţionat, e mult mai sensibil şi reacţionează prin maximum de silonţare şi de bucurie la acestea, care unui adult i s'ar părea deşarte sau neinsemnate. Stimularea silinţii elevilor prin laudă şi recompense acordate în public, e scopul serbărilor şcolare, care mai sunt şi un bun mijloc de educaţie a sentimentelor patriotic şi sociale.

Un frumos exemplu din acest gen am putut vedea cu ocazia serbării de fine de an de la şc. primară de băeţi „Spiru Haret". Producţia s'a deschis prin Imnul regal, după care urmează alte 4 coruri dirijate de dl. Burcovschi şi executate destul de bine ca după vrâsta elevilor. Au urmat câteva recitări, la care am remarcat elevii: Munteanu Radu, Curteanu C., etc.

Apoi piesa „Ştefan Vodă", bine aleasă şi reuşită, în care s'au distins elevii: Lupu Tr. Bejănaru N., Zegan D, Nica Gh. M'a impresionat deosebit discursul D-lui Prof. Buţureanu, directorul şc. Normale, în care îşi evocă amintirile sale din timpul când era elev al acestei şcoli. A fost o frumoasă pildă pentru micuţii elevi. Intr'adevăr primii ani de învăţătură se înrădăcinează mai adânc în memorie şi te leagă mai mult de viaţa şcolară. Serbarea s'a încheiat prin distribuirea premiilor.

Atât rezultatul excepţional de bun la studii, cât şi organizaţia şi programul producţiei, dovedesc munca rodnică şi râvna d-lui director Pamfil şi a întregului corp didactic al acestei şcoli.

ORTANSA STROJA
Licenţiată în Litere

Reorganizarea serviciului
la Epitropia Sf. Spiridon

Cancelaria epitropiei Sf. Spiridon a dat o dispoziţie în care se prevede că, începând dela 1 Iulie cr. accesul publicului în sălile şi birourile instituţiei, este cu desăvârşire oprit.

Audienţele la d-nii epitropi au fost fixate între orele 12—1. Nu se va primi nici un cetăţean cu vre-o cerere, înainte de ora de audienţă.

Cetăţenii vor depune cererile la registratură, care la rândul ei le va repartiva serviciilor respective spre rezolvare.

In ora de audienţă, d-nii epitropi vor rezolva numai cereri cu caracter urgent şi care nu suferă întârziere.

Această măsură a fost luată şi va fi ţinută cu rigurozitate, întrucât avalanşa de public de până acuma în camera d-lor epitropi, stânjenea activitatea d-lor.

Vizita la Strunga
a unor medici din Bucovina

Popasul făcut la Strunga, de medicii în excursie, a dat prilej celor din localitate să vadă, o atmosferă de colegialitate şi bună dispoziţie.

După ce au vizitat băile şi împrejurimile, conduşi de dr. Rămureanu care e şi medicul curant în staţiune; li s'a servit o masă copioasă, la care a luat parte şi domnul ministru Manolescu cu care ocazie i s'a făcut o frumoasă manifestaţie pentru că aici au găsit un colţ atât de pitoresc, plus băile care sunt cunoscute pentru eficacitatea lor.

Primul toast a fost adresat Domnul Ministru, relevându-i munca ce o depune cu drag pentru a mulţumi lumea ce vizitează şi se foloseşte; în această staţiune pitorească.

După masă vizitatorii au fost invitaţi la vila Nouri (ocuinţa d-lui ministru), unde au putut să admire toată priveliştea ce se desfăşoară de pe terasă. Intr'o atmosferă de mulţumire generală, s'au fotografiat cu toţii, plecând apoi spre Cernăuţi.

E. V.

LICEUL ORTODOX DE FETE
ELENA ODOBESCU
Iaşi, Str. Lascar Catargi 20
Internat, externat, semi-internat.
Liceu complet, cu opt clase, secţie ştiinţifică şi literară.
Informaţiuni zilnic, la cancelaria şcolii între orele 10 şi 12 a. m., şi între 4 şi 6 p. m.
DIRECTUNEA

x **Contra durerilor musculare, articulare, sciatice** de natură reumatică sau gutoasă, întrebuinţaţi **Frantzbrandwein Mentoformic Dr. Ratianu** aprobat de Consiliul sanitar Superior. Alină durerile redând buna dispoziţie. Depozit Farmacia Dr. Ratianu Iaşi, Cuza Vodă 48.

x **Numai câteva zile** *se mai preschimbă bonurile de premii din seria 60-a.* **Tragerea are loc Duminică 7 Iulie în sala Trianon.**
Nu neglijaţi a preschimba bonurile.

DE VÂNZARE în str. Stejar 20, una casă compusă din două odăi, antret, bucătărie, şură şi loc 1105 m. p. Preţ foarte eftin. Adresa: F. Fairing str. Eternitate 24.

CĂRUCIOR de mână, pentru copil, se caută spre cumpărare. A se adresa Pascal David str. Lăpuşneanu 35.

DE VÂNZARE casele foste Palamaru compuse din: 2 camere, 1 bucătărie, 1 grajd cu teren de 710 m², situate în şoseaua Cetăţuia prin Trei Fânteni la 50 m. de gara Socola.

Doritorii se vor adresa în aceiaşi şosea în casele d-lui Gh. Zânceanu No. 167 peste rampa Socola.

PERDUT Buletinul Biroului Populaţiei Iaşi No. 45951 din 13 Aprilie 1932 pe numele Gonţa Zaharia din strada Muzeor No. 36.

Cine îl va găsi şi va uza de el şi nu-l va depune autorităţilor poliţieneşti va suferi consecinţele legei. Acest buletin se declară nul.

Cine vrea să asiste la o adevărată serată rusească la un bal din Peterburg, şi să-l vadă pe Gustav Froelich în
Contesa Lubienska
şi pe Any Ondra în excentrica comedie muzicală — Premieră
„Zero la purtare"
să poftească azi ***la ROXY***
Cele mai plăcute 3 ore de distracţii.

Nevralgiile, durerile de cap, cele mai rebele, le înlăturaţi imediat cu Noval.

ULTIMA ORĂ

Acţiunea noastră diplomatică

în situaţie delicată

Un atac al „maniştilor" la adresa d-lui Titulescu

In ziarul „România Nouă" din Cluj, oficiosul maniştilor, a apărut un articol semnat de George Ohăbeanu (Zaharia Boilă).

In acest articol se arată că acţiunea noastră diplomatică e în declin, Anglia nu ne priveşte bine. Cu Italia sântem aproape în duşmănie. Cu Polonia alianţa noastră este aproape lichidată.

La Berlin d. Petrescu-Comnen e pe faţă germanofil.

La Paris d. Dinu Cesianu n'are suficienta autoritate. Prietenia cu Franţa s.ăbeşte.

In încheiere, autorul articolului se întreabă, dacă d. Titulescu poate admite această situaţie şi dacă nu simte nevoia unei clarificări.

Articolul e socotit ca un atac al maniştilor contra d-lui Titulescu, ceiace pune pe d. Mihalache într'o nouă situaţie dificilă.

D.prof.Ionaşcu invitat

la un congres ştiinţific internaţional

Academia Internaţională de drept comparat îşi va ţine reuniunea anuală la Haga, între 31 Iulie - 2 August crt.

Scopul acestei reuniuni e pregătirea lucrărilor congresului internaţional de drept comparat care va avea loc în anul 1937 şi au fost invitaţi mai mulţi experţi în materie.

Dela noi, a fost invitat d. Traian Ionaşcu, emeritul profesor dela facultatea de drept.

In invitaţia adresată d-lui prof. Ionaşcu, secretarul general al Academiei Internaţionale de drept comparat, îi scrie între altele :

„Cunoscînd idealismul d-stră şi marea dragoste ce purtaţi ştiinţei noastre, cred că veţi avea amabilitatea de a asista la această reuniune care e de o importanţă capitală".

D. prof. Ionaşcu va răspunde acestei invitaţii şi va pleca la Haga, la sfârşitul lunei.

Discuţiile în lagărul guvernamental

Se amînă adunarea liberală de la Iaşi ?

Bucureşti 3. — Un consiliu de miniştri se anunţase ieri ; însă nu s'a mai ţinut.

In schimb, d. Tătărescu a avut conversaţiuni cu d. Nistor, V. Antonescu şi alţi miniştri.

Astăzi e aşteptat să sosească d. Victor Iamandi care va avea o lungă întrevedere cu primul-ministru. Se va stabili dacă se mai ţine adunarea liberală dela Iaşi, anunţată pentru Duminecă 7 Iulie. Probabil că adunarea va fi amînată pentru toamnă.

Chestia Constituţiei

„Zorile" afirmă că bătrânii liberali au fost informaţi de pregătirea unei... lovituri de stat. Adică, suspendarea actualei Constituţii, prin decret regal şi decretarea unei noi legi electorale, pe baza căreia să se facă alegeri pentru Constituantă.

In posesiunea acestei ştiri -- afirmă „Zorile" -- d. Dinu Bratianu a socotit necesar să treacă la ofensivă.

Acţiunea d-lui Goga

Comitetul naţional - agrar (gogist) din Bucureşti a decis serbătorirea d-lui O. Goga printr'un banchet care va avea loc Mercuri în grădina „Parisiana".

Cu acest prilej, d. Goga îşi va expune punctul de vedere în chestia modificării Constituţiei ; şi va da amănunte asupra bazelor fuziunei cu d. A. C. Cuza.

Apoi d. Goga va pleca la Iaşi pentru perfectarea fuziunii cu cuziştii.

Pregătirile naţ-ţărăniştilor

Joi dimineaţă are loc la Dobreşti o consfătuire a fruntaşilor naţ-ţărănişti.

La finele lunii Iulie va fi convocat comitetul executiv al partidului.

Se vor lua măsuri din timp pentru organizarea marei demonstraţii ţărăneşti în Capitală. E posibil să se convoace şi o adunare la Alba-Iulia.

Nou cutremur în Italia

Roma 3.— Un nou şi puternic cutremur de pământ s'a produs ieri în regiunea Assisi.

Populaţia, cuprinsă de panică, s'a refugiat pe străzi. Pagubele materiale sînt mari ; însă victime omeneşti n'au fost.

Convorbirile d-lui Titulescu la Londra

Londra 3. — D. Titulescu continuă întrevederile cu membrii cabinetului britanic.

Presa atribue o importanţă deosebită acestor demersuri ale ministrului român.

Se discută despre acordul anglo-german şi situaţia din Europa centrală.

*

Viena 3.—„Reichspost" află din Roma că guvernul italian vrea să convoace o conferinţă a statelor occidentale, pentru a se lămuri situaţia, în raport cu noua politică engleză.

Un ieşan reclamă

că este terorizat de fiul său

D. Fişel Zeilic din str. Pantelimon 22 bis, a depus o plângere la poliţie contra fiului său Iacob.

Părintele arată că fiul său îl ţine sub teroare, pentru a-i lăsa moştenire. D. Fişel Zeilic precizează că băiatul îl maltratează mereu ; iar zilele trecute l-a închis într'o cameră întunecoasă şi l-a ţinut astfel fără hrană două zile, intenţionând să-l suprime prin inaniţie.

Părintele cere protecţia poliţiei. REP.

Văduva mareşalului Pilsudski

vizitează sudul Basarabiei

Cetatea-Albă 3.—D na Pilsudschi împreună cu cele două fiice ale ei şi întreaga suită, se află de câtva timp în staţiunea balneară Burnaz.

Ieri, d-na Pilsudschi a vizitat oraşul Cetatea-Albă şi regiunile pitoreşti din împrejurimi.

La Burnaz, d-na Pilsudschi duce un traiu foarte modest.

O oribilă dramă familiară

Un tată schingiuit de soţia şi copiii săi

Chişinău 3. — La spitalul Central au fost internaţi tinerii Efremia şi Ivan Sârbu din str. Svecinoi 24, care au căzut în nesimţire în timp ce stăteau la masă. S'a constatat că ei au fost otrăviţi.

După ce li s'au făcut spălături stomacale, tinerii au fost trimişi la domiciliu.

Mama lor arsenic Agafia Sârbu, a declarat că soţul ei a încercat să-şi otrăvească copiii, din pricina unor certuri iscate între ei.

Interogat, d. Andrei Sârbu a negat faptele ce i se pun în sarcină.

Fiind eliberat dela poliţie, d. Sârbu s'a întors acasă unde a fost maltratat de soţia şi copiii săi, cari l-au legat şi închis în beciu.

Mai apoi, d-na Sârbu a intrat în pivniţă şi a aruncat pe faţa soţului ei, conţinutul unei sticluţe de vitriol.

Femeia criminală a fost arestată.

Se cercetează.

Control la brutării

Pâini confiscate

Inspectorii municipali, d-nii C. Marcopol şi Chirica, au făcut azi dimineaţă un control la toate brutăriile din Iaşi.

In afară de lipsa de higienă, constatată la foarte multe din ele, inspectorii au găsit şi însemnate cantităţi de pâne, cu mari lipsuri la cântar, şi prost plămădită.

In ziua de dimineaţă, inspectorii au confiscat peste 1000 de pâni.

Au fost ridicate atât pâinile de la brutăriile d-lor, Leon Simionovici-Hala, M. Gold-Nicolina, Dulce, precum şi la alte brutării.

Pânea confiscată va fi împărţită şomerilor. d. Zelea

Comercianţii şi autorizaţiile sanitare

Tribunalul S. IV s'a pronunţat într'un interesat proces.

Se ştie că toţi proprietarii de magazine de manufactură şi galanterie din Iaşi, au fost siliţi să-şi scoată autorizaţii de funcţionare dela serviciul sanitar.

Cum mulţi nu şi-au scos autorizaţiile care costă circa 2000 lei, cei mai mulţi au fost amendaţi. Ei au făcut apel la tribunal.

Tribunalul S. IV judecând procesul unuia din aceşti comercianţi, în urma pledoariei d-lui avocat Şmilovici, l-a achitat, stabilind jurisprudenţa că aceste magazine nu au nevoe de autorizaţii sanitare.

400 milioane lei pentru comunicaţii

Bucureşti 3.— S'a deschis un credit extraordinar de 400 milioane lei, pentru lucrări la căile ferate şi pentru construcţiuni şi reparaţiuni de şosele.

In special se vor construi şosele în Basarabia.

Tratative secrete austro-germane

Viena 3.—Ziarele află din Budapesta că d. Gömbös a înlesnit o consfătuire secretă între d. Schuschnig cancelarul Austriei şi d. von Papen reprezentantul Reichului.

D. von Papen ar fi propus ca în guvernul austriac să fie introdus unom de încredere al Berlinului, D. Schuschnig a respins propunerea.

Cînd e prea cald... O întâmplare tragi-somică

Un caz nostim s'a întâmplat la Chişinău, în str. Haralambie.

D-na Maria Arsenie, din cauza căldurii, s'a desbrăcat şi s'a întins în odaie pe canapea. Un tânăr Ion Hariton, trecând prin faţa ferestrei şi zărind pe doamna în trupul gol, s'a urcat pe gard şi privea prin geam.

La un moment dat şi-a făcut apariţia un domn, pe care tânărul Hariton l-a chemat să privească... spectacolul nudist. Domnul însă l-a luat la bătaie pe tânărul cu pricina şi l-a lovit atât de puternic cu un ciomag, încât victima a fost dusă la spital. Agresorul nu era altul decât d. Arsenie, soţul doamnei.

Măcinişul pentru comercializare

Ministerul agriculturii a dat autorizaţie de a măcina făină pentru comercializare, următoarelor mori din judeţul Iaşi ;

Fruchtman S.I.N.C., Iaşi ; Vasile Alexiuc, com. Şipote ; Dacia, Iaşi ; „Victoria", Iaşi ; „Moldova", Iaşi ; „Nicolina", Iaşi ; „Fortuna", com. Tg.Frumos ; „Ceres", comuna Podul Iloaiei ; „Cogălniceanu", com. Movileni.

Asociaţia inginerilor ceferişti din Iaşi

Vineri 28 Iunie s'a constituit în Iaşi filiala A. I. C. F. R. (Asociaţia Inginerilor de Cale Ferată Română). Au luat parte la prima şedinţă peste 50 de ingineri din Iaşi şi de pe reţeaua grupului de Inspecţii Iaşi. S'a constituit comitetul astfel, preşedinte : inginer şef Aristide Barbaraiu, vice-preşedinte ing. Emanoil Mühlstein şi ing. Virgiliu Popp. Membri ing. Ion Ţaranu şi ing. Emil Mitescu (Paşcani), cassier ing. Petre Popescu, secretar ing. Laur Scripcă.

Dl. director de Exploatare Emil Niţescu a fost proclamat preşedinte de onoare, iar d-l inspector regional de control Marino membru de onoare al Asociaţiei.

După constituirea comitetului a avut loc o frumoasă agapă la Pavilion, unde într'o atmosferă colegială, s'a petrecut până în zori.

82 I. C. Brătianu AUR
cumpără
plătind cel mai bine

Informaţiuni

x D. Ţânţu, inspector special, a inspectat zilele aceste Camera de agricultură. Inspecţia a ţinut trei zile. In raportul său d. Ţânţu, arată că a găsit totul în cea mai perfectă regulă, pentru care fapt felicită pe d. N. Stroici, preşedintele instituţiei şi pe funcţionari.

x Ministerul sănătăţii a pus în retragere pe d. dr. Panait Zosin, pentru limită de vârstă.

x Am relatat ieri că doi ofiţeri au dispărut cu o barcă pe Marea Neagră.

Ieri cei doi ofiţeri, care se rătăciseră pe mare, s'au înapoiat în portul Constanţa.

x D. Vasile Arseni, preşedintele casei de asigurări sociale, a supraveghiat plecarea coloniilor de meseriaşi în vilegiatură la diferite staţiuni balneare.

Totul s'a petrecut în cea mai perfectă ordine.

x Aseară la templul Neuschotz a avut loc cununia religioasă a d-rei R. Rotman cu d. C. Segal-Gal, redactor la ziarul „Lumea".

Au asistat numeroşi prieteni şi cunoscuţi, care au prezentat felicitări călduroase tinerei perechi.

x ORIUNDE PLECAŢI, cereţi să vi se trimeată gazeta voastră favorită „Opinia". Abonamentul lunar 30 lei.

x D. Bădulescu, distinsul efor al aşezămintelor Sf. Spiridon, se află de câtva timp serios bolnav. Ii dorim o grabnică însănătoşire.

x Din cauza situaţiei în industria textilă şi a scumpirii mărfurilor, vânzarea produselor textile la oraşe a scăzut cu 50 la sută.

x Soldatul N. Bunaru şi ciobanul Eflm'e Ureche, din com. Sângere-Bălţi, scăldându-se în Prut, s'au înecat.

x La Bucureşti, cenzura a suspendat revista săptămânală „Criza", a d-lui Th. Râşcanu.

x D. Inculeţ, ministrul de interne, a plecat ieri la Chişinău, însoţit fiind de d. senator Mircea Bădăreu.

Azi are loc la Chişinău adunarea prefecţilor.

Această conferinţă va ţine două zile.

x Astăzi seara sau mâine soseşte în localitate un trimis special al d-lui Octavian Goga.

D-sa va lua contact cu d. A. C. Cuza căruia îi va aduce la cunoştinţă rezultatul audienţei avute la Palat de d. Goga, înainte de plecarea M. S. Regelui la Constanţa. Audienţa a durat trei ore.

x UN FURT IN STR. PALADE.—In locuinţa d-lui Lt.-col. Ion Brăhancu din str. Palade 7 s'au introdus răufăcători, care au furat suma de 6.500 lei.

Hoţii au pregătit şi câteva boccele cu lucruri din casă, dar n'au mai avut timp să le ia cu ei.

D. comisar Mihoci face cercetări.

x *Consiliul de război* din localitate, prezidat de d. col. Pastia, a judecat pe cei 5 ceferiştilor din Nicolina, anume Ilie Pintilie, Th. Dărăbăneanu, Gh. Disoveanu, C. Brânişteanu, Dumitru Tanasă şi Şt. Butnaru. Aceştia erau acuzaţi că în luna Iunie 1934 ar fi semnat nişte manifeste prin care cereau stingerea procesului muncitorilor dela atelierele Griviţa.

După rechizitoriul d-lui maior Burada şi pledoariile apărării, consiliul a achitat pe toţi inculpaţii.

Ştiri poliţieneşti

Este cercetată la poliţie servanta Maria Sodaliucu din Cahul, reclamată de stăpânul ei V. Roşu din Dumeşti (Iaşi), că l-ar fi jefuit şi ar fi venit la Iaşi unde domiciliază în str. Perjă.

— Gardianul public din str. Gării a pus mâna astă noapte pe pungaşul Haralamb Călinescu din str. Uzinei 2.

— D-lui Iosef Schwartz din str. Socola 98, i s'au furat din magazin 300 k'gr. făină.

— A fost condus la comisie Ervin Holder din str. Uzinei, care fiind beat, a provocat scandal pe str. Mârzescu.

DOCTORUL
OVIDIU CORDESCU
specialist în
Nas, gât şi urechi
s'a mutat şi consultă zilnic între orele 4—7 p. m.
Str. I. G. Duca (Muzelor) 32

Balneolog Confirmat
Dr. Albert Ficler
Medic-Şef de Spital în Bucureşti, consultă la
BĂILE VATRA-DORNEI
STR. REG. FERDINAND 40
Casa Klipper
peste drum de Farmacia „Steaua"

Poşta premiilor

BOTOŞANI

Ostfeld Willy, str. Elisabeta 67 ; primit bonurile ; lipsesc mărci postale 10 lei. Emis bon de participare No. 6712.

Leon Segall str. Feredeilor 5 ; primit bonurile fără 7 lei mărci postale. Emis bonul de participare No. 6915. Ad.

Situaţia sanitară în Moldova

D. dr. Bulău, inspectorul regiunii sanitare, s'a înapoiat în localitate, după o nouă şi minuţioasă inspecţie făcută în judeţele Roman şi Fălciu.

Şi d. dr. Bulău ne spune cu mulţumire, că epidemia de tifos exantematic ce bântuia aceste două judeţe, e cu desăvârşire stinsă şi că medicii şi-au făcut cu devotament datoria.

— „Acum — ne spune distinsul medic — continuă lupta nu numai contra malariei, ci şi contra pelagrei, care devine ameninţătoare". D-n

x LA MUNTE SAU LA MARE, „Opinia" să nu vă lipsească. Abonamentul lunar 30 lei

x Dr. Brener *specialist mamoş*, boli de femei, *Cons.* 2—8 d. m. în str. Banu

x Siropul Iodotanic Dr. Ratianu aprobat de Consiliul Sanitar Superior, se recomandă cu mare succes copiilor lymfatici, anemici, scrofuloşi şi rachitici pentru purificarea şi regenerarea sângelui, înlocuind Untura de Peşte. Nu produce jodism. Depozit Farmacia Dr. Ratianu, str. Cuza Vodă 48.

EFTIN. Cameră mobilată cu apă curentă, intrare separată. Str. Vasile Conta 24 la etaj.

DOCTORUL
R. DAMSKER
Str. Ghica Vodă No. 32
MEDICINA INTERNĂ, SIFILIS ŞI GENITO-URINARE
Diatermie şi băi de lumină
între 8—11 şi 3—7

Important pentru vizitatori
Băilor
Slănic Moldova
Administraţia vilelor KLEROS şi NECULAI MOSCU satul Slănic precum şi pitoreasca vila din Parc D-rul POPESCU se află sub administraţia d-lui
FISCHER
Hotel Palace
Reţinerile de camere personal şi prin corespondenţă se vor adresa pt. sat la vila Kleros, în parc la Vila Dr. Popescu, precum şi la d. Fischer Hotel Palace Iaşi.

Citiţi zilnic Opinia

VIZITAŢI NOUL MAGAZIN DE
COLONIALE
PRECUPIE
BRÂNZETURI
ŞI FRUCTE
Desfacere de Spirt denaturat
Iancu Rosenfeld
Nicolina 113
Preţuri foarte convenabile şi foarte bine asortat
Serviciul conştiincios.

DOCENT DOCTOR
GH. PLACINŢIANU
Chirurg şef de spital
BOLI DE FEMEI
Chirurgicale, Naşteri
Cons. 3—5 p. m.
Str. Aleia Alexandri 5

DOCTOR
A. Socolovschi
fost asistent la Spit. Colentina (Bucureşti)
Specialist în boli şi operaţiuni de NAS, GÂT şi URECHI
Inhalaţie cu ozon (electr.)
electroterapie, raze, curente de înaltă frecvenţă
Cons. 8½—9½ ; 12—2 ; 4—7
Iaşi, str. Cuza Vodă 42

Dr. M. Segal
Fost asistent la clinicile Prof. Dr. Grossmann şi Dr. Halle din Berlin
Boli şi Operaţiuni de Nas, Gât şi Urechi
ELECTROTERAPIE
Băi de lumină pt. cap şi gât
Iaşi, Ştefan cel Mare 68 (casele Daniel)
Consult 8-10 a. m. şi 3-7 p m
Telefon 560

Medicament mic cu efecte mari!
BATURIN
vă scapă sigur şi definitiv de bătături scoţând bătătura cu tot cu rădăcină. A se urma exact modul de întrebuinţare.
Depozit:
Farmacia Dr. Beceanu

DOCTOR
Corneliu Stoian
Genito-urinare, sifilis, venerice
Consultaţii 6—8
strada I. C. Brătianu 53

Durerea de dinţi dispare cu Noval.

STRANDUL IAŞILOR
Mare
Serbare Veneţiană
4 Iulie *ora 8 seara*
MARI SURPRIZE. — BUFET COPIOS. — BAZAR
în folosul şcoalei de meserii „ORT"

ANUL XXXI No. 8466

ABONAMENTE

Lei 350 . . . . pe un an
„ 180 . . . . „ 6 luni
„ 90 . . . . „ 3 „
„ 1000 . . Instituții publice

ATELIERELE TIPOGRAFICE
IAȘI. — STR. LĂPUȘNEANU 37

Telefoane { Redacția 391 / Administrația 394 / Serviciul de noapte 367

1 LEU

OPINIA

Ziar popular cotidian

VINERI 5 IULIE 1935

SERIA 61-a

BON
No. 30
OPINIA
PREMII GRATUITE

Pacea lumii depinde de Anglia

In toamnă se va decide soarta Europei

Marele ziar american „The World" a făcut o anchetă la Geneva cu privire la situația internațională. Din această anchetă rezultă că în momentul de față, pacea Europei depinde de Anglia.

In rezumat, iată ce scrie ziarul american;

Germania și Franța se află față în față. Aceste două puteri își pregătesc alianțele. Franța are de partea ei: Italia, Rusia și Mica Antantă. Iar Germania a reușit să atragă Polonia și țările revizioniste.

Pacea Europei — după expresia ziarului — se află astfel într'un cîntar, care deocamdată oscilează. Există o greutate decisivă pentru felul cum se va apleca cumpăna, Acea greutate este Anglia.

Pentru moment Marea Britanie, prin acordul încheiat cu Germania, dă impresia că se orientează spre blocul german. Deocamdată însă, nu se poate afirma cu precizie acest lucru, dat fiind că Anglia, chiar după încheierea acordului cu Reichul, a declarat formal că rămâne pe linie de orientare generală a Ligii Națiunilor. Dar în cazul când Marea Britanie se va alătura efectiv la constelația Germaniei, atunci soarta Europei va fi pecetluită.

Anglia și Reichul de o parte; și Franța cu aliații ei de altă parte vor putea în orce moment să provoace explozia. Și va fi atunci cel mai îngrozitor război înregistrat de istoria omenirii.

Situația de astăzi însă, trebuie considerată ca un provizorat. Atitudinea precisă a Marei Britanii se va putea cunoaște abea în toamnă. Atunci vor avea loc alegeri generale în Anglia și de rezultatul acelor alegeri depinde orientarea în politica externă. Dacă după votul din toamnă, se va menține poziția actuală, atunci primejdia războiului se va accentua colosal și ne vom putea aștepta la declanșarea noului măcel în interval de un an sau maximum doi.

Dacă însă rezultatul alegerilor din Anglia va schimba situația și va păstra apropierea de Franța, atunci pacea va fi asigurată. Căci în constelația actuală de forțe, Germania nu va putea face războiul contra blocului francez. Numai cu sprijinul Angliei, Germania ar îndrăzni să-și ia revanșa.

Prin urmare, cel mai important eveniment ce ordin internațional îl constitue alegerile engleze din toamnă. Atunci se va decide soarta Europei întregi.

Pe căldură ...

Pe asemenea căldură, copilul din gravură a avut o idee fericită. Își face lectura într'un... butoi cu apă rece.

„Idile din viața antică"

nuvele de d. prof. O. Tafrali

Dl. Prof. universitar Oreste Tafrali, a avut fericita idee de a strânge și publica într'un volum de peste 150 de pagini, o colecție de minunate nuvele, din care unele au fost date la lumină prin câteva reviste literare din țară.

Dl. O. Tafrali este un talentat povestitor, bine cunoscut și pe acest tărâm, dela primul său volum de nuvele, intitulat *„Scene din viața dobrogeană"*.

Volumul recent apărut *„Idile din viața antică"* tratează subiecte interesante din antichitate, studiate, analizate și redate după texte, cercetări, studii, picturi și sculpturi.

Delicatele nuvele: La nunta Uraniei din Callatis, Dionysopolis sub aripa morței, Mucapor, Axiopolis etc. care se găsesc în acest volum, precum și celelalte povestiri, sunt o mărturie de aprecierea bună care o merită acest bine cunoscut literat și om de știință.

Străinătatea care știe să onoreze scriitorii de valoare din toate țările, dă considerația cuvenită profesorului ieșan.

Din parte-ne, recomandăm cu căldură volumul dlui prof. Tafrali.

BASILE LUPU

Din anul 1791

n'a mai fost o vară atât de călduroasă

De 144 ani nu s'a mai înregistrat o vară atât de călduroasă, cum este cea din anul acesta.

In Germania numeroase râuri au secat. In Ungaria au murit mii de vite din cauza căldării. In Anglia, oamenii neobișnuiți cu asemenea arșiță, au umplut strandurile. Mulți locuitori stau toată ziua în apă. In Spania, în ziua de 27 Iunie, a fost o căldură atât de puternică, încât cele mai multe instituții și-au suspendat activitatea, iar majoritatea magazinelor au fost închise. In Statele-Unite s'a înregistrat în ultimele trei săptămâni cel mai mai mare număr de cazuri de insolație.

Așa vară călduroasă nu s'a mai pomenit din anul 1791.

Insemnări ieșene

La colț de stradă...

Am eșit într'o Duminecă recentă până la Fundația Ferdinand și priveam cum trece lumea la Copou și dela Copou. Erau multe figuri streine de orașul nostru. Deodată un domn mi se adresează:

— Te rog, spune-mi unde stă dl. Ministru Inculeț?

— Stă la București.

— Aco'o știu eu, dar aicea la Iași?

— Aicea locuește în str. Pojărniciei.

— Mulțumesc. Și a plecat.

Pe urmă mă văd înconjurat de câțiva gospodari dela țară, cu diferite întrebări. In scurtă vreme ajunsesem în plină stradă un birou de informații. La un moment dat mi-a venit a râde de mine însumi.

Auzisem din bătrâni că la oamenii buni trag câinii și copiii. La mine însă începuseră a cere informații politicianii satelor. In schimbul lămuririlor mele, am cerut și eu dela dânșii să-mi spue cinstit, dece au venit la Iași? Politica i-a adus, sau alte interese? Unul îmi răspunde:

— Am auzit că-i trenul gratis și m'am luat cu cârdul să văd și eu lașul.

— Dar la vot cu cine vei merge, căci acuma-i greu de ales—sunt multe partide?

— Eu votez cu cei cari or da mai mult de băut... atâta-i folosul nostru din politică!...

Un altul spune:

— Eu am un flăcău la spitalul militar.

— Și eu am un prieten închis la Galata.

— Pe mine m'a amăgit că vine un ministru și ne dă pământ. (Era un locuitor de la munte, care nu fusese improprietărit).

Un moș mai sincer, după vorbă și după port, mă întrebă:

— Fii bun și spune-mi încotro îi Universitatea?

—Cu cine ai treabă acolo?

—Am o nepoată care tot învață de un car de ani. Tatsu — frate-meu cel mai mare — s'a potrivit la nevastă care îi fată de popă și și-a dat copila la școli. Acuma îi fată stătută, în toată firea, însă nu s,a legat nime de ea ca să se mărite măcar cu un popă; și ea a tot învățat, s,a învățat...

— Bani de învățătură de unde?

— D'apoi la betul tatsu a munșit până ce a înbrâncit. Și acuma fata are o slujbă pe la Iniversitate,.."

— Moșule, ia-o tot la deal. In mâna stângă ai să vezi niște statui și o clădire mare. Acolo să întrebi.

— Da, da, acolo,... și moșneagul o porni tacticos la deal.

V. A. GHEORGHIȚĂ

Din toată lumea

O maimuță conduce un tren.— O întâmplare curioasă s'a înregistrat în Mexic. Cu un tren de marfă era transportat și vagonul cu animalele unui circ.

La un moment dat, o maimuță a reușit să evadeze din acel vagon, fără ca cineva să fi observat faptul. Maimuța s'a urcat pe acoperișul trenului și a ajuns până la locomotivă, de unde privea cum mașinistul conduce garnitura.

Intr'o stație, când mecanicul s'a dat jos, maimuța a sărit pe locomotivă și a început să manevreze manivelele, exact așa cum făcea și mașinistul. Trenul s'a pus în mișcare, spre surprinderea tuturor.

Cu mare greutate mecanicul a reușit să se agațe de ultimul vagon. Ajuns pe locomotivă, a alungat maimuța și a evitat astfel o nenorocire de cale ferată.

*

Prietenii șoarecilor.— Se știe că în genere oamenii luptă pentru stârpirea șoarecilor. Există însă o localitate, unde oamenii sânt prietenii micilor rozătoare. Acea localitate este târgul Callia din Argentina.

S'a răspândit acolo superstiția, că șoarecii aduc noroc la casa omului. Superstiția se bazează pe faptul, că guzganii nu se adăpostesc decât în acele case, unde găsesc de mâncare din abondență. Prin urmare, șoarecele este un semn de belșug.

Crezând în acest eres, locuitorii din Callia nu numai că nu stârpesc șoarecii, dar caută să-i păstreze în casele lor.

*

Un club contra creionului. — Un asemenea club s'a înființat la Livorno (Italia). Gruparea numără câteva persoane, în special scriitori și profesori.

Ei au tipărit o broșură, prin care sfătuesc pe cercetătorii literari și istorici, precum și pe toți breaslașii scrisului, să nu se folosească de creion. Motivul este că un manuscris scris cu creionul nu rezistă vremii. Literele se șterg ușor și cuvintele nu se mai pot ceti. Din această cauză multe documente interesante s'au alterat și nu pot fi descifrate.

Clubul recomandă să scrim numai cu condei și cerneală. Așa că acel club nu este probabil deloc simpatic fabricilor de creioane!

Voiaj de nuntă cu un elefant.—La Bombay (India) s'au căsătorit doi tineri englezi: Miss Francis Know și Mister Jack Peterson.

Ei au întreprins un original voiaj de nuntă. Și-au cumpărat un elefant și pe spinarea uriașului animal au instalat un cort cu un culcuș și o mică bucătărie.

Tânăra pereche se lasă în voia elefantului. Incotro pornește animalul, acolo se duc și curioșii lui stăpâni. Astfel tinerii căsătoriți speră să facă un voiaj interesant.

Bilanțul jubileului regal din Anglia

Serbările jubiliare din Anglia s'au terminat la 25 Iunie.

Un ziar din Paris primește dela corespondentul său din Londra următorul bilanț asupra jubileului:

Pentru organizarea tuturor festivităților s'a cheltuit suma de circa 200.000 lire, adecă 150 milioane lei. In schimb dela cei 600.000 vizitatori care au venit la Londra spre a asista la serbări, s'a încasat subt diverse forme suma de 500.000 lire, adică 350 milioane lei. Prin urmare, un excedent de 200 milioane lei.

Se confirmă deci, că în orce ocaziune englejii ies cu câștig!

Păcate mici, cu efecte mari

Lipsa de punctualitate

Ziarele bucureștene ne-au anunțat, nu de mult, un fapt, fără importanță în aparență, dar care ne arată cât sunt de înrădăcinate în sufletul poporului nostru unele păcate, depe urma cărora suferim multe neajunsuri.

La o festivitate dată la Teatrul Național din București, la care a luat parte Ș. M. S. Regele și care era anunțată pentru ora 8 jum., Suveranul a venit la ora fixată, spectacolul trebuind astfel să înceapă, cu toată că sala era aproape goală pentru simplul motiv că invitații nu sosiseră încă.

Suntem un popor la care punctualitatea nu este o obligație. Tradiționalul „sfert de oră academic" al profesorului care întârzie la intrarea în clasă, a devenit o oră întreagă când e vorba de o întâlnire cu un prieten, prezența la o solemnitate, etc.

Învățătorul care-și face un obiceiu de a veni la școală cu un sfert de oră mai târziu; profesorul universitar, pe care-l caută studenții cu zilele, până-l găsesc, pentru a-i examina; omul de afaceri care întârzie la o întâlnire dată, întârziere care-i aduce mari prejudicii, lucrătorul sau meseriașul care întârzie cu venirea la atelier, toți păcătuesc din punctul de vedere al ținerii de cuvânt.

Iar dacă lucrurile stau așa și dacă ai prostul obiceiu de a fi punctual și dându-ți întâlnire cu un prieten la ora 6, ai plecat la 6 jum. văzând că nu mai vine, să știi că ai făcut rău. Așteaptă-l până la 8 căci e posibil să vie.

Te duci la teatru la ora 9 fix, cum e anunțat, găsești sala pustie și după 9 jum. începe publicul să vie. La premieră chiar, când se zice că vine lumea mai bună, tot cu jum. oră mai târziu se începe spectacolul, căci cu cât lumea e mai „bună" cu atât vine mai târziu. Iar în pauzele dintre acte „lumea bună" mai stă pe culuoare câteva minute după sunare, pentru a-și căuta locurile după ridicarea cortinei, deranjând șiruri întregi de spectatori, fără a-și da seama că acest lucru constitue o impoliteță, sau mai pe românește, o mojicie.

Se spune că în țările din apus punctualitatea este calitatea pe care o are atât aristocratul cât și proletarul. E curios cum noi românii, ciurora ne place să imităm tot ce este strein, nu-i imităm și în părțile lor bune!

Exemplul trebue să plece de sus în jos. M. S. Regele il dă întotdeauna când are ocazie. Dece nu-l imită miniștrii, când e vorba de primit publicul la orele fixate; parlamentarii, când e vorba de ședințele parlamentului și demnitarii de toate felurile, când au de mers la o solemnitate, aduoare, etc. ?!

Dece nu l imită profesorii de toate categoriile, când e vorba de ora de curs, examene, prezența la diferite serbări, ș. a.?

Dece nu-l imită directorii de teatre, începând spectacolele la ora anunțată?

Ar fi unicul mijloc de a face și pe ceilalți cetățeni să fie punctuali.

Dar, cunoscând conservatorismul nostru, când e vorba de introdus un obiceiu bun, lucrul se va petrece foarte târziu.

I. SAVINESCU

BUDGET!

Bugetul primăriei București a fost votat de curând, la suma de aproape 1 miliard și 700 milioane lei.

Comparând această cifră cu bugetul de 20 și ceva miliarde, al Statului, sau cu bugetul de circa 10 miliarde al C. F. R. observăm îndată extinderea enormă a Capitalei.

Insă bine înțeles că orașul București nu manevrează numai cu 1 miliard 700 milioane anual. Ci fiecare departament ministerial investește acolo sute de milioane; așa că Bucureștiul se lăfăește anual în cadrul unei sume de 2 până la 3 miliarde lei.

Dar celelalte orașe din țară?

Nu știm dacă există vreun oraș cu un buget care să treacă de 100 milioane.

Bietul nostru Iași se urcase în anii trecuți la 100 și ceva de milioane. Iar acuma a căzut la un buget de vre-o 60 milioane! Cât despre banii promiși pentru apă,... tot întârzie să vie.

Cum să mai propășească Iașul și restul țării, față de o Capitală hipertrofiată, într'un regim de centralism sălbatec?!

Din viața laboratoarelor

O victimă

Era'ntr'o vară călduroasă și plictisitoare. După cât îmi aduc eu aminte, nu știu dacă plouase de două ori și atunci foarte puțin. Iarba pe câmp era roșietică și rară, făcându-ți impresia unei imense vetre peste care a suflat vântul, rămânând numai pământul ars. Vitele slăbite de le numărai coastele, stăteau mereu adunate cu capetele în jos, ca să-și facă umbră și să se apere de muște. Seara se întorceau dela câmp slabe și flămânde de ți se rupea inima de mila lor.

Mă plictisisem grozav la țară și apoi acest spectacol dezastruos mă durea. M'am hotărât să vin în orașul unde avem rude și cei mai mulți prieteni, ca să mai schimb decorul și să mă mai înviorez. Ajuns în oraș m'am dus la un prieten din copilărie, acum medic cu mare renume. Când am intrat la el în odae l-am găsit trântit pe un covor, ocupându-se cu repararea unei jucării a fetiței ce stătea alăturea de el. Când m'a observat că am intrat, a sărit de jos și ne-am îmbrățișat îndelung, căci nu ne văzusem de multă vreme.

Cu multă mândrie a luat fetița de mână, în vârstă de vreo trei ani și a adus-o să mi-o recomande: „dora Albertina".

Parc'o văd și acum, venind încet cu capul în jos, mai mult trasă de tatăl său. Nu-i vedeam decât vârful nasului și părul blond cârlionțat.

Era un copilaș dintre aceia cuminți și ascultători. Ochii albaștri exprimau melancolie, iar din guriță mică cât un bumb nu răsărea nici un zâmbet. Mi-e îmi sunt dragi copiii, dar de această fetiță a fericitului meu prieten m'a legat parcă ceva mai mult. Am luat apoi în brațe această păpușă frumoasă cu ochii melancolici și nu mă mai puteam despărți de ea.

Prietenul meu era foarte fericit și nu am vorbit atunci decât de copilaș. Avea în ochi lacrămi de fericire. Simțeam parcă e gelos pe mine că țineam copilul prea mult în brațe.

Am luat masa în mica sa familie, iar după masă m'a invitat să-i vizitez laboratorul unde avea ceva urgent de terminat pentru o comunicare în capitală. Vechea clădire a Institutului unde-și avea laboratorul era de nerecunoscut. Se făcuseră atâtea îmbunătățiri încât am rămas surprins și plăcut impresionant, la toate aparatele cu care-și înzestrase laboratorul, datorită numai unei munci fără preget și unei energii pe care și-o manifestase în mod deosebit încă din timpul studenției. Mă uitam la el cu dragoste. Eram mândru că sunt prietenul său, întrevăzându-i un viitor strălucit dacă va continua să meargă pe aceiași cale.

*

M'am dus apoi în sala de operații pentru animale. Regret mult acest moment care m'a rănit sufletește și care m'a îndepărtat pentru totdeauna de un bun prieten. De atunci am părăsit orașul și am fugit să trăiesc singur în colțișorul meu îndepărtat. Iată despre ce este vorba; îi trebuia prietenului meu de urgență un câine pentru experiențe.

Fiindcă în cuști nu avea unul la îndemână iar omul de serviciu nu fusese anunțat din timp, a fost trimis în grabă, să-l găsească.

Intr'un loc viran din apropiere, unde se jucau niște copii gălăgioși, stătea cu capul pe labe, urmărind cu atenție jocul copiilor, un cățeluș vânat și slab. Când se îndepărtau de el, atunci făcea câteva salturi și se așeza iarăși lângă ei. Cu ajutorul copiilor, am amăgit cățelușul care credea că și el e invitat la joacă și a fost adus în sala de operații. Lăsat câteva momente liber, a început să sară pe mine și să mă lingă pe mâini, lăsându-și apoi capul pe genunchii mei, privindu-mă țintă în ochi.

Nu văzusem de mult un cățeluș așa de prietenos.

Când am înțeles că acest cățeluș trebuia sacrificat, am vrut să plec: prietenul meu însă m'a reținut să-mi arate operația. Am văzut omul de,

Continuare în pagina II-a

Cetiți
In pag. 4-a
Ultima oră

Inainte de a pleca în vilegiatură sau în concediu, cumpărați-vă lozul norocos pentru Loteria a 8-a.

Planul acestei loterii este format din adunarea tuturor avantajiilor de până acum !

- UN LOZ DIN DOUĂ TREBUIE SĂ CÂȘTIGE.
- MARILE CÂȘTIGURI DE MILIOANE AU FOST MENȚINUTE.
- COSTUL UNUI LOZ ESTE ABORDABIL PENTRU ORICINE.
- Un loz intreg 800 lei pe clasă.
- Un sfert de loz 200 lei pe clasă.

Loteria are 4 clase, la 15 ale fiecărei luni. Clasa a 4-a, dela 15 Octombrie, va împărți din nou peste 200 de milioane, ca la 15 Iunie. In total, 140.000 de lozuri, cu 72.319 CÂȘTIGURI, IN VALOARE DE 284.634.560 LEI.

Cumpărați-vă lozuri din timp!

Norocul nu are vacanță!

LOTERIA DE STAT

Singurul remediu
contra gripei și durerilor de cap
numai
JAWOL

Cron ca Cinematografică

Programul dela „Sidoli"

„Aristocrată pentru o zi", filmul care rulează săptămâna aceasta la *„Sidoli"*, e o poveste duioasă și emoționantă, o legendă încântătoare cu zâne din secolul 20, în care o bătrână vânzătoare de mere este nevoită — ca să-și salveze fiica de mizerie — să devină aristocată pentru câteva zile, mulțumită sufletului generos al unui Judecător.

In rolul bătrânei vânzătoare, apare o mare actriță : *May Robson*, care și-a dat silința să întrupeze o adevărată vânzătoare. Pe față i se pot vedea clar suferințele îndurate în viața mizerabilă pe care o duce. Asta însă n'a împiedicat-o întru nimic ca, la un moment dat să devie o adevărată „lady".

Warren William — nume cunoscut pe firmamentul cinematografic întruchipează minunat rolul Judecătorului, îmbogățit din afaceri necurate.

Jean Parker, apare în rolul Lonisei (fiica bătrânei vânzătoare). Deși tânără, jocul ei este prea perfect.

In general, interpretarea e mai presus de orice critică, contribuie într'o mare măsură la succesul eclatant pe care acest film superb îl recoltează pe ecranul lui „Sidoli".

Vg.

In Capitală — ziarul „Opinia" se găsește de vânzare *la toate chioșcurile principale.*

O ședință însuflețită

a Epitropiei spitalului israelit

Secretarul general pus sub anchetă

In ședința de Duminecă a Epitropiei Spitalului Israelit, d. Carol Drimer a acuzat de incorectitudini pe d. Leon Biber, secretarul general al instituției și a cerut îndepărtarea d-sale,

D-nii Isac Poper, dr. Șmilovici epitropi și Zaliș cenzor, s'au asociat la propunerea d-lui Drimer, cerând să se facă anchetă și să se controleze averea d-lui Biber.

In apărarea d-lui Biber s'au ridicat d-nii M. Isac Moscovici, ing. Leon Brill și Pincu Cernes. La urmă, s'a hotărât anchetă și controlarea averei d-lui Biber, de către o comisiune compusă din d-nii Carol Drimer, Dr. Șmilovici Zaliș și M. Isac Moscovici.

In această chestiune, cunoscutul comerciant d. Herman Iacob ne trimite articolul următor:

•

La Spitalul Israelit de atâta timp s'a dus și se duce o campanie pentru introducerea cinstei și pentru stârpirea despotismului ce pare că vrea să se întroneze acolo.

Și deaceia m'am sezizat și am luat ca ajutor presa, această armă admirabilă, care stă totdeauna de veghe pentru curmarea oricărui rău.

Lozinca mea din Manifestul meu Program:

„Inlăturarea clicei de funcționari cari, ca adevărați dictatori au pus stăpânire pe destinele și resursele Spitalului Israelit", — a avut ecou în prima ședință a Epitropiei, complectată prin bunavoința d-lui Președinte al Comisiunei Electorale.

Port-drapelul acestui început de satisfacții pentru masa evreească, al cărui inițiator mă felicit că am fost eu împreună cu un singur prieten, — a fost un eminent Epitrop, d. *Carol Drimer*, care a cerut în mod imperios îndepărtarea acestui personagiu nebulos de *Biber* care se crede atot puternic și pe deasupra tuturor — câți s'au perindat la conducerea Spitalului Israelit.

Prietenii d-lui Biber printre cari se numără și „omul de prisos" au sărit imediat în apărarea protejatului lor, dar în mod destul de blajin ca nu cumva să se demaște ei singuri. Și s'a văzut această mare minune, că s'a hotărât controlul averei acestui funcționar.

La această propunere în mod franc s'au asociat și alți Epitropi, printre cari și energicul epitrop d. dr. Șmilovici. Din oportunism însă și din calcul politic, un alt Epitrop „mare elector" și care se crede prin grația „zeilor" și a „lei ori", că ar deține pulsul întregei mase evreești, s'a asociat și el la această propunere.

Sunt oricum mulțumit și pentru acest mic început de satisfacție, nu atât pentru mine cât pentru marea masă a obștei evreești care a cerut imperios aceasta.

Dar nu înțelegem ca onorata Epitropie să se oprească la jumătăți de drum, ci în mod eroic și fără menajamente, să pornească la purificarea întregei atmosfere dela Spitalul Israelit.

Eu cer luptă francă și hotărâtă, pentru salvarea acestui așezământ; căci dacă nu se vor lua măsuri repezi și drastice—vorba d-lui Drimer —Spitalul va trebui închis, căci din resursele lui azi complect secătuite, cu greu se va mai putea menține.

Să se înceapă opera de asanare, prin complecta curățire a grajdurilor lui Augiaș!

Nu voi dezarma până nu voi vedea aceste deziderate ajunse fapte îndeplinite.

HERMAN IACOB

Cadoul lui Hitler

pentru împăratul Japoniei

Intre Germania și Japonia se strâng raporturile de prietenie. In semn de amiciție, Hitler a primit pe ambasadorul japonez Mushakoji, căruia i-a înmânat un cadou pentru împăratul Hirohito.

Este vorba de un vechiu tablou de artă, care-l reprezintă pe celebrul împărat japonez Saga. Pictura datează din secolul al 14 lea și a stat în biserica imperială dela Kyoto. Acum 30 de ani, muzeul din Berlin a cumpărat acel tablou.

Ambasadorul japonez și-a luat un congediu, spre a duce pictura în patrie și a o preda împăratului.

TESTA
combate
RACELI · DURERI DE CAP
NEVRALGII · ALGII · GRIPA
JUNGHIURI · STĂRI GRIPALE

SE GĂSEȘTE FARMACII

PRETUTINDENI DROGHERII

OBSERVAȚI AMBALAJUL

Un festival premilitar

la Subcentrul 3 (școala Adamache)

La subcentrul 3 de instrucție premilitară, de la școala „V. Adamache", în prezența d-lui Col. Constantinescu, a d-lui locot-col. Mardare și a altor ofițeri, precum și a unui numeros public, s'a desfășurat un foarte reușit festival de sfârșit de an. Programul a început cu „Trăiască Regele" executat de corul subcentrului de sub conducerea premilitarului Weinștein. Apoi dl. subloc. V. Cărăușu comandantul sub-centrului, a rostit un frumos cuvânt introductiv. Urmează premilitarii Iancovici și Ianovici cu declamații din Topârceanu. O grupă de premilitari de sub comanda instructorului Gutis, execută figuri libere, piramide și bastoniada. Corul intonează mai multe arii frumoase.

Urmează apoi o scenetă— prelucrată după o schiță a lui Caragiale „Petiția", regizată de premilitarul Slemer. Premilitarii Weinstein și Leiba Maier cântă câteva bucăți, fiind aplaudați. Programul se încheie cu „Pe al nostru steag" cântat de cor.

La sfârșit d. inspector Col. Constantinescu ține un impresionant discurs, în care mulțumește tinerilor premilitari pentru munca depusă, și dă unele îndrumări pentru viitoarele festivaluri.

Din acest festival s'a putut constata că dl. Subloc Cărăușu este pe lângă un bun comandant, și un admirabil instructor și organizetor, reușind să situeze subcentrul 3 printre cele mai bune din Iași.

st.

x LA MUNTE SAU LA MARE, „Opinia" să nu vă lipsească. Abonamentul lunar 30 lei

x **Dr. Brener** *specialist mamoș*, boli de femei, *Cons.* 2—8 d. m. în str. Banu

Tabăra studențească

dela Eforie-Teghirghiol

Uniunea Națională a studenților creștini din România a înființat anul acesta o tabără de vară la Eforie (Techirghiol).

Tabăra poartă numele „Regele Carol II" și e așezată nu departe de aceia a O. N. E. F.-ului. Durata taberei este dela 1 Iulie-1 Octombrie și vor lua parte mii de studenți din țară. Se dă ca sigur că mai târziu va participa și studențimea polonă. Vor putea participa și particulari, în schimbul, bine înțeles, a unei mici sume de întreținere.

Tabăra posedă o plajă mare și bine adăpostită.

Viața în plin aer, cu exercițiile fizice executate de studenți sub supravegherea profesorilor specialiști dela O. N. E. F., constitue încă o caracteristică a acestei tabere.

Pentru a mări numărul distracțiilor, s'a amenajat un stadion sportiv, unde se va putea juca: foot-ball, tenis, wolley-ball, rugby, ping-pong etc. S'au amenajat apoi mici baruri înzestrate cu terase pentru dans. Se vor face excursiuni pe mare și pe uscat.

Intr'un cuvânt, s'au depus toate străduințele posibile ca șederea participanților în aceste trei luni la mare, să fie cât mai plăcută și agreabilă.

Inițiativa d-lui Tr. Cotigă, președintele Uniunii, este apreciată în cercurile studențești

La Iași, inscrierile se fac la sediul Uniunii din str. I. C. Br.

V. G.

O victimă

(Continuare din pagina 1-a)

serviciu că ia un bisturiu vrea să lege cățelul, dar el se culcă liniștit dând prietenos din coadă, lingându-i mâna celui care trebuia să-i fie călău. Așteptam cu respirația oprită desnodământul, dar omul lăsă cuțitul jos, era palid la față și spuse prietenului meu :

—„Domnule doctor nu pot să omor un cățeluș așa de cuminte. Am impresia că omor un copil. Pedepsiți-mă cum voiți, dar eu nu-l pot omorâ".

Prietenul meu roșu de mânie, după o dojană aspră tăcută omului, începu a râde mai mult forțat, luă cuțitul cu nepăsare și'l înfipse în capul blândului animal.

Simțeam că nu mă mai țin genunchii și-mi venea să cad jos. Am eșit și am luat-o la fugă, urmărindu-mă mereu plânsetul dureros, țipătul disperării în fața morții.

Aveam impresia că luasem parte la o crimă.

•

„Sărman martir necunoscut al științei, pentru tine nimeni n'are inimă, pentru tine nimeni nu va vărsa o lacrimă. Cățeluș blând, cu ce ai greșit tu în fața destinului ca să meriți o moarte așa de crudă? Dacă mai există în acest infinit ceva din ființa ta, îți cer ertare și primește aceste sincere lacrimi, care poate îți vor mai ușura focul morții"...

De atunci nu am putut înțelege niciodată cum acele mâini pline de sânge cald și nevinovat, pot mângâia un copilaș cuminte.

N'am bănuit niciodată, că'ntre cruzime și iubire sunt limite așa de ușor de trecut.

Nu pot să'nțeleg cum acea inimă crudă, mai poate iubi cu atâta foc copilașul cu părul blond cârlionțat și ochii a baștri.

FRASIN

Ega
pentru orice fel de încălțăminte,
pentru orice piele,
pentru orice culoare.

Situație agricolă bună

în jud. Iași

D. Nicu Stroici președintele Camerei de agricultură, a făcut în cursul săptămânei o serie de inspecții în județ.

D-sa ne relatează că, din constatările d-sale în urma ploilor din ultima vreme situația agricolă în județul nostru este complect satisfăcătă.

Grâul, orzul, porumbul și lânețele ne spune d. Stroici, se prezintă admirabil. Sunt însă unele județe în cari situația este detestabilă.

Așa este Fălciul și multe județe din Basarabia, unde ploile au fost cu totul insuficiente.

z. dessm.

Adunare politică

Marți seara a avut loc o populată adunare în sediul sectorului Mitropolie al organizației Național-Țărăniste.

D. Gh. Colcea președintele sectorului, a mulțumit membrilor din comitet pentru concursul pe care l'au dat la buna prezentare a sectorului, la marea manifestație de Duminică 23 Iunie.

S'a făcut apoi recepția unui număr de 30 noi membri, printre cari: comercianți, meseriași și funcționari.

S'a hotărât pentru Duminică 7 Iulie o întrunire, la care au fost invitați și frunțași de la centru.

Cu acelaș prilej se vor distribui noile cărți de membru.

Informațiuni

x MOARTE SUSPECTĂ.— Acum câtva timp a încetat din viață la spitalul din Calarași (Basarabia), un anume Iachim Hușintal. In prezent fiind indicii că moartea lui Hușintal nu este naturală, s'a dispus deshumarea cadavrului pentru facerea autopsiei.

x Epitropia bisericii Sft. Ion Gură-de-Aur a vândut terenul din jurul bisericii către d-na Ana Perval din str. Zmeu, cu 131,000 lei și soților Moraru cu 135,637 lei.

x D-na Verona Puscașu din str. V. Conta, s'a plâns parchetului că ar fi fost victima unei agresiuni din partea plutonerului Haralamb Chișcă de la flotila de aviație.

x *Intre vecine!* D-na Melania Postolache din str. Primăverei a reclamat parchetului că vecina ei d-na Lotia Manea o amenință câ-i va scoate intestinele cu un cuțit.

Reclamanta cere măsuri în contra d-nei în cauză.

x ȘCOALA DE INDUSTRIE CASNICĂ. — „Ateneul popular Tătărași" aduce la cunoștință persoanelor cari au reținut invitații pentru chermeza ce urma să aibă loc la Strand, în ziua de 5 Iulie, că chermeza s'a amânat, urmând a se desfășura în *ziua de 17 August la grădina Copou.* Biletele vândute rămân valabile pentru acea dată.

x *Muzica Regimentului 2 Transmisiuni* (fanfară și orchestră 70 persoane) face orice angajamente convenabile în împrejurimile Iașului și provincie, ca: serbări, nunți, baluri, înmormântări etc.

Sosind imediat la destinație având transport propriu (2 camioane), vine la: Tg. Frumos, Podul Iloaie, Pașcani, Hârlău, Săveni etc.

Orice cerere de angajamente se adresează Regimentului 2 Transmisiuni.

x VACANȚA JUDICIARĂ — La 15 Iulie, justiția intră în vacanță.

Tribunalele, Curtea de apel, parchetul și celelalte instanțe vor funcționa în orele de dimineață între 9—1.

Ca judecători de vacanță au fost desemnați domnii Gurău, Skeleti, Iorga și Miclescu.

Ca președinți vor funcționa domnii Botez și Gusti în seria I de la 15 Iulie 15 August; iar în seria 2 până la 15 Septembrie domnii Mitescu și Ieșanu.

x *Necazuri casnice.*—D-na Florica Tomovici din strada Canta 60, s'a plâns justiției că soțul ei Adrian a părăsit domiciliul conjugal.

Reclamanta susține că această părăsire, s'ar datora faptului că soțul ei și-ar fi găsit o concubină cu care ar ține menaj în str. Luterană.

x D. Chiva Zingher din str. Cizmărie, a cerut Tribunalului să fie divorsat de soția sa Lola Zingher, motivând diverse jigniri, părăsirea domiciliului conjugal etc.

x D-na Ioana Gociu din Str. Tăutu 1 a reclamat parchetului banca „Leul"

Reclamanta susține că a depus o sumă de bani la bancă, iar acum prezentându-se s'o reprimească, casierul băncii refuză să i-o restitue.

x **Tineretul național-țărănist.** —In noua organizare a tineretului național-țărănesc, d. I. C. Petrescu, fost secretar general al Ministerului Instrucțiunei, a fost desemnat secretar general al tineretului pe țară.

D. prof. G. Zane a fost desemnat secretar general al tineretului, pentru Moldova.

x Părinți, îngrijiți-vă copiii anemici și limfatici, dându-le *Siropul Iodotanic Werner*

Preparat de farmacia Werner—Iași. 4

Romania
Corpul Portăreilor Tribunalului Iași
PUBLICAȚIE DE VÂNZARE No. 56
Anul 1935, luna Iulie ziua 2

Se publică spre cunoștința generală că conform adresei Judecătoriei Mixte Iași, No. 23519/935, se va vinde prin licitație publică în ziua de 11 Iulie 1935, ora 11 dim. averea mobilă sechestrată cu Procesul Verbal Nr. 909/933 de la debitorul Gheorghe Bortică din Iași strada Păcurari 196 la pretenția Soc. de Economie și Împrumut „Binele Tuturor" din Iași, următoarea avere mobilă: 1. una șifonieră furnierată sable cu două uși și un sertar. 2. Un bufet aceiaș garnitură cu oglinzi la partea de sus și uși de sticlă iar jos cu două uși și două sertare. 3. Una oglindă de perete cu masa ei aceiași garnitură. 4. Un scrin cu patru sertare culoare mahon. 5. Un gramafon cu campaua violetă, cu coarda ruptă. 6. Un covor de perete din lână cu motive naționale cca. de 4/1 m. 7. 1 masă cu capetele ovale pe 4 picioare. 8. 6 scaune cu spetează culoare sable. 9. Un cuier sable pentru antreu cu oglindă.

Vânzarea se va face în Iași strada Păcurari 196, domiciliul debitorului, pe bani gata și în asistența comisarului respectiv.

Șef Portărel, BAZALI
Secretar, D Stancov

Societatea în nume colectiv
„Pietatea Creștină"
aduce la cunoștința publicului creștin din Iași și împrejurimi că până astăzi nu și-a strămutat domiciliul din prăvălia locuită de astă toamnă SUB MUZEU. Dacă în acelaș rând —peste câteva prăvălii —citiți *Aci s'a mutat „Pietatea Creștină"*, aflați că este o mistificare și excrocherie săvârșite cu scopul de a produce confuzie și înșelăciune de către doi domni excluși din Societate pentru fapte ce nu cadrează cu buna reputație a Societății. Mai mult decât atâta: ambii s'au pus în slujba faimoș lor frați Grinberg de la care procură sicrie și trăsuri. Feriți-vă de aceste cozi de topor. De altfel ne-am adresat parchetului pentru că ne dă drept legea concurenței neleale (M. O. No. 113 din 1932.

Cumpărați sobe din fabrica
Grigore Unișor
Expoziție și dep. permanent
IAȘI, Str. LĂPUȘNEANU 21

Adelina și Mihai Patron, Ecaterina și Dumitru Patron, Alice și Ion Iacovlov, Ecaterina și Mihail Strugariu, Petru Patron, părinți, frați, surori, cumnată și cumnați, cum și familiile înrudite, cu nespusă durere aduc la cunoștință pierderea după o scurtă și grea suferință a mult iubitului lor

Mihăiță
student al Facultății de drept în vârstă de 22 ani

Ceremonia înmormântării va avea loc Vineri 5 Iulie 1935 ora 10 dimineața, la cimitirul Eternitatea, în capela căruia este depus corpul neînsuflețit.

DE VÂNZARE în str. Stejar 20, una casă compusă din două odăi, antret, bucătărie, șură și loc 1105 m. p. Preț foarte eftin. Adresa: F. Fairing str. Eternitate 24.

DE VÂNZARE diferite mobile, una mașină de cusut marca „Singer" în bună stare, un ghețar mare pentru berărie, una casetă mare cu 2 uși marca „Wertheim", rafturi fine și tejghele cu cristaluri și 1 bae mare electrică pentru un medic. A se adresa d-lui Isidore Margulies administratorul caselor A. Braunștein. Str. Ștefan cel Mare 27

DOCTOR
A. Dascăl
Boli interne
Venerice și Sifilis
Tratamentul blenoragiei la bărbați și femei.
Diathermie urologică și generală.
Consultații și tratamente 7½—10 a. m. și 2—9 seara.
Duminica 9—12 a. m.
Iași, str. Cuza Vodă 42
vis a vis de Camera de Comerț

Nevralgiile, durerile de cap cele mai rebele, le înlăturați imediat cu Noval

DR. M. HELD
MEDIC ȘEF de DISPENSAR
Boli interne
Venerice — Sifilis
DIATERMIE ȘI RAZE ULTRAVIOLETE
Tratamentul varicelor prin injecții sclerozante. Tratamentul special al impotenței.
Consultații și tratamente zilnic dela 7—11 a. m. și 2—9 p. m.
STR. ANAST. PANU 22 etaj
Hală lângă farmacia B cearu

Viața plină de sănătate și vigoare prin

Depozit:
FARMACIA Dr. BECEANU
Piața Halei

BASILE LUPU
AVOCAT
BIROU DE NOTARIAT
Iași, Cuza Vodă 67 etaj
(Palatul Stat. Negustoresc)

Cine vrea să asiste la o adevărată serată rusească la un bal din Peterburg, și să-l vadă pe Gustav Froelich în
Contesa Lubienska
și pe Any Ondra în excentrica comedie muzicală — Premieră
„Zero la purtare"
să poftească azi ***la ROXY***
Cele mai plăcute 3 ore de distracții.

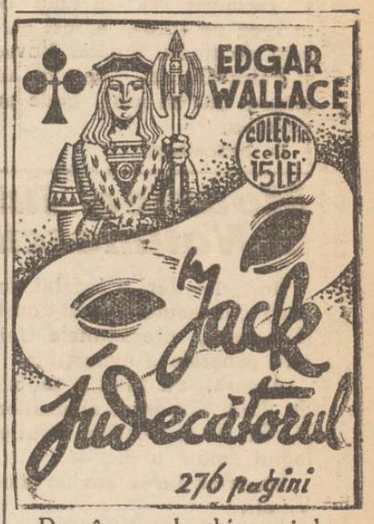

De vânzare la chioșcuri, la vânzătorii de ziare și la depozitul general de ziare S. PERITZ str. Lăpușneanu 28.

DE INCHIRIAT apartamente în str. Toma Cozma 7 bis. Libere imediat.

O semnificativă intervenție
a d-lui Tancred Constantinescu
în chestiunea Constituției

In ziarul „Universul" d. Tancred Constantinescu, fost ministru, publică un interesant articol cu privire la situația din partidul liberal.

In rezumat, d. Tancred Constantinescu spune că d, Dinu Brătianu, independent chiar de calitatea de șef, este cel mai autorizat din partid să se pronunțe în chestiunea Constituției.

D. Dinu Brătianu este singurul în drept a indica drumul pe care trebue să-l urmeze partidul.

Coroana trebuie să fie apărată și scoasă din orice răspundere față de națiune.

In încheiere d. Tancred Constantinescu spune că trebuie să dispară mijloacele pe care le întrebuințează unele persoane și grupări politice, preocupate numai de ambiții deșarte și de interesele lor, nu însă de cele ale Coroanei și ale țării.

*

Acest articol dă loc la discuțiuni în lumea politică. Se știe dealtfel că d. Tancred Constantinescu are multă influență asupra d-lui Dinu Brătianu; d-sa militează pentru refacerea liberală și proclamarea d-lui Gheorghe Brătianu ca șef al partidului.

Și tot d. Tancred Constantinescu a determinat pe d. Dinu Brătianu să acorde recentul interview din ziarul „Universul" care a grăbit condițiile pentru o clarificare a situației din partid.

Cinematograful
în slujba învățământului

De câtva timp, se observă o vie propagandă culturală în comunele și satele din cuprinsul județului nostru. Și pentru o mai bună propagare a culturii, prefectura de județ, de comun acord cu comitetul școlar, a cumpărat niște aparate cinematografice cu care se fac proecțiuni în fața sătenilor la ședințele cercurilor culturale. Acest fapt a produs o vie satisfacție printre săteni, care participă în număr din ce în ce mai mare la aceste ședințe.

Aflăm că, începând dela toamnă, astfel de ședințe vor avea loc în fiecare Duminică, la care vor participa și elevii școalelor.

Se anunță că, și la școlile din oraș se va utiliza filmul ca auxiliar al învățământului.

Din sursă sigură aflăm că, la toamnă va avea loc la București un mare congres național cinematografic, care va studia posibilitățile utilizării filmului în învățământ.

Intâlnind pe un distins profesor universitar, care-i un aprig susținător al acestei idei, îi cer părerea.

Distinsul nostru interlocutor, ne relatează că, chestia filmului în slujba învățământului și a educației, a preocupat și preocupă încă pedagogia modernă. Unica țintă este descoperirea de sisteme noi în scopul ușurării prin concretizare, memorare și înțelegere, a celor studiate în școală.

Stadiul în care se află actualmente pedagogia, rămasă la învechitele principii, nu mai corespunde în parte psihologiei tineretului de azi.

Cu ajutorul filmului, s'ar reduce sarcina profesorilor, înlăturând o bună parte din explicațiunile abstracte cari irosesc în zadar intelectul elevilor.

Științele fizico-chimice, cele naturale, geografia, istoria etc., s'ar metamorfoza prin film, ca prin miracol, în studii plăcute și accesibile oricărui elev, indiferent de forța lui cerebrală.

Astfel filmul instructiv ar aduce un imens aport în învățământ și ar revoluționa cu desăvârșire mijloacele actuale de instrucțiune.

Congresul din toamnă dela București va fi o dată de o importanță capitală în învățământ. Aducerea cinematografului în școală înseamnă un pas înainte pe calea progresului...

VIRGIL GH.

Istoricul școlii normale de fete din Iași
Lucrarea d-lui Gh. Ghibănescu

Istoricul școalei normale de fete, opera d-lui Gh. Ghibănescu, merge progresând; — și în curând lucrarea va fi terminată și va forma incontestabil un punct de atracție a școlii.

D. Ghibănescu a cercetat și a dat o atențiune deosebită zugrăviri, foștilor directori ai școlii, —studiu istoric documentat.

Al doilea director a liceului a fost *Th. Stamati*, care a funcționat de la anul 1849 până la 1857.

Th. Stamati a avut ca prim dascăl pe Gh. Asachi. A urmat apoi Academia Mihăileană, după care s'a specializat în științele fizice. A devenit un strălucit profesor și își însușise cunoștința mai multor limbi. Asachi nu uita pe elevul său favorit și îi lua apărarea ori de câte ori era nevoie.

Th. Stamati a avut două fete, dintre care una s'a măritat cu Constantin Petit. O fiică a acestuia, Eugenia, devenise mai târziu soția lui *Alex. A. Bădăreu*, mama fraților Bădăreu.

In tot timpul vieții, Th. Stamati s'a bucurat de stima și iubirea unanimă.

DAN

VILEGIATURA

Băile Strunga

In inima Moldovii se găsește una din cele mai pitorești stațiuni balneare din țară, un loc fericit de odihnă și căutare a sănătății: *Băile Strunga.*

Despre această stațiune nu este nevoie să accentuăm prea mult. Cine n'a auzit de tămăduitoarele bâi de pucioasă, care se găsesc acolo? Care ieșan sau moldovean n'a plecat cel puțin pentru câteva zile, să petreacă în acea localitate, unde s'au pus la dispoziția vizitatorilor, o serie de distracții amuzante? Și în sfârșit cine se va putea reține vara aceasta, când căldurile au devenit insuportabile, să nu evadeze și deastădată în această stațiune binefăcătoare?

Băile Strunga mai au un avantaj. Un ochiu ager le supraveghează, veghiind ca totul să decurgă acolo în cea mai perfectă ordine, spre mulțumirea vilegiaturiștilor. Stațiunea Strunga are un părinte, care și-a pus tot sufletul și dragostea pentru ridicarea acestei localități, la nivelul pe care-l merită. Este vorba de d. *ministru I. Manoilescu-Strunga.*

Deși ocupat cu treburile de stat, ministrul industriei și comerțului mai găsește totuși timp și pentru stațiunea sa, pe care-o îngrijește ca pe un copil; și ca un bun părinte, o vrea cât mai frumoasă și mai atrăgătoare.

Aceiași muncă rodnică o depun și d-nii *Helmut Jekeli* și *ing. Cvintescu*, directorul și administratorul băilor, care au adus localității Strunga o seamă de modernizări, după modelul stațiunilor climaterice din străinătate.

Băile Strunga merită a fi vizitate.

VIZIT.

Au dispărut
trei fete

Tinerele Valeria Brănescu de 18 ani, Maria Ghica de 15 și Ana Vlas de 16 ani, lucrătoare la un atelier de coasură din București calea Moșilor 51, au dispărut de câteva zile.

Se crede că ele au fost ademenite de un soldat, cu care se împrieteniseră acum câtva timp.

Incă un complice
al lui Coroi

Lângă Tg. Frumușica a fost arestat contabilul Alex. Neculai, căsătorit cu Alexandrina Ionescu, sora Adelei Ionescu, amanta banditului Coroi.

La locuința lui Neculai s'au găsit scrisori ale tâlharului și o sumă de bani. Se bănuește că Alex. Neculai și soția lui au fost complici ai lui Coroi.

x ORIUNDE PLECAȚI, cereți să vi se trimeată gazeta voastră favorită „Opinia". Abonamentul lunar 30 lei.

† Mihăiță Patron

Vestea săvârșirii lui din viață, m'a zguduit puternic. Doar eri l'am întovărășit pe stradă și totuș astăzi Mihăiță Patron nu mai este.

Băiat tânăr, plin de viață, cu chip frumos, împărtășeam de multe ori idealurile vieții, pentru el acum închise.

A plecat dintre noi, colegii care l'am iubit și i-am fost dragi, prea de timpuriu, pășind în cetatea neființei.

Suflet blând și bun, spirit fin, admirabil coleg și un foarte bun student, a trecut înspre limanurile cu tăceri și odihnă, în capătul acela de drum, nepătruns, al eternității.

Indurerați, l'am privit cum stătea întins, cu mâinile pe piept și pe pleoapele-i închise încă nesterse urmele unui dor nesfârșit de viață.

In nemărginita durere a familiei, l'am condus pe înserat către... „Eternitatea"; pentru ca Vineri dimineață orele 10, să-l redăm pământului.

Dragă Mihăiță, plecați pentru totdeauna dintre noi îți păstrăm neștearsă amintirea, resemnându-ne cu gândul că ne vom întâlni.

Dumnezeul bun și iertător; te va așeza în ceata dreptilor, iar voi colegi, aduceți flori pe mormântul lui Mihăiță, căci a murit în vremea lorilor.

Demonstene I. Gheorghiță

Citiți zilnic Opinia

A apărut
Le Journal de Moscou
No. 26, cu ultimile știri politice, economice, sociale și literare
Lei 10, la toți chioșcarii și vânzătorii de ziare din Iași. La cerere Lib. Ig. Hertz, Cal. Victoriei 5, București, trimite un număr de probă gratuit.

STRANDUL IAȘILOR
Mare
Serbare Venețiană
4 Iulie *ora 8 seara*
MARI SURPRIZE. — BUFET COPIOS. — BAZAR
în folosul școalei de meserii „ORT"

DE VÂNZARE PRETUTINDENI
APA DE BREAZU
CONSTIPAȚIE CRONICĂ
1-2 PAHARE DIMINEAȚA PE NEMÂNCATE

ULTIMA ORĂ

In August vor fi convocate majoritățile parlamentare

pentru a se decide situația guvernului

Ziarul „Curentul" anunță o apropiată clarificare în lagărul guvernamental.

După informațiile acestui ziar, d. Gh. Tătărescu ar fi hotărât ca în preajma lui 15 August—dată când urmează să se facă remanierea—să înfățișeze majorităților parlamentare punctul său de vedere în ceea ce privește linia de directivă ce o socotește necesară în continuarea guvernării.

Dacă majoritățile parlamentare nu vor accepta acest punct de vedere, d. Tătărescu este hotărât să tragă consecințele, supunându-se disciplinei directivelor partidului.

Intre 10 și 14 August majoritățile parlamentare vor fi convocate în București de clubul partidului liberal.

De altfel și d. Dinu Brătianu socotește majoritățile parlamentare ca instanță supremă ce poate să hotărască de soarta guvernării liberale.

Convocarea majorităților se va face de d. Dinu Brătianu, care, ca șef al partidului, este și șef al acestor majorități.

D. Tătărescu a făcut ieri o lungă vizita d-lui dr. C. Angelescu, cu care a examinat situația din partid.

La naț.-țărăniști

Se spusese că, odată cu adunarea dela Cluj, partidul naț.-țărănesc își încheie campania de vară,—urmând să-și reia activitatea la toamnă.

Conducătorii partidului au constatat însă că situația politică îi obligă la continuarea manifestațiunilor publice.

Astfel se anunță că Duminecă va avea loc o demonstrație la Turnu Severin, unde vor lua cuvântul d-nii Mihalache, dr. Lupu, Madgearu, Potârcă etc.

Impresionantă dramă

la Snagov

O fetiță se înecă în lac

București 4. — Preotul Panaite Bedreag, profesor la institutul „Moșeanu", a plecat la Snagov cu 28 de eve din cl. IV primară. Acolo a închiriat un bac și a plecat cu fetițele să le plimbe pe lac.

Pe la mijlocul lacului, fetița Mărioara Pavelescu, aplecându-se prea mult la marginea vasului, a căzut în apă.

Pr. Bedreag a rugat personalul bacului să salveze fetița; dar marinarii au refuzat, spunând că apa-i adâncă și e primejdios să sară în apă.

Elevele au fost cuprinse de panică; unele au leșinat. Cu greu au putut fi liniștite și debarcate la mal.

Toată noaptea, preotul Bedreag a stat plângând la malul apei, așteptând să fie pescuit corpul nefericitei Mărioara Pavelescu.

Cum s'a întâmplat tragedia

dela spitalul Sf. Spiridon

Sinuciderea unui ipocondru

Aseară, de la etajul al III-lea al spitalului Sf. Spiridon, s'a aruncat bolnavul Gh. Strâchinaru, curier ceferist în etate de 45 ani.

In legătură cu această tragedie, suntem în măsură a relata următoarele:

O boală curioasă

Eri dimineață, Gh. Strâchinaru a fost adus la spital, fiind suferind de melancolie. Soția sa a declarat că, de câtva timp Gh. Strâchinaru era într'o stare de anxietate (neliniște). Nu putea preciza cauza stării sale.

A rugat pe medici, ca soțul ei să fie internat în spital, întrucât o conversație cu el, îi este imposibilă.

La un moment dat, Gh. Strâchinaru s'a repezit la soția sa și a strigat:

— Bine. Văd că vrei să scapi de mine. Lasă c'am să-ți arăt eu ție.

Intrucât secția de boli nervoase a d-lui dr. Ballif era închisă, Gh. Strâchinaru a fost internat în clinica III-a medicală a d-lui prof. dr. Enescu.

In cursul zilei de eri, bolnavul a stat toată ziua în pat și nu dădea nici un semn de tulburare.

Sinuciderea

Spre seară însă, el a început să devie nervos. Umbla pe sală și gesticula. A fost nevoie de intervenția câtorva gardieni, care l-au așezat în pat.

Pe la ora 12 noaptea, Gh. Strâchinaru s'a sculat și a ieșit pe sală. Gardianca de serviciu credea că se duce la closet. Bolnavul, însă s'a dus la geam, l-a deschis și a sărit în stradă.

In mână, Gh. Strâchinaru ținea o pâine, care după cum zicea el, îi va servi ca mâncare pe lumea cealaltă.

Faptul a fost observat de un trecător care a dat alarma. In stare muribundă, bolnavul a fost transportat la serviciul de gardă, unde a încetat din viață, înainte de orice intervenție medicală.

Cadavrul a fost apoi transportat la morga spitalului.

VG.

Trei femei deținute

maltratează un gardian și evadează

Orhei 4. — Deținutele Maria Moldoveanu, Domnica Caldararu și Anastasia Rusu, dela închisoarea locală, au fost trimise la munca câmpului, sub supravegherea unui gardian.

La un moment dat femeile au tăbărât asupra gardianului, lovindu-l cu un corp contondent în cap; l-au legat, i-au pus un căluș de cârpe în gură și l'au aruncat într'un șanț.

Apoi deținutele au dispărut. Se cercetează. COR.

Moțiunea de plebiscit

în Adunarea națională a Greciei

Atena 4. — Guvernul a depus ieri în Adunarea Națională, moțiunea pentru efectuarea plebiscitului asupra regimului politic, în vederea reîntronării regalității constituționale.

Prin decret prezidențial, se va stabili ulterior data și modalitățile plebiscitului.

Și o propunere macabră?

Deputatul Mosculas a depus ieri în Adunarea Națională, o propunere de a se acorda un premiu pentru... asasinarea lui Venizelos. Propunerea prevede acordarea amnistiei pentru asasin, și o recompensă de un milion drahme.

Dacă această propunere sălbatecă ar fi luată în discuție, e sigur că va fi respinsă.

Pățanie neplăcută

a unui tânăr dorohoian

Constanța 4.—Tânărul Naftule Wexler din Dorohoi, venit în vilegiatură la Constanța, se primbla prin port și desena schițe.

Bănuind că tânărul Wexler face... spionaj, poliția l-a arestat. S'a constatat însă că tânărul se distra, fără nici o intenție rea; așa că a fost pus în libertate.

*

S'a operat însă și arestarea unui spion adevărat. E vorba de numitul Kiss Lajos, venit cu vaporul „Regele Carol" și care avea un pașaport eliberat de consulatul maghiar din Ankara.

Individul avea două revolvere și 6 geamantane care sînt percheziționate. El a fost expediat la Siguranța generală din București.

Prietenia polono-germană

Varșovia 4.— „Gazeta Polska" dă amănunte asupra întrevederei dela Berlin dintre Führerul Hitler și Beck.

D. Hitler și-a exprimat profundul regret pentru moartea mareșalului Pilsudski și a arătat că cea mai potrivită cinstire a memoriei ilustrului defunct este continuarea politicei sale.

D. Beck a răspuns că guvernul polon respectă întotul politica lui Pilsudski și va căuta să strângă cât mai mult legăturile de prietenie cu Germania.

Un leac fatal

Tighina 4.—In localitate a încetat din viață tânăra A. Ene, căreia femeia Salomeia Postorenco i-a dat să beie un leac, spre... a avorta.

Probabil că leacul era otrăvitor, așa că d-ra Ene a încetat din viață.

Se cercetează.

Știri polițienești

FURT LA O MOARĂ.— Paznicul Petru Pomohoci de la moara Gr. Profir, stradela Strunga 8, a reclamat că astă noapte răufăcători au sustras din magazia morii 100 Klgr. făină.

— Un furt de îmbrăcăminte, lingerie și încălțăminte s'a comis la d. Traian Hrițcu, str. Ipsilante 36.

ACCIDENTE DE CIRCULAȚIE.— Tramvaiul cu nr. 45 condus de manipulantul Gh. Onofrei, a dat—în dreptu farmaciei Grozea—peste automobilul d-lui general Ionescu, care are nr. 233 Is, lovind aripa dreaptă.

— Pe str. Păcurari tramvaiul condus de manipulantul Dim. Ciocălău s'a ciocnit cu trăsura de piață condusă de Gh. Leahu str. Tacu 12. Ambele vechicule au suferit ușoare avarii.

S'au bătut în stradă.— Soții Ion și Anica Giosanu din cart. P. Bogdan 5, s'au bătut și au provocat scandal în str. Lascar Catargi.

DIVERSE.—A fost condus la comisie i. Toma din Suceava la pretenția d-nei Ecaterina Popovici str. Crucii 10, cum că ar fi amenințat-o cu moartea. REP.

Atac sadic

asupra unei fetițe 14 ani

Chișinău 4.— Fetița Salomeia Solomița în etate de 14 ani, din com. Doboșari-Vechi, a reclamat că în timp ce mergea pe șosea, a fost atacată de tinerii Simion Novac și Petre Gureci. Aceștia au atras-o într'un șanț, unde au violat-o.

Se cercetează.

Moartea lui C. Naumescu

Buc. 4.— Ieri a încetat din viață cunoscutul avocat Const. Naumescu, președintele Uniunii generale a avocaților.

Aseară, s'a ținut o ședință de doliu la Cercul avocaților. D. Gr. Trancu-Iași a făcut elogiul defunctului.

Inmormântarea are loc mâne Vineri.

x **Tenul iritat de vânt și soare** se înfrumusețează repede și admirabil întrebuințând **Crema Miraculoasă** preparatul Farmaciei Dr. A. Ratianu Iași, str. Cuza Vodă 48.

Această minunată cremă albește și catifelează pielea distrugând petele și coșurile de pe obraz. Se trimite contra rabure ori unde s'ar cere.

x mainte de a pleca la băi, nu uitați să vă abonați la „Opinia".

82 I. C. Brătianu cumpără AUR plătind cel mai bine

Informațiuni

x Ziarul „Naționalul Nou" anunță că autoritățile superioare au dat aprobarea unui nou partid politic întitulat „Totul pentru țară". Președinția noului partid o are d. general Zizi Cantacuzino-Grănicerul, fost fruntaș at Gărzii de Fier".

x O șatră de țigani nomazi (vreo 22 căruțe) s-a așezat corturile lângă cârciuma Vasile Emacu (Țuțora).

x *Adunarea generală a Uniunii Ofițerilor de rezervă* secția Iași, are loc Duminică 7 Iulie a. c. ora 10 dimineața la via d-lui Dan Bădărău (Copou). Ea se va ține cu orice număr de membrii—fiind a doua convocare. Domnii membrii sânt rugați a'și lua hrană rece la pachet.

x Mai mulți locuitori din satul Balș-Baiceni au cerut parchetului ca preotul lor să fie lăsat să oficieze rugăciunile după stilul vechi, întrucât ei sânt stiliști.

Locuitorii cer acest drept, arătând că sunt buni cetățeni, plătesc la timp impozitele și nu provoacă incidente.

x DEMISIE.—D. Ignat, directorul școlii de meserii din Calarași (Basarabia) și-a înaintat demisia din funcția ce-o deține. Demisia i-a fost primită.

x **Numai câteva zile** *se mai preschimbă bonurile de premii din seria 60-a.* **Tragerea are loc Duminică 7 Iulie în sala Trianon.**

Nu neglijați a preschimba bonurile.

x Fabrica „Țesătura"-Socola a achiziționat un nou imobil în str. Arapului 93.

Clădirea ce aparține farmacistului Gheller din Vaslui și cumnatei sale d-na Rașela Moscovici, a fost achiziționată cu 400.000 lei.

x *Se caută o fată...* Autoritățile din Cluj au anunțat poliția locală să caute pe d-ra Minodora Ungureanu în etate de 18 ani, care a fugit dela domiciliul părintesc și s'ar afla în Iași.

x Astăzi dimineață a sosit în localitate o delegație de deputați gogiști în frunte cu d. Tilică Ioanid, care va lua contact cu d. prof. A. C. Cuza, căruia îi va aduce la cunoștință rezultatul audienței la Palat a d-lui Goga.

x UN INCENDIU a isbucnit la Hârlău. Focul a pornit dela atelierul Covalie din str. Sf. Nicolae și a distrus acoperișurile a șapte clădiri. Pagubele se ridică la câteva sute de mii lei.

x *In magistratură.*— D. Ermil Berijan, ajutor de judecător din Turnu-Severin, a fost permutat la judecătoria II urbană Iași, în locul d-lui Ioan Ciobanu care a fost mutat la judecătoria Jilț din jud. Sălaj.

x *André Citroen*, „regele automobilelor" din Franța, a încetat din viață la Paris, după o lungă suferință. El s'a îmbolnăvit în urma crahului fabricii sale de automobile.

x D-rele și D-nii membrii ai corurilor Metropolitan și Sf. Spiridon, sunt rugați a lua parte la înmormântarea studentului Mihăiță Patron, care va avea loc Vineri 5 Iulie ora 10 dim. la cimitirul Eternitatea, în capela căruia se află depus corpul defunctului.

I se propusese d-lui Vaida

președinția

partidul național fuzionat-Insă a refuzat

București 4.—Astăzi la ora 1 p. m. în localul „Parisiana" are loc banchetul oferit d-lui O. Goga, cu prilejul fuziunei cu Liga d-lui A. C. Cuza.

D. Goga va face un larg expozeu politic, precizându-și punctul de vedere asupra problemelor la ordinea zilei și divulgând cauzele pentru care d. Al. Vaida a refuzat să participe la alcătuirea frontului unic național.

I se oferise d-lui Vaida șefia activă a noului partid, însă d-sa a refuzat.

D. Goga și alți fruntași pleacă Sâmbătă la Iași. Duminecă se va oficia un Te-Deum la Mitropolia din Iași.

Noul partid va lansa un manifest către țară; iar la finele lunii Iulie va convoca o adunare publică în București.

Informații

x Din cauza unui defect la conducta dela Timișești, apa a început să curgă azi mai târziu ca de obicei.

Reparațiunea necesară a fost efectuată, așa că apa curge acum normal.

x Tribunalul secția II a judecat procesul penal, intentat **soților Borenstein, coproprietari ai morii „Moldova", acuzați că la admiterea concordatului ar fi subtilizat o avere de aproape un milion lei printr'o creanță fictivă.**

Eri, tribunalăl pronunțându-se, a achitat pe soții Borenstein.

x **Comitetul „Frontului Unic" al funcționarilor particulari, s'a întrunit aseară la Camera de muncă.**

In urme discuțiilor, neputându-se înțelege pe chestia numărului reprezentanților asociațiilor în comitetul Frontului, Asoc. „Armonia" s'a retras din acțiunea „Frontului Unic".

x **Comerciantul Aron Feler din str. Pantelimon 14 s'a plâns ieri parchetului, că i-au dispărut soția și copii, cu lucrurile din casă.**

x **Bonete, pantofi de bae modele alese, calități fine cu prețuri eftine la mag. „ELEFANT".**

Aventurile unei doamne

Galați 4.—D. Anton Gartelin din str. Tenea 15, a reclamat poliției că i-a dispărut nevasta, după ce i-a luat din saltar suma de 14 000 lei.

Făcându-se investigații, d-na Gartelin a fost găsită la prietenul ei d. Th. Mocanu în str. Eminescu și mai avea 7000 lei din banii luați de la bărbat. Se anchetează.

Victimele Prutului

Cahul 4.— Copilul Zaharia Macovei în etate de 7 ani, din com. Răzești și Gheorghe Copot funcționar la o moară, scăldându-se în Prut, s'au înecat.

x **Tusa și Răgușeala** în bronchitele gripale dispar repede cu *Pastilele de Eucalipt Benzomentolate Dr. Ratianu* aprobate de Consiliul Sanitar Superior. Indicate în toate afecțiunile pulmonare, laringite, astmă, desinfectează plămânii, ușurează respirația. Depozit Farmacia Dr. Ratianu, Cuza-Vodă 48.

Cu Lei 2.80 numărul
SANDALE ROMANE
Lei 220 PANTOFI PERFORAȚI
găsiți la magazinele
TEGRA
Str. Cuza Vodă 69
și str. Alexandri 1
Mare asortiment în pantofi de vară cu cele mai eftine prețuri

DOCTORUL
OVIDIU CORDESCU
specialist în
Nas, gât și urechi
s'a mutat și consultă zilnic între orele 4—7 p. m.
Str. I. G. Duca (Muzelor) 32

Viligeaturiști INAINTE DE PLECAȚI IN VOIAJ
cumpărați-vă valize la noul atelier de articole de voiaj
„VALIZA"
Str. I. C. Brătianu 165 (vis-a-vis de Brutăria Forșt)
Prețuri ca la producător
Se execută orice fel de reparațiuni de geamandane

Corpul Portărelor Tribunalului Iași
PUBLICAȚIE DE VÂNZARE No. 102
Anul 1935, luna Iunie ziua 25

Se publică spre cunoștința generală că conform adresei Jud. Ocol. II Urban Iași, No. 18441/935, se va vinde prin licitație publică în ziua de 11 Iulie 1935, ora 10 dim. averea mobilă sechestrată cu Procesul Verbal No. 378 din 15 Februarie 1934 de la debitorul Calman R. Weissenberg din Iași str. Arcu 12 la pretenția Băncei Cooperative de Credit Mărunt și Economie S. A. Iași averea compusă din:

1. una mașină de cusut „Singer" seria R. 1376527 în bună stare format capac; 2. o altă mașină de cusut Singer seria F. 4234761 în bună stare; 3. una oglindă de perete cu rama de lemn; 4. una vitrină cu geamuri de sticlă pe un un pedestal de lemn.

Vânzarea se va face în Iași strada Arcu No. 12 la domiciliul debitorului pe bani gata și în asistența Comisarului respectiv.

Șef portărel, BAZALI
Secretar, D. Stancov

Un film bun
Un juvaer al ecranului
O minune a secolului
Aristocrată
pentru o zi
astăzi la **SIDOLI**
Nu vă lipsiți de acest spectacol unic

Durerea de dinți dispare cu Noval

Vreți să faceți o faptă bună?
Vreți să ieșiți în calea Norocului?
Jucați la Loteria de Stat!
Dar, jucați la firma mondială
Wagons-Lits/Cook — IAȘI — Piața Unirei Nr. 1

AZI la ROXY 2 filme mari răsunătoare cu 12 și 8 lei intr.
ZERO LA PURTARE
Comedie cu drăgălașa artistă **ANNY ONDRA**
Al doilea film **CONTESA LUBIENSKA**
cu GUSTAV FROELIH
MIKI și JURNALUL completează programul.

ANUL XXXI No. 8467

ABONAMENTE

Lei 350 . . . . pe un an
» 180 . . . . » 6 luni
» 90 . . . . » 3 »
» 1000 . . Instituții publice

ATELIERELE TIPOGRAFICE
IAȘI. — STR. LĂPUȘNEANU 37

Telefoane { Redacția 391 / Administrația 394 / Serviciul de noapte 367

1 LEU

OPINIA

Ziar popular cotidian

SAMBATA 6 IULIE 1935

SERIA 61-a

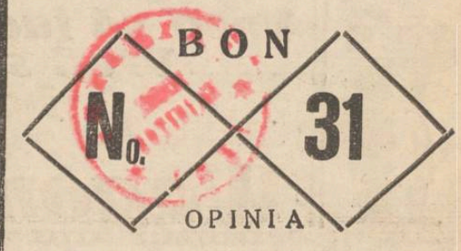

PREMII GRATUITE

Consultarea majorităților parlamentare

Un ziar în legături destul de apropiate cu primul ministru, a anunțat că d. Tătărescu a acceptat soluția convocării majorităților parlamentare, spre a fi consultate asupra orientării viitoare a acțiunii de guvernământ.

Nu știm întrucît știrea aceasta ar fi exactă; dar este verosimilă, pentrucă îi logică și concludentă.

Divergințele din partidul liberal au luat un caracter de război public între tabere complect înverșunate. Evident că, în situația aceasta, suferă unitatea și prestigiul partidului. Dar suferă și interesele obștești, deoarece guvernarea nu se mai poate exercita normal, ci există numai ca simplă formă.

Problema actuală, devenită acută, este problema constituțională. O problemă actuală,— chiar dacă rezolvirea ei ar trebui să se înfăptuiască abea peste cîteva luni. A actualizat-o d. Dinu Bratianu, punînd în cumpănă situația guvernului și a partidului liberal.

Atitudinea d-lui Dinu Brătianu nu mai poate fi ignorată; iar partidul va trebui să se pronunțe într'un fel sau altul.

Desigur, partidul se poate pronunța prin organele statutare. Și e probabil că aceste organe vor fi consultate.

Dar e în joc *guvernarea*; și în această privință au un rol legal și efectiv majoritățile parlamentare. Consultarea lor, ar fi o procedură normală.

Probabil că d. Tătărescu preferă această soluție, deoarece i se sporesc șansele personale. Majoritățile vor lucra sub influența stării lor de „organ de guvernământ", cu tendința explicabilă de a se menține la putere. Iar răfuiala în partid o va preferi d. Tătărescu în calitatea d-sale de prim-ministru.

Dacă, totuși, d. Tătărescu ar suferi un eșec, va trebui să tragă consecințele. Insă credem că are mai multe puncte de șansă decât de eșec. Și de aceia e de văzut dacă chestiunea convocării majorităților e pregătită cu asentimentul definitiv al d-lui Dinu Bratianu. X.

Subt amenințarea războiului

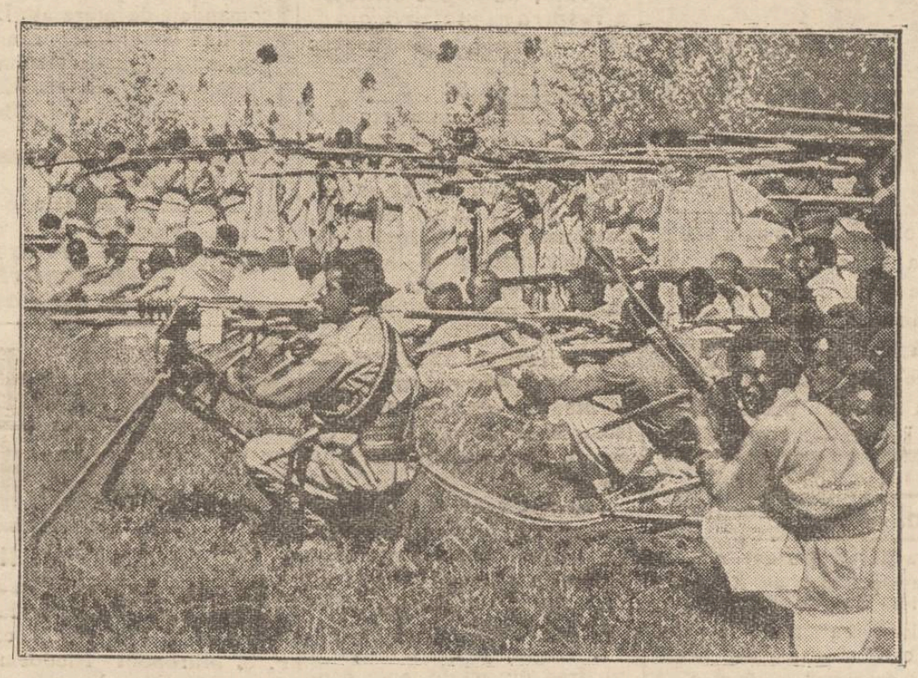

Subt amenințarea războiului cu Italia —, Abisinia continuă pregătirile militare. Clișeul nostru e o mărturie elocventă, li vedem pe soldații abisinieni, cum fac exerciții cu pușca și cu mitraliera.

Zonele la tramvai

In atenția D-lui Inginer Volanschi

Nu știu după care criteriu s'au fixat zonele tramvaelor; dar așa cum sînt acuma delimitate, nu au ca bază distanța kilometrică.

Ast-fel dela Comisia 5-a până în Piața-Unirii sunt două zone, cari se pot parcurge cu tramvaiul cu un bilet de 3 lei; tot aseminea Gara-Trg. Cucului, Hala-Piața-Unirei sau Farmacia Flack-Târgu-Cucului distanțe ce variază între 2—3 kilometri și cu prețuri ce sunt destul de convenabile publicului.

Strada Carol însă, începând de la Fundația Ferdinand și până la Copou-capăt, e împărțită în trei zone: Asachi, Regt. 13 și Copou-capătul; așa că mai ales acum în timpul verei, o bună parte din public vizitează grădina Copou, dar plătește pentru distanțe relativ mai scurte, mult mai mult de cât pe distanțele arătate mai sus. Ast-fel, din Hală sau de la Comisia 5-a trebue să plătești până la Grădină, 5 lei; iar din Piața Unirii 4 lei.

Dacă s'ar face o mică modificare a zonelor, prin desființarea zonelor Asachi și Rgt. 13 și fixarea zonelor: Fundația Ferdinand, Grădina Copou și Copou capăt, adică strada Carol să aibă numai două zone, publicul ar fi mult avantajat, căci ar putea călători până la grădina Copou cu 4 lei din Hală sau de la comisia 5-a, și cu 3 lei de la Fundație sau din Piața Unirei.

Administrația Uzinei, n'ar putea fi în perdere, întrucât mica reducere a costului, ar fi compensată printr'o mai mare afluență a publicului în tramvae.

GH. AMANCI

Bonurile de impozit

la Tranșa a II-a

Mulți se întreabă dacă e bine sau rău să subscrie la tranșa II-a a Împrumutului prin bonurile de impozit cari sunt primite la valoarea nominală, adică sută la sută.

Fostul Ministru de Finanțe Dl. Victor Slăvescu, a lăgăduit această favoare numai funcționarilor și pensionarilor din provincie cari au fost plătiți pe 5 luni din anii 1931-1932 cu bonuri de impozite, în loc de bani lichizi așa cum fuseseră plătiți colegii lor Bucureșteni.

Actualul Ministru de Finanțe a hotărât să primească subscrierea la tranșa II-a prin bonuri de impozite, dela ori care cetățean. Cred că este drept pentru funcționari și pensionari, și nu este drept pentru ceilalți cetățeni și mai ales pentru speculanți. Iată de ce:

I) *Funcționarii și pensionarii* au primit bonuri de impozit cari au o valoare nominală egală cu suma ce li se cuvenea. Deci e natural ca statul să primească îndărăt aceste bonuri de impozit, cu aceași valoare cum le-a dat. Domul Victor Slăvescu a făcut un act de dreptate. Poate de aceea a trebuit să fie debarcat din guvern...?

II) *Speculanții* au cumpărat aceste bonuri de impozit cu 28 la sută. Să ne punem întrebarea: *Este drept ca acestor speculanți să li se prmească bonurile de impozit ca și funcționarilor și pensionarilor? Pe speculanți îi costă 28 la sută, iară pe ceilalți 100 la sută?!* Și totuși, li s'a făcut și acest avantaj speculanților, în țara aceasta care favorizează pe toți sperțarii!

V. TEODOREANU
profesor

Cetiți

în pag. 4-a

ULTIMA ORA

Se vinde

vechiul palat al Ligii Națiunilor

Societatea Națiunilor se mută în noul edificiu dela Geneva. Operațiile de mutare au și început și vor costa jumătate de milion franci elveției.

Pentru vechiul palat al Ligii Națiunilor (fostul Hotel National) s'au făcut publicații de vânzare. Se cere suma de patru milioane fr. elveției, adică 130 milioane lei.

Până acum nu s'a ivit nici un cumpărător, prețul fiind socotit prea mare. Dacă palatul nu va putea fi vândut, va fi transformat într'un muzeu istoric, care va purta titlul de „Muzeul Păcii".

Medicina pentru toți

Sportul și respirația

de Dr. AL. SOCOLOVSCHI

Se spune că Napoleon a pierdut bătălia dela Waterloo din cauza unui guturaiu!

Nu știu întrucât această legendă corespunde realității, ar pare a fi foarte probabilă: se non e vero, e ben trovato.

Importanța respirației nazale (încălzirea aerului, umiditatea, filtrația), și leziunile de plămâni, pe care provoacă o respirație neregulată, sunt cunoscute de toată lumea.

In ziua de azi, când pasiunea pentru sport capătă dimensiunile unei epidemii, când instrucția preregimentară și educația fizică sunt obligatoare, *problema respirației nazale devine o problemă națională, problemă de un interes vital, privind progresul și dezvoltarea unei rase.*

Cunoscutul specialist francez, dr. Chauliac, în revista „Revue de Laryngologie et rhinologie" ne comunică niște cifre, care ne înspăimântează: ultima încorporare din armata, franceză a dat un număr mai mic cu 42 la sută, decât în anul 1924!

Aproape toți acești tineri, incapabili pentru serviciul militar, sau cei cari au primit o amânare din cauza sănătății or, suferă de *hipertrofia cordului*, de *asm.* de *bătae de inimă*, de *dezvoltarea insuficientă a pieptului* și *plămânilor.* Dintre acești tineri incapabili, la *65 la sută, adică aproape trei sferturi* — aceste fenomene erau cauzate de faptul, că ei *se ocupau de diferite sporturi, având nasul astupat*, și respirând numai prin gură.

Aceste date impresionante ne fac să privim cu mai mare atenție starea căilor respiratoare superioare în legătură cu sportul, educația fizică și instrucția prereg mentară.

Influența unui guturai acut și trecător asupra întregului sistem cardio-pulmonar, este cunoscută de toți. Este suficient să se facă o mică sforțare — urcarea scărilor, mersul rapid etc.— ca să se ivească o reacțiune importantă din partea inimei și plămânilor.

Un ciclist, un futbolist, un înotător, care suferă de guturaiu, va fi fatal învins de un adversar al cărui putere și iscusință sunt egale cu ale lui, dar care are o respirație nazală normală.

Următoarea experiență, foarte simplă, pe care fiecare poate s'o facă ușor asupra sa, dovedește cele spuse mai sus. Citez, *exempli gratia* un caz, pe care l-am observat din cercetările mele.

M. Z. 22 ani. Student. Căile respiratoare în perfectă stare. Inima și plămânii complect sănătoși. Sportsman: tenis, înot, foot-ball.

In stare liniștită:

Bătaie de puls (1 minută) 78.

Mișcarea respiratoare (1 minută) 18.

După 3 minute de gimnastică:

Puls 108.

Pregătirile de război în Abisinia

Sacrificiile populației

Ziaristul englez Charles Molton, reîntors din Abisinia, publică o serie de reportaje interesante într'un ziar din Londra. Publicistul arată că Abisinia se află în plină febră războinică. Pregătirile militare continuă cu febrilitate.

Bugetul Abisiniei este însă destul de modest și n'ar putea face față necesităților. De aceia populația este pusă la contribuție.

In toată țara se strâng fonduri pentru cumpărare de muniții. Locuitorii săraci, care nu dispun de numerar, oferă diverse obiecte din casă. Multe femei își dau podoabele. Se constată astfel în general un curent puternic de patriotism, pentru apărarea țării.

Din toată lumea

Onomastica unui copac.— In grădina orașului Buffalo (Statele-Unite) se află un copac uriaș, considerat cel mai mare arbore din America. Un cercetător a găsit un document, din care rezultă că copacul a fost plantat în anul 1135. Prin urmare, a împlinit 800 ani.

Faptul a fost speculat de primăria orașului, care a serbătorit onomastica arboreului. Cu acest prilej s'au organizat mari serbări estivale, care au durat o săptămână.

Mii de oameni au venit la Buffalo să vadă copacul multisecular. Și de pe urma vizitatorilor, orașul a fost în ciștig.

Păcat că n'avem și noi la Iași măcar un asemenea copac!...

*

79 oameni, 10.000 ani. — Dintre toate țările Europei, Bulgaria numără cei mai mulți centenari. Un impresar s'a gândit să realizeze o afacere și a grupat într'un club pe toți moșnegii. Fiecare dintre ei are peste 100 de ani.

Zilele trecute impresarul a organizat un spectacol interesant la Sofia, întrunind la o masă pe toți centenarii Bulgariei. Au fost în total 79 centenari (43 bărbați și 36 femei), reprezintând împreună aproape zece mii de ani.

Un publicimens a venit să-i vadă și impresarul n'a păgubit de pe urma acestei afaceri.

*

Avionul căsătoriților.—In America s'a răspândit moda voiajorilor de nuntă cu avionul. Tinerele perechi din lumea selectă nu mai călătoresc nici cu trenul, nici cu vaporul. Voiajul de nuntă se face în văzduh.

Moda a fost lansată de societatea de avioane „Airways Company", care a pus la dispoziție un aeroplan luxos, cu tot confortul modern. Avionul conduce pe însurăței în cele mai pitorești regiuni din America.

In interval de un an a efectuat peste 300 voiajuri de nuntă și de aceia a fost supranumit „avionul căsătoriților".

*

A dormit 14 ani.— La Johanesburg (Africa) a încetat din viață femeia Hilda Savarin, în etate de 48 ani. Acum 15 ani, ea căzuse într'un somn profund, în urma unei boli curioase.

Bolnava a fost examinată de medici renumiți, însă niciunul n'a izbutit s'o trezească. Femeia a fost hrănită tot timpul pe cale artificială și astfel a putut fi ținută în viață 14 ani de zile.

Niciun moment însă nu și-a revenit, iar zilele trecute, din somnul letargic a intrat în somnul veșniciei.

Urmașul lui Gandhi

Un nou apostol în India

In ultima vreme, Gandhi, șeful mișcării de redeșteptare națională din India, nu mai activează. E îmbătrânit și obosit.

Un luptător mai tânăr caută acum să-i ia locul. E un anume Nazar, care vrea să dea un nou puls acțiunii naționaliste din India.

Spre a avea trecere, el caută să-l imite în totul pe Gandhi. Umblă într'un simplu cearșaf, vorbește foarte puțin, ține posturi lungi, stînd ceasuri întregi în aceiași poziție.

Totuși noul apostol din India, pare-se că nu obține succesul lui Gandhi.

„Regele automobilelor" din Europa

Ascensiunea uimitoare și sfârșitul tragic al lui André Citroën

La Paris a încetat din viață André Citroen, cel care a fost „regele automobilelor" din Europa și unul dintre cei mai bogați oameni din lume. Cariera și viața sa prezintă adevărate pagini de roman senzațional.

O ascensiune uimitoare

André Citroen descindea dintr'o modestă familie evreiască din Odessa. Incă din liceu avea aplicație pentru științi tehnice și nutrea planuri îndrăznețe. Ambițios și cu încredere în sine a plecat la Paris, unde a reușit să capete un post de inginer la o fabrică de motoare. Avea o leafă mică și se lupta destul de greu cu nevoile vieții.

A venit însă războiul și de atunci începe ascensiunea lui Citroen. Fabrica unde lucra a fost însărcinată să livreze arme și muniții pentru armata franceză. Citroen, priceput și harnic, a reușit se execlueze comenzile cu atâta promptitudine și în condițiuni atât de bune, încât a câștigat încrederea ministrului de război și și-a făcut legături de prietinie cu demnitarii cei mai înalți din Franța.

Astfel, după război, André Citroen a izbutit să obțină un credit de 600.000 franci și să cumpere o fabrică veche, pe care a transformat-o într'o vastă uzină de mașini. In câțiva ani fabrica sa numără 50.000 lucrători și a ajuns să vândă câte 400 automobile pe zi.

O reclamă fantastică

Pentru lansarea automobilelor, Citroen a făcut o reclamă fantastică. A închiriat turnul Eiffel din Paris pentru un an de zile și dealungul turnului a scris cu litere electrice: „Cumpărați numai automobile Citroen". Reclama luminoasă se vedea noaptea dela mari distanțe și toată Franța vorbea atunci despre ingeniozitatea marelui fabricant.

Citroen a angajat și caravane de arabi, care au străbătut Asia și Africa, purtând placarde cu reclama fabricii. Pentru aceste reclame a cheltuit zece milioane de franci.

Citroen nu se uita însă la cheltueli. Doria neapărat să-l concureze pe Ford și să-i ia locul în Europa. „Ford — zicea dânsul — este „regele automobilelor" în America. Eu sânt „rege„ în Europa".

Lux și risipă

In acea perioadă din anii postbelici, Citroen a dus o viață împărătească, făcând cheltueli extraordinare. Petrecerile sale erau renumite prin bogăția lor.

In palatul lui Citroen era un lux strălucitor, cum se poate vedea numai în filme. Și în acel palat s'au răsfățat femei splendide. Cele mai frumoase artiste râvneau intimitatea lui Citroen, știind că vor fi acoperite cu cadouri prețioase. Chiar femeile din cele mai trecătoare aventuri primeau din partea marelui industriaș, fie un automobil, fie bijuterii scumpe, fie un cec de zeci de mii franci.

Citroën era în plină șansă și banii nu contau. Norocul său era atât de abudent în acea epocă, încât într'o singură noapte la cazinoul din Monte-Carlo, „regele automobilelor" a câștigat suma fantast că de 35 milioane franci. In noaptea ceia, portarul cazinoului a primit dele Citroën un „bacșiș" de... 100.000 franci!

Oamenii credincioși ai celebrului fabricant se bucurau de generozitatea stăpânului. Toți primeau lefuri mari și gratificații frecvente.

Un exemplu interesant este că șoferul lui Citroëni, după cinci ani de serviciu' a ajuns om bogat și s'a lăsat de meseria volanului.

Declinul

Dar a venit criza. începînd din anul 1930, Citroën a început să simtă efectele ei. Fabrica nu mai reușea să plaseze nici 200 automobile pe zi. Veniturile erau din ce în ce mai mici.

Citroën, angajat în lupta cu celelalte fabrici concurente, nu putea să cedeze. Și a continuat să vîndă mașinile la prețul redus, pînă ce s'a ruinat.

Intr'un acces de disperare, a încercat să se sinucidă, dar a fost salvat la timp. Vedea însă că toate eforturile sînt de prisos. Și într'adevăr, în Decembre anul trecut, a venit crahul.

Fabrica a înregistrat un

Continuare în pagina II-a

Continuarea în pagina II-a

Vreți să faceți o faptă bună?
Vreți să eșiți în calea Norocului?
Jucați la Loteria de Stat!
Dar, jucați la firma mondială
Wagons-Lits/Cook — IAȘI — Piața Unirei Nr. 1

8 ORE PLĂCUTE DE FRUMUSEȚE

Această pudră, după un procedeu cu totul nou, dă imediat pielei Dv. un fermecător lustru mat căruia puțini bărbați îi pot rezista. Aceasta din cauză că e preparată cu „Spumă dublă" după un sistem brevetat. După opt ore, tenul Dv. este tot acelaș, splendid,

102% MAI FRUMOASĂ

încântător. Vântul, ploaia sau transpirația lasă pudra neatinsă. Se garantează succesul, altfel banii se restitue.

De vânzare la toate farmaciile, drogheriile și parfumeriile din țară. Noi prețuri reduse la Lei 45.—.

Sportul și respirația

(Continuarea din pag. I-a)

Respirația 23,

După o zi, *aceiaș persoană, dar cu nasul astupat cu vată, dând posibilitatea a respira numai prin gură.* După 3 minute de gimnastică:

Puls 148.

Respirația 36.

Iată, prin urmare rezultatele vătămătoare ale astupărei vremelnice a nasului. Ne putem ușor închipui, ce se petrece cu inima și plămânii, dacă nasul este *astupat în permanență*, și copilul, sau adolescentul se ocupă în mod sistematic de exercițiile fizice. Organizmul tânăr în formație, suferă mari prejudicii. *Se formează leziuni profunde ale inimei și ale plămânilor* (complexul pe care prof. G. See îl numește *„hypertrophie de croissance"*).

„Sportsmenul" este anemic, palid, suferă de lipsa poftei de mâncare, se obosește repede și ușor, este nervos și foarte puțin desvoltat pentru vârsta lui.

El singur, și cei din jurul lui, trag din aceste fapte concluzia, că este necesar de a îndoi „exercițiile în aer liber", ceiace în loc de a ajuta, îi face mai rău. Se ivește un fel de *circulus vitiosus*, în care este destul de greu să se descurce — nu numai bolnavului, dar chiar și medicului, dacă acesta din urmă, n'are să aibă o inspirație fericită, de a examina nasul pacientului și de a *restabili respirația normală.* Dacă aceasta se face, atunci toate simptomele de boală trec repede, și organizmul începe a se dezvolta în mod normal.

Concluziile se trag ușor din cele spuse mai sus!

1) Sportsman-ul, *care respiră normal prin nas, capătă un avantaj* asupra adversarului său, chiar mai puternic, dar cu respirație bucală.

2) Persoanelor care suferă de astuparea nasului (polipi, îngroșarea mucoasei, mare formațiuni nazale, vegetații, guturaiul acut și chronic etc.) *li este prohibită cu desăvârșire gimnastica* și ori ce fel de sport în general.

3) Inainte de a începe educația fizică, este de dorit un examen prealabil al căilor respiratoare superioare, și a *înlătura tot ce împiedică respirației normale.* Altfel, sport, în loc să aducă un folos real, va fi *vătămător organismului.*

4) *Cercetarea și tratarea nasului la adolescenți, trebuie să fie tot atât de obligatorie, ca și instrucția preregimentară și educația fizică. Persoanele* cari suferă de astuparea nasului, trebue să fie *dispensați de a se ocupa de sport*, până când nu vor fi vindecați.

Așa se prezintă această problemă de o mare însemnătate națională, problemă care privește *viitorul unei națiuni* — dezvoltarea fizică a generației noi.

Dr. Alexandru Socolovschi

IMPOTENȚA
(Bărbații neputincioși)
se vindecă repede prin ungere cu
„Buwegen"
FĂRĂ PILULE
care nu atacă inima, stomacul, rinichii ca preparatele luate prin gură. Autorizat de Onor. Ministerul Sănătății. Nu așteptați agravarea boalei! Cereți la principalele Farmacii și Droguerii numai „BUWEGEN". Refuzați alte preparate recomandate de interesați. Literatura lămuritoare trimite contramărci pentru răspuns. Repreezntanța BUWEGEN, str. Vicențiu Babeș No. 2 București VI.

In Capitală
ziarul „Opinia" se găsește de vânzare
la toate chioșcurile principale

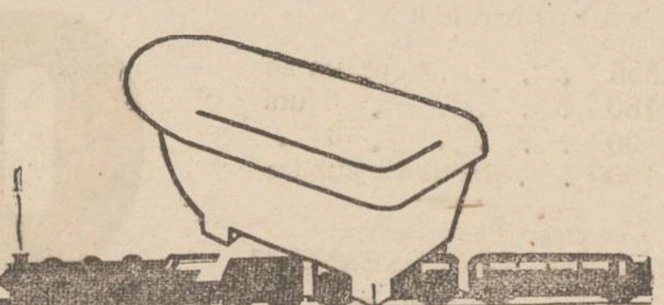

CURA DELA BĂI
O PUTEȚI FACE IN CADA DE ACASĂ CU
BĂI DE ACID CARBONIC
„RUPERTUS"
CARE AU EFICACITATEA SURSELOR MINERALE.
INTREBAȚI MEDICUL Dv.!
SAPIC
„SAPIC" S. A. PENTRU INDUSTRIA CHIMICĂ
București, str. Cazărmei 89

Supărări fără temei în legătură cu solemnitatea dela Monastirea Neamțu

Pentruce n'au fost rostite unele nume de persoane

D. Octav Livezeanu, în ziarul „Dreptatea" din 3 Iulie, se sesizează de faptul că I. P. S. Mitropolit Nicodem în discursul Său dela Mânăstirea Neamțu, a omis să releve și rolul d-lui dr. N. Lupu în revendicarea vetrei mânăstirești.

Eșirea d-lui Livezeanu a putut fi posibilă din pricină că Mitropolitul Moldovei a trebuit să-și rezumeze cuvântarea concepută; iar redările din ziare au fost foarte succinte.

In timpul solemnității, ora fiind foarte înaintată, Inaltul Prelat și-a scurtat mult cuvântarda, încheind-o cu următearele cuvinte:

— „Mulțumesc M. S. Regelui Carol II, mulțumesc onoratului guvern și în special d-lor miniștri Lapedatu, Sassu și Cancicov; mulțumesc tuturor acelora, fără deosebire de partide—care ne-au sprijinit pentru ca mânăstirea Neamțu să reintre în posesiunea „Vetrei" înconjurătoare.

„Noi ne vom ruga lui D-zeu să le înzilească viața căci oameni vrednici sânt. Mulți ani să trăiască!"...

In conceptul cuvântării sale, Mitropolitul avea înscrise numele tuturor sprijinitorilor, înaă trebuind să-și scurteze discursul, nu a mai rostit nume de persoane.

Dealtfel I. P. S. Mitropolit Nicodem va da publicității discursul așa cum îl pregătise și atunci se va pune capăt acelor comentarii care nu cadrează cu opera frumoasă ce s'a realizat la Neamțu.

Deasemenea, pe niște plăci comemorative, I. P. S. Mitropolit Nicodem va trece numele acelora care au avut un rol în revendicarea Vetrei mânăstirești.

Săntem informați că de pe acele plăci nu vor lipsi și numele d-lor: dr. N. Lupu și ministru Victor Iamandi, pentru care I. P. S. Mitropolit Nicodem are o deosebită atențiune.

D. ministru Iamandi a fost chiar invitatul Inalt Prea Sfinției Sale. Cât privește despre d. dr. N. Lupu, Inaltul Prelat îl invitase, însă d-sa a răspuns că-i ocupat cu demonstrația politică dela Cluj.

*

O lămurire mai precisă va veni odată cu scrisoarea pastorală pe care o va adresa I. P. S. Mitropolit Nicodem către norodul moldovenesc și în care se va ocupa și despre aceste incidente regretabile.

SP.

Un orfelinat model

Cel dela Popricani

In cursul unei vizite în județ, am făcut un scurt popas la orfelinatul din Popricani și am rămas surprins de cele ce-am văzut.

Orfelinatul, cu peste o sută copii, din cei abandonați, excelează prin curățenie și ordine. Doamna Haloș, directoarea orfelinatului, ajutată de secretarul Teodorescu, depune o muncă asiduă și copiii au îngrijire părintească.

Am vizitat dormitoarele, sala de mese, bucătăria, baia, Peste tot curățenia cea mai perfectă.

De unde înainte cu câțiva ani, se scria în presă despre „iadul dela Popricani",— datorită sprijinului acordat de fosta administrație a epitropiei Sf. Spiridon și continuat de actualii epitropi, astăzi se poate vorbi despre „orfelinatul model dela Popricani".

D-na Haloș mai are o singură dorință: procurarea unui radio, pentru distrarea copiilor.

Epitropia nu trebue să facă o sforțare prea mare și cu câteva mii de lei ar putea pune la dispoziție orfelinatului un aparat de radio.

La viitoarea vizită, cred că dorința directoarei va fi împlinită.

Rep.

Adunarea învățătorească de Duminecă

Duminică 7 Iulie se va ține la Ateneul Tatarași adunarea generală a Asociației învățătorilor din jud. Iași.

După terminarea formalităților de predare a gestiunei, și alegerea câtorva membri în comitetul revistei, — va urma congresul județean anual al învățătorilor din Iași, la care se va pune în desbatere o serie de probleme importante pentru corpul didactic.

Urmează a se discuta normele de salarizare a învățătorilor, gradațiile, concediile de boală, înaintările, educația națională în școlile primare, controlul în învățământ; creiarea unui cămin al învățătorilor ieșeni etc.

In după ameaza aceleiași zile, va avea loc și adunarea generală a băncii dăscălești „Cuza-Vodă".

Președintele Asoc. învățătorilor d. C. Platon, roagă învățătorii să asiste la aceste adunări.

Z.

„Regele automobilelor" din Europa

(Continuarea din pagina I-a)

pasiv de patru miliarde lei. Citroën nu mai avea credit, nu mai avea curaj.

Guvernul francez a încercat să ajute intreprinderea, dat fiind că lucrau acolo 50.000 oameni. Fabrica cerea însă un capital prea mare, pentru a se putea redresa.

Sfîrșitul

Citroën și-a dat seama că partida e pierdută și cariera încheiată. A suferit mult din această cauză. Nu mînca, nu dormea, nu ieșea din casă. Pierderea gloriei îl durea mai cumplit decît paguba materială. Și aceste chinuri morale s'au terminat cu o suferință fizică. Citroën a căpătat o tumoare la stomac și această boală l-a torturat îngrozitor peste cinci luni de zile.

Era atît de deprimat, încît refuza adesea ajutorul medical. Se înțelegea că așteaptă și chiar dorește moartea.

Boala a avansat repede și din falnicul Citroën de altă dată nu mai rămăsese decât o umbră. In ultimele zile, cîntărea...30 de Kgr.

Epuizat trupește și moralmente, Citroën s'a stins puțin timp după ce i-a apus gloria, după ce „regele automobilelor" a fost detronat. Prima moarte a adus ultima.

x LA MUNTE SAU LA MARE, „Opinia" să nu vă lipsească. Abonamentul lunar 30 lei

Informații

x Curtea de apel a judecat ieri apelul meseriașului Gogu Marcu din Str. Hotin, condamnat la 10 zile închisoare și 5 mii lei amendă, pentru abuz de încredere.

In urma probelor de nevinovăție prezentate în fața instanței de apel de d. avocat Max Silberman, meseriașul a fost achitat.

x Poliția a înaintat la parchet pe Elisabeta Ababei din Ștefănești și concubinul ei Nec. Sefciuc, frizer, acuzați că ar fi furat dela d. Em. Vascoboinic str. Cpt. Păun, suma de 2 mii lei, un ceasornic de aur și obiecte casnice.

x Pentru Duminică 7 Iulie la ora 4 d. a. secțiunea tineretului Uniunei Funcționarilor Particulari organizează un interesant proces literar, cu subiectul „Ingerul Albastru" de Heinrich Man,— în localul Camerei de Muncă. Vor pleda d. Alf. Heroveanu și alți fruntași ai baroului ieșan.

Insomnie din cauza reumatismului

Simțea dureri grozave în spate
Câteva săptămâni de Kruschen i-au curmat durerile

Mulțumirea simțită de o femeie care a scăpat de „acele dureri grozave" a făcut-o să ne scrie următoarele rânduri:

„Aveam aproape întotdeauna dureri îngrozitoare în genunchi, pe la toate încheieturile și în umeri, fără să mai vorbesc de spate, care îmi dădea senzația că se frânge. Nu aveam liniște, în special noaptea, dar de când iau Sels Kruschen, numai de câteva săptămâni, mă simt cu totul alta și mulțumesc lui Dumnezeu. Astăzi, nu mai am dureri. Mă simt cu mult mai bine și mai vioaie din toate punctele de vedere, așa că voiu continua să iau în mod regulat Sels Kruschen". (D-na M. H.).

Cea mai mare parte a durerilor și umflăturilor reumatice provine din cauza acidului uric care se află în cantitate prea mare în corp. Acidul uric se adună în cristale ascuțite ca acul, care se depun în mușchi, la încheieturi, pe nervi și cauzează inflamarea țesuturilor. Sels Kruschen vă scapă repede de durerile ascuțite ale reumatismului, deoarece curăță sângele de orice urme de acid uric otrăvitor. Două din sărurile care compun Kruschen, distrug vîrful ascuțit al cristalelor și după aceia le dizolvă în întregime. Alte ingrediente ale acestor săruri ajută organismului să elimine prin căile naturale cristalele dizolvate. Și dacă dispar acestea, vor dispărea fără îndoială și durerile!

Sels Kruschen se vând în mai mult de 120 țări și se pot obține acum și în România la toate farmaciile și drogheriile cu prețul de 95 lei flaconul.

Voiți să purtați încălțăminte frumoasă?
Intrebuințați neapărat Ciugă

Inainte de a pleca la băi
procurați-vă toate articolele de parfumerie și toaletă la cel mai eftin și asortat magazin
„VULPEA"
Proprietar **Isac Goldenberg**
Str. Cuza Vodă No. 1

AZI la ROXY 2 filme mari răsunătoare cu 12 și 8 lei intr.
ZERO LA PURTARE
Comedie cu drăgălașa artistă ***ANNY ONDRA***
Al doilea film **CONTESA LUBIENSKA**
cu GUSTAV FROELIH
MIKI și JURNALUL complectează programul.

Stațiunea Balneo-Climatică Maritimă
BUDACHI-CORDON Dacia
JUD. CETATEA-ALBĂ
SEZON IUNIE—SEPTEMBRIE
Renumite băi calde de nămol
de o energie superioară.
Băi calde de apă, de lac și de mare.
Băi reci direct la lac și mare.
Plaje splendidă. Vegetație abundentă.
Viața plăcută Muzica Militară Jazz-Dancing
Sport. Prețuri convenabile
Cereți prospecte și informațiuni.
COMISIUNEA BALNEARĂ

PRIETENII MĂRII
Petreceți-vă vacanța la Eforia-Techirghiol
Odihnă și sănătate
Prețuri foarte reduse
Inscrieți-vă din vreme la
AGENȚIA WAGONS-LITS | COOK
Iași Piața Unirei 1

Cumpărați sobe din fabrica
Grigore Unișor
Expoziție și dep. permanent
IAȘI, Str. LĂPUȘNEANU 21

Dr. GANCEVICI
consultă
BOLI DE PIEPT
str. Lăpușneanu No. 19
între orele 1—4 p. m.

La GHEMUL ROȘ
STR. CUZA VODĂ 58

Organdis imprimat
Crêpe de Chine „
Picheturi de vară „
Crepoane „
Tobralco „
Cretoane „
Opal „
Muslinuri „
Eponge
Drill alb pt- haine ofițerești

Clinica Chirurgicală Doctor TZAICU
din Sanatoriul Iași str. Carol 20
este în permanență pregătită pentru chirurgia de urgență.
Salvarea la dispoziție
Pentru preoți, învățători și toți funcționarii publici reduceri speciale
Telefon No. 248

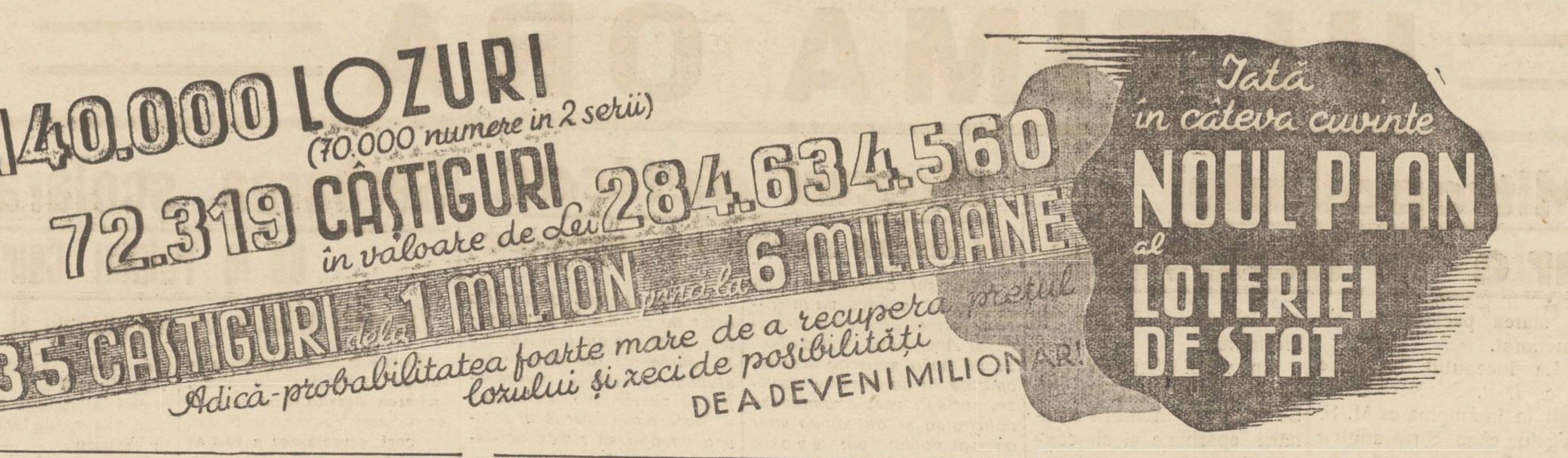

Specula extraordinară
în pieţele de alimente

Specula în pieţele alimentare ale Iaşului, a întrecut limita...

„O raită întreprinsă ieri, zi de târg prin pieţele principale, ne-a întărit această convingere..

Cu 100 lei, te întorci din piaţă, cu o mână de legume, fără să-ţi mai ajungă măcar de-o pâne şi de o bucată de carne.

Preţurile

In plin Iulie, după atâtea ploi cari au făcut să crească toate din belşug, la toate dughenile din piaţa Halei, Sft. Spiridon şi Nicolina, vezi afişate preţuri cari te bagă în sperieţi.

Un castravecior cât un deget de mare, se vinde între 5-6 lei. Cartofi 4 lei kgr., verza (cât un pumn) 5-6 lei bucata. bostănei 2 lei buc., ardei 3 lei buc. fasole păstăi 10 lei kgr.

De pătlăgele roşii şi vinete nu e chip să te atingi.

Roşiile se menţin la 40 şi 50 lei kgr. iar pătlăgica vânătă ajunge la 16 lei lei buc.

Ceapa, atât cea nouă cât şi cea din iarnă, au preţuri parcă ar fi importate din India; şi una şi alta costă 16 şi 18 lei kgr.

Măsurile ce se impun

Aceleaşi preţuri de speculă sunt şi la celelalte produse alimentare.

Articolele enumerate mai sus, din informaţii precise pe cari le deţinem, ar putea fi vândute cu 50 şi 75 la sută mai ieften.

In reportagiile pe cari le vom publica ulterior, vom relata preţurile de speculă, la celelalte articole alimentare.

Până atunci, autorităţile ar putea să se seziseze, de cele enunţate de noi azi, şi să curme această jăcmăneală.

Z. DESSMOND

O societate de Autobuze
va lua fiinţă la Iaşi
Modernizarea transporturilor în oraş — Birjarii se agită

Pe birjarii noştri îi aşteaptă zile grele. Cauza?

Un grup de ieşeni a proectat să introducă autobuze în toate direcţiile oraşului cu preţuri reduse.

Autobuzele, elegante şi comode, urmează să sosească din străinătate în cursul acestei veri.

Stând de vorbă, cu unul din componenţii acestei viitoare asociaţii de transport, aflăm că, pe lângă capitalul însemnat de care dispune grupul iniţiator, va căuta să cointereseze primăria sau cefereul, pentru exploatarea vehiculelor mecanice care vor înlocui în bună parte trăsurile.

Deasemeni, actualele autobuze pentru legăturile cu provincia, vor fi înlocuite cu altele noi, aparţinând aceluiaş grup.

Fireşte că şi publicul va putea participa la această Societate de transport, cumpărând acţiuni.

Proectul acesta a fost aflat de către birjari, cari au hotărât să protesteze; mai cuseamă căpraşii, care nu sunt decât nişte salariaţi. Ei s'au adunat la sediul lor şi au decis să înainteze un memoriu forurilor în drept. Birjarii arată că starea lor mizeră şi se plâng că atâtea zeci de familii nevoiaşe ar fi aruncate pe drumuri prin introducerea autobuzelor.

Bieţii birjari! Cad şi ei victime ale progresului. Insă, bine înţeles, propăşirea generală trecea înaintea unor interese personale..

VIF.

D. inspector financiar Pădureanu
cercetează situaţia fiscului la Iaşi

Aseară a sosit în localitate d. inspector financiar Pădureanu pentru a face inspecţii la ad-ţiile financiare din localitate, şi a se interesa de mersul lucrurilor la Iaşi.

In cursul dimineţei de azi d. Pădureanu a luat contact cu d. Ad-tor de constatare V. Gavrilescu şi cu d. A-tor de încasări şi p'âţi Buznea, de la care a primit toate relatările necesare.

D. inspector Pădureanu va sta o zi în localitate, după care va pleca să inspecteze celelalte Ad-ţii financiare din Moldova, d-sa fiind inspector pe toată regiunea.

Rezultatul general
al examenului de bacalaureat la Iaşi

La examenul de bacalaureat, la Comisiunea dela *Liceul Internat* au reuşit următorii, în ordine alfabetică.

C. Apostoaie, Băncescu N. Bejan I, Bun şi M, Buceaf Cosma, Cărăuşu. Al. Ciobanu, Gr. Colcea, Sim. Constantinescu, T, Creţu, V. Corcodel, R. Cărăuşu, C. Crăescu, I. Dima, P. Dimitriu, C. Donea, C. Emil, Oct. Filipescu Em. Georgescu, P. Grigoriu, C. Ghica, D. Gheorghiu, I. Goldfracht, N. Grigoriu, N. Gotta, Al. Ionescu, I. Marin, Gr. Leonte, C. Magdiraş, I. Manolescu, N. Nazarie, I. Pintilie, I. Pârâu, Oct. Popovici, L. Pădure, V. Percrestov, Oct. Râpă, C. Rudenco, I. Simion, I. Simionescu, I. Silberştein, A. Silberştein, D. Stavu, I. Şuşnea, D. Timoite, I. Teodorescu, I. Teikain, C. Toma şi C. Teodorescu.

*

La comisiunea dela *Liceul Naţional* au fost declaraţi reuşiţi următorii, în ordinea clasificării:

Ion Cazacu (media 7.90), Mircea Iosipescu, Lazăr Grünberg, Rolsud Gheinich, Nuem Natan, Efin Lupu, Virgil Ritter, Emil Zaiţer, Emil Cocoţou, Gh. Patron, Alex Bădăreu, Florian Culianu, Volt Grinzais; Alexandru-Gh. Lică, Weissman Malca, Maria Băideanu, V. Cataramă, Al. Constantinescu, Gh. Gălăţeanu, Goldman Solice, Haimovici Carol, Lazarovici Sura, Macovei Manole, Gh. Marcoci, Elena Mădărjac, Sami Marcovici, Alex. Mircea, Gh. Minulescu, Eugen Pavel, Alice Paradaiser, Petrăchescu Traian, Maria Popovici, Ana Tarnoschi, Elena Teodorescu, Traian Ţibuleac, Lenuţa Veinştein, Gh. Zotta şi Solomon Zaltman.

Incendiul
dela Piatra-Neamţ

Piatra Neamţ 5.—Trăsnetul a căzut ieri asupra Şcoalei normale de învăţători,—clădire nouă, care a costat 15 milioane lei.

Clădirea s'a aprins şi a ars acoperişul, iar un etaj a fost deteriorat. Pagubele sânt destul de mari.

x **Dr. Brener** *specialist mamoş*, boli de femei, *Cons*, 2—8 d. m. în str. Banu

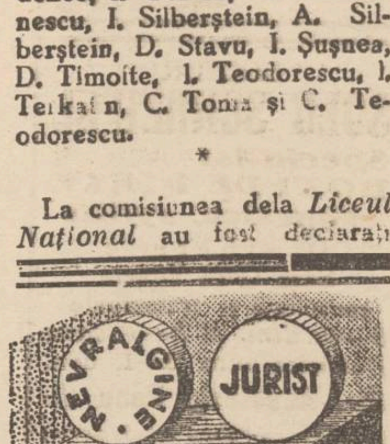

Şezătoarea dela Manufactura de Tutun
Conferinţa D-lui Dr. Cădere Răspunsul D-lui Ing. Mihalache

Ieri după amează a avut loc o şezătoare la manufactura de tutun.

D-l Dr. Cădere, medicul şef al oraşului, invitat de centrul cultural al Inspectoratului Muncei — a expus în prezenţa întregului personal muncitoresc şi funcţionăresc, o populară şi interesantă conferinţă despre ravagiile alcoolismului arătând cu exemple concrete din viaţa de toate zilele consecinţele fatale. D-sa a citit diferite versuri populare pe care le-a cules prin satele moldoveneşti şi care au demonstrat, cu exemple tipice, dezastrul acelora cu patima beţiei.

Numeroasa asistenţă a aplaudat pe d. dr. Cădere.

D. inginer Mihalache, directorul fabricei a mulţumit d-lui medic şef al oraşului, nu nu mai pentru luminoasele poveţe dar mai ales pentru căldura sufletească cu care a ştiut să incordeze atenţiunea ascultătorilor.

La sfârşit, personalul funcţionăresc şi muncitoresc a aderat cu entuziasm la iniţiativa d-lui director Mihalache de a contribui prin subscripţii la cumpărarea veşmintelor preoţeşti necesare Bisericei Sf. Treime din Păcurari, care printre enoriaşi numără mulţi funcţionari şi lucrători ai Regiei.

x **Bonete, pantofi de bae modele alese, calităţi fine cu preţuri eftine la mag. „ELEFANT".**

La biserica Trei-Erarhi

S'a terminat construirea criptei
lui Dimitrie Cantemir Voevod

D. arhitect Teodorescu, dela monumentele istorice, a terminat de amenajat cripta dela biserica Trei Ierarhi, unde va fi înmormântat Dimitrie Cantemir.

I. P. S. S. Mitropolit Nicodem va da dispoziţii pentru înmormântare, care se va desfăşura cu deosebită pompă. Un sobor de preoţi va oficia serviciul religios. Vor participa reprezentanţii autorităţilor locale şi probabil câţi-va invitaţi din Bucureşti.

Rubrica Sportivă

A. S. „Jandarmii" contra
Macaby-Hacoah şi Textila

Terminându-se probele oficiale, conducătorii foot-balului ieşan au început tratative pentru aducerea de echipe străine în localitate. Astfel Sâmbătă şi Duminică, Iaşul sportiv va primi vizita unei echipe care, deşi tânăra, a început să se impuie în footbalul Bucureştean.

E vorba de echipa de football a asociaţiei sportive „Jandarmii" una din cele mai puternice formaţiuni militare în materie de foot-ball.

„JANDARMII" este o echipă robustă şi practică un joc atletic. SAMBĂTĂ 8 Iulie va întâlni pe Macaby-Hacoah. Aceasta va opune echipa obişnuită care în ultimul timp a obţinut rezultate frumoase.

DUMINICA va primi replica „Textilei" al cărei joc se va acomoda cu acel al Bucureştenilor, dând loc la o luptă strânsă.

*

Macaby-Hacoah din oraşul nostru, a fost însărcinată de O. M. R. (organizaţia Macaby România) da a face propagandă în oraşele din Moldova.

Macaby-Hacoah se va deplasa la Podul-Iloaie, unde işi va da concursul în cadrul unei serbări sportive care are loc mâine. Echipa de foot-ball rezerve va juca contra reprezentativei din Podul-Iloaei. Deasemenea secţia de Wolleiball va trimite echipele A şi B de seniori, care vor face un match demonstraţie.

Echipele de gimnastică (domni şi domnişoare) vor apare la festivalul care va avea loc în localul şcoalei.

SEMM

x „**Chino-vinul „Dr. Ratianu** cu China, Kola, Guarana, Genţiană şi Glicerofosfat de Calciu întăreşte organismul, dându-i vigoare. Se recomandă cu mare succes convalescenţilor şi anemicilor, mărindu-le pofta de mâncare. Depozit: Farmacia Dr. Ratianu Cuza Vodă 48.

Sunteţi siguri de un câştig bun
Jucând la Colectura NOROC-BUN
Iaşi, Ştefan cel Mare 16
TELEFON 321

Informaţiuni

x In urma reclamaţiei d-lui A. Zilberman din str. Aron Vodă, parchetul a trimis în judecată pentru abuz de încredere pe tânărul Ion Giosan din aceiaş stradă.

x Soţii Ecaterina şi Ion Borcea din str. Perju, au reclamat parchetului pe mama lor d-na Elisabeta Simon, că le face mereu nemulţumiri, spărgându-le geamurile de la casă.

D-na Elisabeta Simon a fost trimisă în judecată.

x *In jurul unor ameninţări.*—Se cunoaşte reclamaţia făcută poliţiei de d. Ilie Nedelcu, controlor financiar, cum că ar fi primit câte-va scrisori anonime prin care este ameninţat cu moartea.

Cercetările n'au reuşit să identifice pe autorul scrisorilor; dar se crede că e vorba de un funcţionar subaltern, care probabil că nu e în termeni buni cu d. Nedelcu.

x Cenzura din Iaşi a oprit eliberarea din tipografie a noului volum istoric intitulat *„Călătorii şi scriitorii străini despre evreii din principatele româneşti"*, volum aparţinând d-lor *Scarlat Calimachi* şi *S. Cristian.*

Autorii au depus de trei zile un volum la cenzură şi nici până azi nu s'a dat aprobarea.

Motivul: se aşteaptă sosirea d-lui prefect Th. Zoppa şi a d-lui col. Ed. Munteanu.

x *ORIUNDE PLECAŢI, cereţi să vi se trimeată gazeta v o a s t r ă favorită „Opinia". Abonamentul lunar 30 lei.*

x *Reclamaţie contra unui ceasornicar.* — D-l V. Ilasievici din str. I. Creangă nr. 60, s'a plâns poliţiei că ar fi fost înşelat de ceasornicarul Solomon Bruner din str. C.-Vodă 17.

D. Ilasievici susţine că a încredinţat d-lui Bruner spre reparare un ceasornic de valoare, şi acesta i-ar fi restituit un alt ceasornic. de calitate inferioară. Se cercetează.

x UN SUCCES.—Aflăm că tânărul *George Leon* — fiul D-lui avocat Const. Leon — un eminent absolvent al şcoalei Politehnice din Bucureşti, a fost distins de Consiliul profesoral al şcoalei cu o bursă pentru a face lucrări practice în străinătate.

La 15 Iulie D-sa va pleca în Polonia unde va începe lucrările.

Ne bucurăm sincer că un ieşan s'a relevat atât de merituos şi-i transmitem felicitări.

x **Numai m â i n e** *se mai preschimbă bonurile de premii din seria 60-a.* **Tragerea are loc Duminică 7 Iulie în sala Trianon.**

Nu neglijaţi a preschimba bonurile.

x Locuitorii din str. Greceanu şi Lascar-Catargiu, roagă pe d. primar să dispue ridicarea grămezilor de pământ, rămase acolo, pe urma reparărei trotuarelor. Movilele de pământ perturbează circulaţia vehiculelor şi determină accidente.

A apărut
Le Journal de Moscou
No. 26, cu ultimile ştiri politice, economice, sociale şi literare Lei 10, la toţi chioşcarii şi vânzătorii de ziare din Iaşi. La cerere Lib. Ig. Hertz, Cal. Victoriei 5, Bucureşti, trimite un număr de probă gratuit.

Realizările editurei „Ig. Hertz"
Colecţia „Akademos"

Editura „Ig. Hertz" editează o nouă colecţie, intitulată sugestiv „Akademos".

Primul volum conţine interesanta povestire: *„Codin"*, datorită marelui scriitor *Panait Istrati.*

Colecţia „Akademos" se prezintă în condiţiuni tehnice excelente. Fiecare volum este tipărit elegant pe hârtie velină şi legat în pânză.

Pentru a fi la îndemâna orcui, colecţia „Akademos" se vinde numai cu 38 lei volumul.

DE VÂNZARE diferite mobile, una maşină de cusut marca „Singer" în bună stare, un gheţar mare pentru berărie, una casetă mare cu 2 uşi marca „Wertheim", rafturi fine şi tejghele cu cristaluri şi 1 bae mare electrică pentru un medic. A se adresa d-lui Isidore Margulies administratorul caselor A. Braunştein. Str. Ştefan cel Mare 27.

DE INCHIRIAT la Borsec vilă nouă cu privelişte minunată, apartament cu 2 camere şi bucătărie mobilă modernă şi camere separate. Informaţii „Viţa departe de grija" D-na Ana I. Paul şi în Iaşi Dr. I. Paul, Lăpuşneanu 2 Preţuri moderate.

DE INCHIRIAT cameră elegant mobilată, cu intrare separată, la persoană serioasă. Str. Albineţ 14 bis. Vizibil între 1—5 p. m.

Nevralgiile, durerile de cap cele mai rebele, le înlăturaţi imediat cu Noval

ULTIMA ORĂ

Moartea Mitropolitului Nectarie al Bucovinei

Cernăuţi 5.— Ieri după amiază la ora 2 şi un sfert, a răposat întru Domnul, I. P. S. Nectarie Cotlarciuc, Mitropolitul Bucovinei.

*

Mitropolitul Nectarie s'a născut în anul 1875 în com. Stulpicani jud. Câmpulung moldovenesc (Bucovina). A urmat studiile superioare la Cernăuţi şi s'a specializat la Viena şi München.

A fost profesor la Facultatea de teologie din Cernăuţi şi a fost ales Mitropolit al Bucovinei în Noembre 1924, fiind al 7-lea arhiepiscop al provinciei lui Ştefan cel Mare.

*

Mitropolitul Nectarie suferea de cancer la stomah. Anul trecut a fost supus unei operaţiuni chirurgicale la o clinică din Viena şi starea pacientului s'a ameliorat.

La începutul lui Iunie a. c., I. P. S. Nectarie a ieşit în întâmpinarea M. S. Regelui când Suveranul a vizitat Basarabia.

Apoi starea Mitropolitului s'a înrăutăţit şi Inaltul Erarh şi-a dat ieri obştescul sfârşit, în grele suferinţe, în etate de 60 ani.

*

Corpul neînsufleţit al Mitropolitului Nectarie a fost depus în sala sinodală a palatului metropolitan.

Funeraliile vor avea loc Duminecă dimineaţă, cu fastul cuvenit unui Inalt Prelat, regretat profund de poporăni.

Cine va fi succesor?

Ca succesor la Mitropolia Bucovinei, cel mai indicat este P. S. S. Visarion Episcopul Bălţilor şi Hotinului.

Episcopul Visarion este agreiat de guvern, de Sf. Sinod şi de membrii adunării eparhiale şi ai congresului.

Congresul naţional va fi convocatin Octombrie, pentru alegerea Mitropolitului Bucovinei şi a unui Episcop la Arad.

Cazul delicat
al unor scrisori politice

Oficiosul averescan „Îndreptarea" publică un interesant articol atribuit d-lui mareşal Averescu. Articolul se ocupă de o serie de scrisori apărute în unele ziare engleze, scrisori care examinează activitatea şi atitudinea unor oameni politici din epoca 1926-1930.

Printre altele, scrie „Îndreptarea", se comite impietatea de a pune învinuiri degradatoare în sarcina a două mari figuri ale ţării noastre: regele Ferdinand şi Ionel Brătianu.

Lumea oficială dela noi a aflat de scrisorile în chestiune, căci ele au fost traduse în româneşte de organe ale statului şi trimese confidenţial la numeroase persoane.

Mareşalul Averescu ar avea intenţia să ridice această chestiune în parlament.

Un borfaş vestit
s'a angajat servitor
şi a furat 50.000 lei

Legiunea de jandarmi a arestat pe un anume Ion Prodan din com. Aroneanu-Iaşi. El a comis un furt de 50.000 lei la d. Grosman din Pd. Iloaie, unde se angajase ca servitor.

La cercetările făcute de d. cpt. Lascăr, comandantul legiunii de jandarmi, s'a stabilit că Ion Prodan e un vechiu borfaş. E este urmărit de poliţii e din mai multe oraşe, unde a comis deasemenea jafuri îndrăzneţe.

Citiţi zilnic Opinia

Intre Banca Naţională şi Banca Moldovei

Ziarul „Credinţa" afirmă că d. Costin Stoicescu, administrator delegat la Banca Naţională, a primit dela „Banca Moldova Comercială" un stoc de polite de o sută milioane lei în schimbul cărora institutul de emisiune a dat numerar.

Tot prin d. Stoicescu, „Banca Moldova" ar fi ridicat de la Banca Naţională suma de un miliard lei în schimbul portofoliului.

Pe această chestiune, ziarul „Credinţa" atacă pe d. Stoicescu şi cere înlăturarea d-sale dela Banca Naţională.

Serbarea şcolară
de la Palatul Cotroceni
Voevodul Mihai a obţinut premiul al II-lea

Bucureşti 5.— Aseară a avut loc la Palatul Cotroceni, serbarea sfârşitului de an şcolar a clasei Voevodului Mihai. Un cort cercetăşesc a fost amenajat în parcul palatului.

Au asistat M. S. Regele, ex-regina Elisabeta a Greciei, d. Gh. Tătărescu, dr. C. Angelescu, prof. Dem. Gusti, d. general Balif, d. general Condeescu etc. şi întregul corp didactic al clasei.

Şcolarii, împreună cu Voevodul Mihai, au intonat „Imnul Regal"; au urmat recitări, coruri şi dansuri. Apoi Voevodul Mihai a cetit însemnările Alteţei Sale asupra unei excursiuni făcute în Munţii Apuseni.

La urmă, M. S. Regele a cetit situaţia sfârşitului de an şi a distribuit premiile.

Premiant întâi, a fost proclamat elevul Cernavodeanu. Premiul II l-au obţinut Voevodul Mihai şi elevul Ioanaţiu. Premiul III elevul Heitman.

M. S. Regele a îmbrăţişat şi a felicitat pe Voevod.

Un nou demers al Abisiniei

Londra 5.—Din Adis-Abeba se anunţă că împaratul Abisiniei a făcut un demers şi la ministrul Statelor-Unite, însărcinându-l să determine guvernul din Washington de a interveni să împiedece o agresiune războinică din partea Italiei.

O operaţie cu bucluc
Reclamaţia unei doamne împotriva unui medic

Chişinău 5. — D-na Irina Cerniakin din str. Podolschi 63, soţia unui ceferist dela gara locală, s'a prezentat d-lui dr. Papinian directorul spitalului „Regina Maria", plângându-se că are dureri în abdomen. Medicul a examinat-o şi constatând că are o tumoare, i-a spus că trebuie să fie operată. Femeia a acceptat.

In timp ce-i făcea operaţia, d-rul Papinian a constatat cu surpriză că femeia n'are tumoare, ci e... însărcinată.

I-a cusut abdomenul la loc; iar apoi i-a spus că e însărcinată şi că ar fi bine dacă ar putea să înlăture sarcina. După vorbele medicului, femeia a înţeles că vrea să-i facă un raclaj, întrucât în starea în care se afla după operaţie, era periculos să nască.

D-na Cerniakin s'a prezentat parchetului, depunând o reclamaţie împotriva doctorului Papinian. Ea cere 500.000 lei despăgubiri.

Cazul provoacă senzaţie. Faptele astfel expuse, sânt înşirate de d-na Cerniakin, în reclamaţia depusă la parchet.

Urmează să se cunoască şi explicaţiile medicului.

COR.

Cum este tratat laşul
Cazul dela asigurările sociale

O mică dar impresionantă chestie ieşană.

Zilele aceste urmau să plece la diferite staţiuni balneare 175 de suferinzi, trimişi de casa asigurărilor sociale.

Toate formele au fost îndeplinite. Asiguraţii au fost consultaţi şi admişi de corpul medical al casei. Dar cu aceasta, chestia nu era terminată.

A sosit şi o comisiune medicală din Bucureşti, care din nou a consultat pe bolnavi, verificând diagnozele şi opiniile medicilor din Iaşi.

Nici o notă discordantă.

Totul a fost găsit în cea mai perfectă ordine.

Aşa dar bolnavii ieşeni urmau să plece spre a-şi căuta de sănătate.

Dar n'aduce anul, ce aduce ceasul.

In ultimul moment casa centrală din Bucureşti a redus numărul bolnavilor din Iaşi cu drept de a pleca în staţiuni balneare, de la 175 la 75 numai.

Faptul a provocat printre asiguraţii din Iaşi un protest unanim.

D. Vasile Arseni, preşedintul Casei de asigurări, pleacă la Bucureşti, pentru a cere centralei respectarea ordinei stabilite.

Credem că va reuşi, mai ales că are concursul d-lui Iancu Zipa. DAN

Problema Habsburgică
provoacă îngrijorare europeană
Demersurile d-lui Titulescu

Paris 5.—Provoacă discuţii în cancelariile europene, actul Consiliului de stat de la Viena, prin care se anulează restricţiunile contra familiei de Habsburg şi se restitue o bună parte din averile confiscate.

Din Praga se reaminteşte că Mica Antantă consideră *caz de război* o eventuală restaurare Habsburgică.

In acest sens s'a luat recenta hotărâre în conferinţa dela Lubliana.

*

In actualele d-sale vizite diplomatice, d. Titulescu a expus chestiunea Habsburgică, arătând că restauraţia ar fi un pericol pentru pacea europeană.

Ziarul „L'Information" precizează că d. Titulescu a înştiinţat oficial împotrivirea categorică a Micei Antante la revenirea Habsburgilor pe tron.

O ameninţare
şi un răspuns

D. *Em. Socor*, directorul ziarului „ZORILE" din capitală, semnează în numărul de astăzi un articol prin care arată că prefectul poliţiei din Bucureşti ar fi declarat într'un cerc că îl va lovi „în ce fi este mai scump", pentru campania ce o duce în ziarul d-sale împotriva d-lui col. Gabriel Marinescu.

D. Socor ţine să atragă atenţia d-lui prefect Marinescu că, dacă e prefectul poliţiei Capitalei, n'are totuşi dreptul să dispună nici de viaţa nici de libertatea oamenilor.

Directorul ziarului „Zorile" ţine să mai arate că nu se intimidează aşa de uşor, cum îşi poate închipui prefectul şi că va ştie să-l tragă la răspundere — la grea răspundere — pentru orice abuz ar comite d-sa sau altcineva din indemnul d-sale.

Revizuirea funcţionarilor vamali

D. ministru de finanţe, Victor Antonescu, intenţionează o revizuire generală a întregului aparat funcţionăresc vamal, aceasta ca răspuns numeroaselor denunţuri ce s'au primit la ministerul de finanţe, că se fac la multe vămi din ţară, nereguli şi fraude.

In linie generală şefii vamali cu o vechime de peste 3 ani de zile vor fi mutaţi, unii în locul altora.

Ştiri politice

Intrevederea Dinu Brătianu — Gh. Tătărescu

Bucureşti 5. — O lungă întrevedere a avut loc ieri între d-nii Dinu Bratianu şi Gh. Tătărescu.

Primul-ministru a dat din nou asigurări că chestia modificării Constituţiei nu-i actuală.

Şeful partidului a promis că va sprijini guvernul, în limita programului partidului.

Dl. D. Bratianu pleacă pentru câteva zile la Mamaia.

Intrevedere Vaida-Argetoianu

D. Argetoianu a vizitat ieri pe d. Al. Vaida cu care a avut o lungă discuţiune.

Intr'un interview acordat „Dimineţii", d. Argetoianu a declarat că trebue modificat sistemul fiscal, pentru uşurarea contribuabililor.

Cazul Manoleseu-Strunga

Unele cercuri afirmă că d. Manolescu-Strunga e placat definitiv din guvern.

Se aşteaptă ca d. dr. Costinescu să devie titular la Ministerul de industrie şi comerţ; şi în acest caz, d. Victor Iamandi va fi numit ministru al sănătăţii.

x Copiii limfatici, anemici, scrofuloşi, vor deveni voinici şi voioşi, dacă vor face o cură de vară cu *Sirop Iodotanic Werner*. Preparat de Farmacia Werner—Iaşi. 4 bis

ŞTIRI POLIŢIENEŞTI

Un aspect al mizeriei
O fată de familie bună, vinde covrigi pe stradă

In Tg. Cucului, gardianul public a arestat o fată care vindea covrigi, fără să posede autorizaţie.

La comisie, ea a refuzat să-şi spuie numele. Se pare că e vorba de o fată mai cultă, de familie bună şi care a ajuns să-şi câştige astfel existenţa, deoarece a decăzut.

Cercetările continuă.

FURTURI.— Este cercetat la poliţie V. Melenciuc, fără domiciliu stabil, reclamat de femeia Elena Gavrilescu că i-ar fi furat o mie lei într'un han din Târguşurul Păcurari.

— D. Mişu Koler din str. Păcurari No. 101, s'a pâns la poliţie, că dintr'o magazie i s'au furat 6 păsări.

— Eugen Minac din str. Lipovani No. 12 a fost surprins pe când încerca să-l jefuească pe d. Iosub Zaharia din Bosia (Iaşi).

— Sânt cercetaţi la poliţie Const. Andriescu din str. Şipoţel 33 şi Gh. Adam din cart. P. Bogdan, care au fost prinşi de gardianul public pe când încercau să vândă 7 capace de canal, la fabrica Caizerman din str. Col. Langa.

— O încercare de furt s'a înregistrat la depozitul de benzină Veisenberg din piaţa Păburari. In legătură cu acest furt, e cercetat Dim. Hacianu din Roman.

— Un furt dă piele pentru încălţăminte s'a comis la d. Adolf Maer, str. C. Vodă 5.

DIVERSE.— Un gardian pubic a adus la comisie pe C. Rădulescu str. Păcurari 156, care făcea scandal pe stradă. Asupra lui sau găsit 2v mii lei.

— Este cercetat Pleşca Vasile din Sculeni, care dormea într'un vagon în gara Nicolina. REP.

Un electrician surprins
pe când tăia sârmă de telefon

Şeful postului de jandarmi din Leţcani a arestat pe un anume Alex. Rumican, de 20 ani, de meserie electrician.

Acesta a fost surprins pe când tăia sârma telefonică de pe şoseaua Iaşi-Leţcani.

Arestatul a declarat că a mai furat sârme de telefon, pe care le-a vândut, unor comercianţi.

Cercetările continuă.

x Siropul Iodotanic Dr. Ratianu aprobat de Consiliul Sanitar Superior, se recomandă cu mare succes copiilor lymfatici, anemici, scrofuloşi şi rachitici pentru purificarea şi regenerarea sângelui, înlocuind Untura de Peşte. Nu produce jodism. Depozit Farmacia Dr. Ratianu, str. Cuza Vodă 48.

x Inainte de a pleca la băi, nu uitaţi să vă abonaţi la „Opinia".

Atac banditesc
Un comerciant jefuit

Soroca 5. — Comerciantul Bercu Sorin din localitate, mergând pe şoseaua Floreşti, a fost atacat de câţiva răufăcători mascaţi, care l-au jefuit de suma de 37.000 lei. Apoi l-au legat, i-au pus un căluş în gură şi l-au aruncă într'un şanţ.

Se cercetează.

O sinucidere

In maşina de curse Botoşani-Cernăuţi s'a otrăvit tânărul Kalman Stern, funcţionar comercial la Botoşani. Sinucigaşul a fost internat în spitalul din Mihăileni.

Cauza actului disperat este o dragoste nefericită.

x Din eroare s'au atribuit d-lui N. Stroici, preşedintele Camerei de Agricultură, declaraţiunile asupra situaţiei agricole din judeţul nostru.

x In vederea modificării convenţiei încheiată cu Germania, va pleca în curând la Berlin o delegaţie, condusă de d. ministru Gh. Leon.

TEKIR-GHIOL
VILA IAŞI
închiriază camere elegant şi curat mobilate, cu preţuri convenabile.

Cine vrea să asiste la o adevărată seară rusească la un bal din Peterburg, şi să-l vadă pe Gustav Froelich în *Contesa Lubienska* şi pe Any Ondra în excentrica comedie muzicală — Premieră *„Zero la purtare"* să poftească azi *la ROXY* Cele mai plăcute 3 ore de distracţii.

Medicament mic cu efecte mari!
BĂTURIN
vă scapă sigur şi definitiv de bătături scoţând bătătura cu tot cu rădăcină. A se urma exact modul de întrebuinţare.
Depozit:
Farmacia Dr. Beceanu
Iaşi, Piaţa Halei

In rate lunare fără aconto
la funcţionari, militari şi pensionari
vinde noul magazin
BAZARUL GENERAL
din Iaşi str. Cuza Vodă 11 (vis-a-vis de fosta prefectură de poliţie)
Haine gata şi de comandă, stofe fine, manufactură, lingerie, tot felul de mătăsuri, pânzeturi, încălţăminte, etc. etc.
Notaţi adresa: BAZARUL GENERAL, str. Cuza Vodă No. 11

LICITAŢIE
Comitetul şcolar al şcoalei de Menaj Iaşi face cunoscut celor interesaţi că în ziua de 11 Iulie a. c. ora 10 a. m. se ţine în cancelaria şcoalei —pentru a doua oară—licitaţie pentru aprovizionarea cu lemne necesare şcoalei, pe exerciţiul anului 1935 | 1936. Caetul de sarcini se poate vedea zilnic între orele 8-12 şi 3-6 la cancelaria şcoalei.
Comitetul

CAUT SERVICIU casierită sau vânzătoare la chioşc etc. Adresa Câtu Teodosia strada Moara de Vânt 1.

Gura Humorului
Pension Kusniewicz
deschis cu 14 camere, modern mobilate, vis-a-vis de grădina publică, strada Brăileanu No. 1.

Dr. M. Segal
Fost asistent la clinicile Prof. Dr. Grossmann şi Dr. Halle din Berlin
Boli şi Operaţiuni de Nas, Gât şi Urechi
ELECTROTERAPIE
Băi de lumină pt. cap şi gât
Iaşi, Ştefan cel Mare 68 (casele Daniel)
Consult 8-10 a. m. şi 3-7 p m
Telefon 560

DOCTOR
SOLO SCHREIFEL
Specialist
BOLI DE PIELE
Venerice, syfilis
Diathermie
Raze Ultra Violete
consultaţii şi tratamente
8—10 dim. şi 2—9 seara
Duminica între 8—1 dim.
Str. Anastasie Panu 70
(vis-a-vis de Palatul Administrativ)

Cetiţi zilnic „Opinia"

82 I. C. Brătianu AUR cumpără plătind cel mai bine

RĂCIT? ASPIRIN BAYER

1 LEU

ANUL XXXI No. 8468

ABONAMENTE

Lei 350 . . . . pe un an
» 180 . . . . » 6 luni
» 90 . . . . » 3 »
» 1000 . . Instituții publice

ATELIERELE TIPOGRAFICE
IAȘI. — STR. LĂPUȘNEANU 37

Telefoane { Redacția 391 / Administrația 394 / Serviciul de noapte 367

OPINIA

Ziar popular cotidian

DUMINICA 7 IULIE 1935

SERIA 61-a

BON No. 32

OPINIA

PREMII GRATUITE

Fapte, nu vorbe!

Realizări învățătorești

Corpul nostru învățătoresc a avut de suferit, în ultimul timp, multe desamăgiri și lovituri, atât de ordin material, cât și moral. Rezultatele desconsiderării, pe care au avut-o din partea factorilor conducători, sunt în unele cazuri dezastruoase. Nedreptățit, persecutat și hărțuit chiar de către cozile de topor ridicate dintre colegii politicieni, cu o lealâ de mizerie, care nu-i dă posibilitatea să trăiască o viață mai omenească, învățătorul nu mai poate avea entuziasmul necesar, pentru a nu fi un simplu slujbaș, ci cu adevărat primul și cel mai important factor al ofensivei culturale ce se anunță cu surle și trâmbițe.

Acolo însă, unde învățătorii au înțeles că scăparea nu poate veni decât prin ei înșiși, ei nu și-au plecat capul sub lovituri, ci din contra, acestea i-au făcut să se unească, să se organizeze și punându-și în frunte conducători vrednici, să poată rezista loviturilor primite.

Un exemplu de acest fel ne vine dintr'un județ îndepărtat, depe malul Nistrului, dela Soroca. Învățătorii dela Soroca au dovedit ce poate face solidaritatea și încrederea în fruntașii lor, care departe de a fi niște profitori, muncesc și se sacrifică pentru binele corpului din care fac parte.

Iată, în lumina cifrelor și a înfăptuirilor visibile, cum lucrează Asociația învățătorilor dela Soroca:

Asociația a clădit un cămin, o mândrie pentru oraș și țara întreagă, în valoare de două milioane.

Posedă un aparat de cinematograf, care colindă satele județului rulând filme educative. Numai în două luni a anului curent, a mers prin 38 sate, rulând în fața a 5703 elevi și 8086 săteni.

Împreună cu Asoc. Prof. Secundari, a organizat o serie de șezători prin mahalalele orașului, cu conferințe, serbări etc.

A organisat cursuri de vară pentru învățători, la care au fost aduși să conferențieze re-representanții cei mai de seamă ai științei și literaturii române.

Asociația este împărțită în subsecții, fiecare regiune activând potrivit nevoilor locale: serbări, excursiuni, coruri, cămine culturale, biblioteci etc.

O revistă „Solidaritatea" condusă de cei mai aleși membri ai Asociației, în care se desbat, mai ales problemele locale, care-l preocupă.

O bancă populară cu un capital de aproape 5 milioane. *O cooperativă* de librărie și manufactură care în anu 1934, la un capital social de 178.815 lei a dat un beneficiu net de 247.108 lei.

Sub auspiciile acestei cooperative, s'au înființat în județ aproape 100 de cooperattve școlare de aprovizionare cu cărți și rechizite școlare.

Sufletul acestor inițiative demne de imitat, este colegul V. Ciubotaru, ajutat de un mănunchiu de oameni aleși: Sfeclă, Vătaman, Mociutchi, ș. a. cari au înțăles ca interesele de breaslă să le punâ mai presus decât cele ale clubului politic.

Noi așteptăm ca la adunarea generală de Duminică, conducătorii asociației ieșene: d-nii Platon Erimia și ceilalți, să ne arate care le sunt întâptuirile, în acești doi ani decând conduc Asociația.

I. SAVINESCU

Cutremurul din Germania

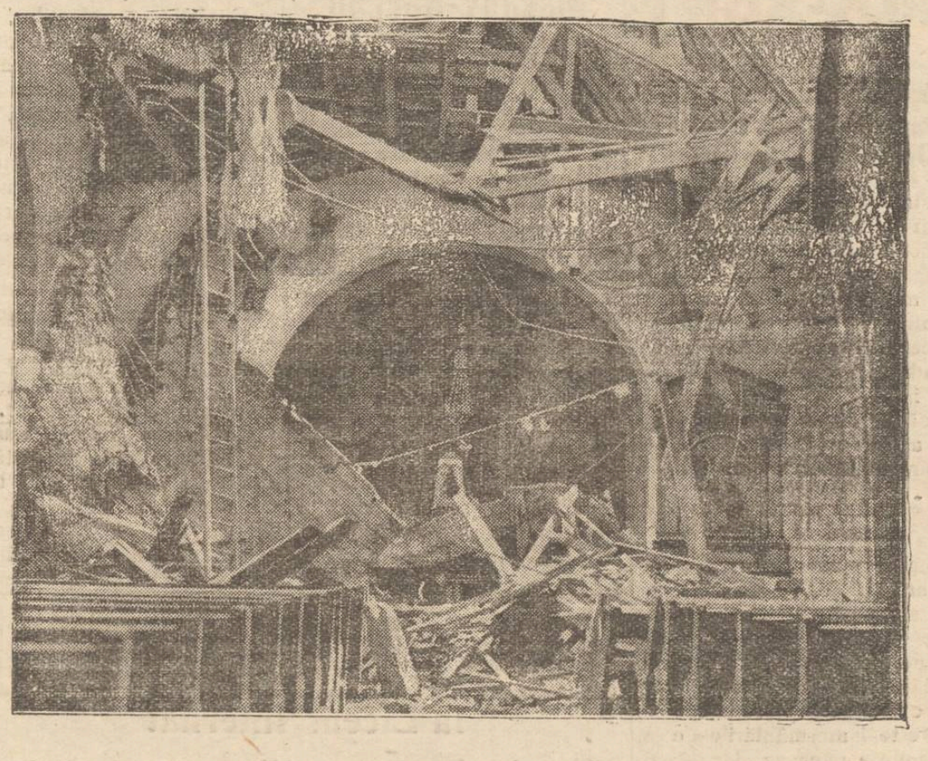

După cum am relatat, cutremurul de pământ din Germania a fost destul de puternic. Mai ales în regiunile din sud, cutremurul a provocat mari stricăciuni.

In orașul Buchau, o veche și frumoasă biserică istorică a fost complect dărâmată, cum se vede în clișeul nostru.

Situația în partidul liberal se va lămuri la toamnă

Conducerea efectivă va reveni grupului Tătărescu

Problema modificării constituției ne-fiind considerată ca actuală, ea nu va fi pusă (pe cât aflăm în discuția nici unui organ statutar al parlamentului liberal.

Până la toamnă, toate organizațiunile care nu au procedat încă la această operațiune, vor trebui să întrunească congresele județene și să aleagă comitetele respective.

La toamnă se va întruni în București congresul general al partidului, cu care ocazie se va alege delegația permanentă și comitetul central de conducere.

Dată fiind situația din partidul liberal, nu încape îndoia ă că, cu această ocazie, conducerea va reveni formal partizanilor d-lui Tătărescu.

D l Dinu Brătianu va rămâne și mai departe, președinte al partidului,— rolul d sale și al tuturor partizanilor d-sale d-nii Tancred Constantinescu, Oromolu, Cipăianu, Bebe Brăteanu etc.), în conducerea partidului, va fi însă cu mult redus.

Clima lunei lunie 1935

Climatul Pământului, cel puțin de 2.000 ani încoace, nu s'a schimbat, după cum se dovedește cu observațiunile făcute în timpuri și cercetările învățaților. Căci, spun acești învățați, cultura unor anumite plante își păstrează aceleași granițe în dezvoltarea lor, adică nu se depășează nici la Nord, nici la Sud de actualele limite; de ex. viea se coace și astăzi tot între aceleași limite: 22 grade latitudine sudică și până la 50—52 grade latitudine Nordică ca și pe timpurile biblice; asemene curmalul nu se retrage nici nu poate să avanseze peste 22 grade latitudine.

Totuși variațiuni mari au loc în climatele globului mai ales în zonele temperate, dela 30—40 grade spre poli: aceste variațiuni oscilează între niște limite mai mari sau mai mici în perioade diferite de timp; iar când se repetă la intervale mari, atunci avem *variațiunile seculare.*

Astfel am avut anul acesta *variațiunea climei lunie.* Această lună, din acest an a fost excesiv de călduroasă nu numai la noi în România, dar în toată Europa; și, această excesivitate nu e notată atât în privința maximului temperaturei zilnice, căci au fost ani, în care maxima zilnică a întrecut cu mult 36 grade la umbră cum s'a observat acum, dar, mai cu seamă, *anul acesta s'a remarcat temperatura foarte înaltă ca durată,* de serii lungi de zile.

Anul acesta mijlocia temperaturei lui Iunie, de 21,7 grade, este cea mai ridicată din perioada de 50 ani (1886-1935); în cursul acestei perioade numai în anii 1892, 1901, 1924, 1927, și 1931 adică în 5 ani, a fost temperatura aproape atât de ridicată ca acum; dar *anul curent a întrecut pe toate lunile similare din trecut.* Seceta ce a dominat în cursul lunei, a provocat creșterea atât de mare a temperaturei, dar chiar și în regiunile cu ploi și încă abundente, temperatura s'a menținut de tot înaltă.

Menționăm că în luna Iunie aveam în mod normal 19 zile de vară, adică cu maxima zilnică de 25 grade; și 5 zile tropicale, adică cu maxima zilnică de cel puțin 30 grade la umbră. Ori, anul acesta, Iunie a avut 27 zile de vară și 17 zile tropicale, adică *zile tropicale de peste trei ori mai multe ca normal.*

Soarele a strălucit în 335 ore; normal durata sa este de 246 ore, deci un excedent de 89 ore. Ploaia căzută în cantitate numai de 19 litri pe metru pătrat, normală fiind 76 litri, deci un mare deficit; au fost și regiuni, dar pe rază mici, unde au căzut ploi abundente. Și de aceea, anul acesta avem mari contraste agricole, căci alături cu regiuni, având vegetațiune bogată și cu porumburi luxuriante, cum de multă vreme n'au fost, cum spun unii agricultori, — avem regiuni sarace cu vegetație slabă și porumburile compromise, sau aproape compromise.

Anul acesta, putem spune, *avem mari contraste agricole, dela o regiune la alta.* Dar, dacă Iulie va veni cu ploi abundente, cum se prevede, căci după mari lipsuri, totdeauna *legea compensațiunei* vine și face equilibru, atunci situația generală se va îmbunătăți mult.

Iași, 6 Iulie 1935.

I. ȚIȚU
Meteorologist-agricol

Prințul de Wales

a strâns 700 milioane lei

Am relatat că cu prilejul serbărilor regale din Anglia, prințul de Wales a luat inițiativa de a strânge un fond pentru educarea și cultivarea elementelor sărace și merituoase.

Moștenitorul Angliei s'a ocupat serios de această chestiune și a reușit să strângă un milion de lire, adică 700 milioane lei. Fondul va purta titlul „King George and Queen Mary" (Regele George și regina Mary).

Prințul de Wales se interesează personal de distribuirea sumii și pregătește înființarea unor școli speciale.

Profesorul Piccard

și noul zbor în stratosferă

Ziarele belgiene anunță că profesorul Piccard continuă cu febrilitate pregătirile pentru noul zbor în stratosferă. Balonul savantului belgian va avea o mărime excepțională și va fi înzestrat cu cele mai perfecționate instrumente științifice. Unele aparate vor lucra în mod automat.

Cu noul balon, Piccard speră să stabilească recordul înălțimii, urcându-se până la 30 mii metri. La acea înălțime va putea verifica toate rezultate obținute până acum.

Profesorul Piccard va face noua ascensiune în stratosferă probabil în cursul lunei August.

Impunerile municipale

La diferite prilejuri, d. primar Racoviță a dat asigurări că cetățenii Iașului vor fi ușurați de dări, calculându-se în așa chip impunerile încât oamenii să aibă a plăti mai puțin, — echilibrându-se montatnul dărilor, cu puterea reală de plată a oamenilor, în aceste vremuri ae grea criză.

Dealtfel, din necesitatea scăderii dărilor comunale, bugetul primăriei care ajunse-se la vre-o 120 milioane lei, este fixat astâzi cam la jumătatea acestei sume.

Așa aar. d. Racoviță a vrut, sau cel puțin a promis o ușurare fiscală a contribuabililor municipali. Se întâmplă însă că, și de data aceasta, până la Dumnezeu te mânâncă sfinții.

Iar „sfinții" în cazul de față sânt domnii membri ai comisiilor municipale de impuneri.

Acești domni au altă mentalitate și altă normă de procedare.

Dumnealor simt plăcerea sadică de a spori cît mai mult dările, *ca și cum criza n'ar fi lovit pe ieșeni și n'ar domni sărăcie în târgul acesta al politicianilor și al speculanților.*

Dacă d. primar n'are ambiția să i se respecte de către funcționari promisiunea de ușurare făcută ieșenilor, cel puțin să aibă în vedere criteriul obiectiv că: nu-i posibil ca și primăria să devie o teroare fiscală pentru ieșeni. Are statul un rol suficient în această privință...

Rugăm deci pe d. primar să cerceteze puțintel modul de procedare a comisiilor municipale de impuneri.

Lr.

Armata abisiniană

și fiarele sălbatice

Gazetarul englez Molton, care a făcut o anchetă în Abisinia, mai relatează următorul fapt interesant:

Armata abisiniană se pregătește după tehnica modernă. Dar în acelaș timp își păstrează în parte și vechea organizare militară. Astfel se mențin armele care aruncă praf și pietre.

In afară de asta, fiecare regiment are un număr de cuști cu tigrii, lei și alte animale sălbatice. La nevoie, fiarele sînt eliberate și aruncate asupra dușmanului.

Acesta este un vechi mijloc de luptă al africanilor.

Din toată lumea

Ochii de diferite culori—La New-York s'a format unul dintre cele mai curioase cluburi. Este un club mic compus din 14 persoane, care au ochii de culori diferite.

De pildă, o doamnă are un ochiu albastru și altul verzui; un copil are un ochiu negru și altul albastru. Și așa toți ceilalți membri ai clubului n'au ambii ochi de aceiaș culoare.

Gruparea s'a alcătuit cu scopul de a se căuta repararea acestui defect. Cele 14 persoane au depus o sumă importantă, ce va fi acordată ca premiu medicului care va reuși să dea ochilor aceiaș culoare.

Până atunci însă, persoanele în cauză poartă ochelari colorați, spre a-și ascunde defectul curios.

O pasăre necunoscută—Zoologul englez James Mac Green, reintors la Londra dintr'o lungă călătorie, a adus o pasăre necunoscută până acum. Pasărea a fost prinsă într'o pădure din India.

Ea are mărimea unui pui de găină, cu pene negre și verzi. Pasărea doarme ziua și e trează noaptea, când scoate niște sunete stridente. Nu se hrănește decît cu anumite plante ce cresc în India. Pentru a fi menținută în viață; s'au adus special câteva lădițe cu acea plantă exotică. Și în prezent specialiști englezi studiază pasărea ciudată, spre a o inscrie apoi în tratatele de zoologie.

Secta laptelui.—Medicul american Walter Piston vrea să reformeze regimul alimentar. El a lansat teoria, că ne îmbolnăvim și trăim puțin, fiindcă consumăm tot felul de mâncăruri, care cer un prea mare efort din partea organismului. Medicul susține că dacă ne-am hrăni numai cu lapte și pâne, ne-am prelungi viața.

Interesant este că doctorul respectiv a înființat și o sectă a laptelui. El a găsit un număr de maniaci, care dau credit teoriei de mai sus și s'au angajat să se alimenteze numai cu lapte și pâine.

E convenabil în aceste vremuri de criză. Rămâne însă de văzut, cât timp vor putea păstra acest regim alimentar.

Un oficiu de rămășaguri.— Americanii au pasiunea rămășagurilor. La Chicago s'a înființat un oficiu special pentru pariuri.

La acel oficiu se depun sumile pentru rămășaguri și se obțin persoane neutre care supravegează prinsoarea. Acelaș oficiu recomandă persoane dispuse să angajeze tot felul de rămășaguri.

Și americanii sânt atât de amatori de pariuri, încât oficiul special dela Chicago face afaceri admirabile

Cetiți

în pag. 4-a

Ultima oră

Psihologie aplicată

Cetirea gîndurilor

Transmiterea gândurilor, fără contact, dela distanțe mici — Cum procedează „operatorul" și cetitorul de gânduri — Observații și explicații naturale asupra acestor experiențe

de PETRU Gr. VASILIU

Intr'un alt articol, publicat de curând în „Opinia", am arătat care este explicația, psihologică și științifică a experiențelor de „cetire a gândurilor prin contact. Era deci vorba atunci de „cetirea gândurilor« executată de un operator prin contactul material cu o călăuză, care-i dă mintal direcția și de ale cărei mișcări inconștiente se folosia cititorul de gânduri spre a găsi un obiect ascuns în lipsa lui sau a îndepleni o anumită acțiune.

Mai curioase și mai interesante însă, sunt experiențele de cetire a gândurilor executate fără contact de către un subiect, prin mijlocirea unui operator ce se găsește la o mică distanță de acesta într'o cameră mai mare ori chiar într,o sală de spectacole.

Evident, ca și procedarea cetitorilor de gânduri prin contact, aceste experiențe nu au nimic supranatural în desfășurarea sau explicarea lor; ceeace uimește publicul asistent este numai încenarea lor cu aparență de mister și preciziunea cu care sunt executate.

Amintesc cetitorilor, cu prilejul acestor rânduri, experiențele de acest fel executate acum câți-va ani la Iași, în sala cinematografului „Sidoli" de către pretinsul „fachir" King și subiectul său, o doamnă al cărui nume nu mi-l mai amintesc.

Cei care au asistat la aceste experiențe erau cu adevărat uimiți de repeziciunea și precizia cu care li se cetia gândul. Subiectul era adus pe scenă, unde după câte-va pase magnetice și priviri ale lui King se spunea că era căzut în hipnoză. După ce lega subiectul la ochi, King cobora în sală și trecând pe lângă spectatori, le cerea să se gândiască la o melodie oarecare, melodie populară sau chiar arie de operă pe care s'o fredoneze mintal, însă să-i comunice și lui pe șoptite sau la ureche denumirea melodiei sau opera din care face parte aria aleasă. Imediat după aceasta, King lua o atitudine de concentrare mintală și ordona subiectului său de pe scenă să „cetească" gândul spectatorului. Doamna execută atunci imediat melodia gândtă, cu mare exactitate. Asemenea experiențe se repetau cu numeroși spectatori, care-și vedeau astfel gândul pătruns de la distanță.

King mai făcea apoi experiențe tot de natura aceasta, punând subiectul să răspundă ce obiect avea cutare persoană asupra sa și să descrie acest obiect în amănuntele lui caracteristice. Așa, de pildă, la un portmoneu să arate coloarea pielei, monogramele și câte ceva din ceeace conținea: cărți de vizită, chitanțe, serii de bancnote etc...

La experiențele de atunci ale lui King au asistat numeroși medici, care priveau la executanți tot așa de uimiți ca și publicul din sală. Desigur, unele ramuri ale medicinei au atingere cu psihologia mai îndeaproape și în amănunt și medicului i se cere „să fie psiholog" cu o anumită semnificație; acesta este însă doar un „desiderat", după cum și magistratului i se cere să fie psiholog.

In realitate însă, sunt medici buni care sunt proști psihologi și medici care se ocupă mai mult cu psihologia dar nu excelează în profesiunea lor.

Trecând peste asemenea constatări, bazate poate pe o convingere proprie, menționez numai în treacăt, că am discutat asupra experiențelor mai sus arătate cu mai mulți medici, însă în privința explicațiilor n'am putut cădea de acord.

Medicii susțineau, unii că este vorba de hipnoză, stare

Continuarea în pagina II-a

Lozuri norocoase pentru clasa I-a a loteriei 8-a (Tragerea la 15 Iulie 1935)
cumpărați numai la colectura principală
Wagons-Lits \ Cook Iași, Piața Unirei No. 1
Incredere și discrețiune

Sănătatea copiilor, fericirea mamelor este pudra, săpunul și crema **Höfer**

Sunteți siguri de un câștig bun Jucând la Colectura NOROC-BUN
Iași, Ștefan cel Mare 16
TELEFON 321

Lovit de Arșița Soarelui și stând Nădușit în Curente și Umbră poți căpăta Dureri de cap Junghiuri Nevralgii
Testa combate în scurt.
Cereți pretutindeni Farmacii și Drogherii

ULEI DE IN FIERT
„MONOPOL"
cel mai rezistent și durabil pentru vopsit:
DUȘUMELE, UȘI, LUCRĂRI EXTERIOARE etc.
Ambalaj original de 5 și 10 kg.
Depozitul Fabricilor de uleiuri, lacuri și văpsele
Zimmer & Co. S.A.R.
Str. I. C. Brătianu No. 159

AZI la ROXY 2 filme mari răsunătoare cu 12 și 8 lei intr.
ZERO LA PURTARE
Comedie cu drăgălașa artistă *ANNY ONDRA*
Al doilea film **CONTESA LUBIENSKA**
cu GUSTAV FROELIH
MIKI si JURNALUL complectează programul.

Cu Lei 2.80 numărul
SANDALE ROMANE
Lei 220 PANTOFI PERFORAȚI
găsiți la magazinele
TEGRA
Str. Cuza Vodă 69 și str. Alexandri 1
Mare asortiment în pantofi de vară cu cele mai eftine prețuri

DOCTOR
Corneliu Stoian
Genito-urinare, sifilis, venerice
Consultații 6—8
strada I. C. Brătianu 58

Un film bun
Un juvaer al ecranului
O minune a secolului
Aristocrată
pentru o zi
astăzi la *SIDOLI*
Nu vă lipsiți de acest spectacol unic

Important pentru vizitatorii Băilor
Slănic Moldova
Administrația vilelor KLEROS și NECULAI MOSCU satul Slănic precum și pitoreasca vila din Parc D-rul POPESCU se află sub administrația d-lui
FISCHER
Hotel Palace
Rezervările de camere personal și prin corespondență se vor adresa pt. sat la vila Kleros, în parc la Vila Dr. Popescu, precum și la d. Fischer Hotel Palace Iaș.

Gura Humorului
Pension Kusniewicz
deschis cu 14 camere, modern mobilate, vis-a-vis de grădina publică, strada Brăileanu Nr. 1.

DE VÂNZARE PRETUTINDENI
APA DE BREAZU
CONSTIPAȚIE CRONICĂ
1-2 PAHARE DIMINEAȚA PE NEMÂNCATE

Societatea în nume colectiv
„Pietatea Creștină"
pentru aprovizionarea creștinilor cu obiecte necesare la înmormântări și alte trebuințe religioase; Societatea de ajutor mutual Caritatea Creștină pentru caz de moarte și conducere la locașul de veci; aduc la cunoștința creștinilor înțelegători ai scopurilor urmărite de aceste societăți de ani de zile, că nu și-au schimbat sediul, ci-l au în str.
I. C. Brătianu 107
sub muzeu.
Alte prăvălii aflătoare pe aceiași stradă nu au nici o legătură cu societățile mai sus arătate.

Și pentru a dovedi intențiunile curate ale acestor societăți, se amintește reușita coborâre de prețuri la tot ce privește înmormântările de la Noembrie până azi. Iar de azi încolo se obligă de a le coborî și mai mult. Bunii creștini români sunt invitați a cerceta negreșit în caz de trebuință magazinul Societății Pietatea Creștină, *sub Muzeu.* La fel sunt rugați a se inscrie în *Caritatea Creștină*, iar cei inscriși să-și plătească regulat cotizațiile, pentru ca cota de ajutor să fie cât mai simțită.
Comitetele

Viața plină de sănătate și vigoare prin

Depozit:
FARMACIA Dr. BECEANU
Piața Halei

Prefectura Județului Iași
Biroul Licitațiilor
PUBLICAȚIE Nr. 12355
1935 Iunie 21

Se aduce la cunoștința celor interesați, că în ziua de 12 Iulie 1935, orele 12, se va ține în localul Prefecturii de Județ, situată în str. Palat Iași, licitațiune publică cu oferte închise și sigilate aprobată de Ministerul Agriculturei și Domeniilor cu Nr. 125162 din 19 Iunie 1935, pentru vânzarea materialului lemnos dat Prefecturei și anume:

1) Material lemnos de brad din cuprinsul Direcțiunei Silvice Bacău în valoare de lei 1.000.000 (un milion).

2) Lemne de foc din cuprinsul Direcțiunei Silvice Iași în valoare de lei 500.000 (cinci sute mii).

Materialul se vinde și predă în picioare, loco, pădure, iar valoarea se va achita Prefecturei integral la aprobarea licitației.

Licitația se va ține în conf. cu art. 88—110 incl. din Legea Contabilității Publice, Reg. O. C.L. normelor publicate în M. O. No. 127 din 4 Iunie 1931.

Toate persoanele, cari vor lua parte la licitație, vor depune pe lângă ofertă și o garanție de 5 la sută din valoarea sumei oferite, iar oferta se va face numai în conformitate cu prevederile arătate mai sus.

Prefect, T. ZPA

DOCTORUL
OVIDIU CORDESCU
specialist în
Nas, gât și urechi
s'a mutat și consultă zilnic între orele 4—7 p. m.
Str. I. G. Duca (Muzelor) 32

Rubrica Sportivă

A. S. Jandarmul - Macaby-Haccah

Astăzi, Sâmbătă 6 Iulie va debuta echipa bucureșteană A. S. „Jandarmul", în campania lui „Macaby-Hacoah". A. S. Jandarmul care posedă titlul de campioană militară, a deplasat cea mai bună formație, pentru a face o cât mai bună impresie în fața ieșenilor. In echipa bucureștenilor va juca și ieșanul Rusu.

A doua partidă amicală o vor susține în față divizionarei Textila M. W. care va prezenta o echipă remaniată.

*

„Victoria C. F. R." campioana Iașului, se deplasează la Botoșani unde va juca cu echipa „Venus" de acolo.
SEMM.

Ecouri dela conferința prefecților

Realizările frumoase ale prefectului de Lăpușna - Inutilitatea Camerelor de agricultură - Alte constatări

Conferința prefecților, ce a avut loc în județul Lăpușna, s'a bucurat de un deplin succes, în toate domeniile.

La această conferință, ce a fost prezidată de d. ministru Inculetz, a mai luat parte un singur membru al guvernului: d. ministru al Agriculturei V. Sassu, întovărășit de principalii directori din minister.

Cei ce au participat la această conferință, s'au întors adânc impresionați de cele văzute dincolo de Prut, și doresc nici a imita exemplul harnicului prefect de Lăpușna.

Realizările gospodărești ale prefectului Voia, au stârnit admirația tuturor. Atât băile populare și dispensarile model, cu care au fost înzestrate cea mai mare parte dintre comune, cât și cochetele puncte agronomice cu stațiunele de reproducători, de unelte și mașini agricole, au fost amănunțit vizitate de către prefecții din întreaga țară.

Șoseaua admirabilă (lucru atât de rar nu numai în Basarabia, dar chiar și în vechiul Regat), pe care participanții au parcurs-o în a doua zi a conferinței peste 80 km. refăcută în întregime de actualul prefect, a constituit o adevărată surpriză pentru prefecți.

Elogiile aduse prefectului Voia au fost cu atât mai justificate, cu cât toate înfăptuirile sale au fost executate cu mijloacele proprii ale județului.

*

Cu ocazia discuțiunilor ce au avut loc în timpul conferinței, principiul „prefectului agricol" a fost din nou pus în discuție și susținut cu tărie de către cei prezenți.

Tot cu ocazia aceastor discuțiuni s'a mai emis o părere susținută de o mare parte dintre prefecți: aceia a *inutilității Camerilor de agricultură. Unii prefecți au cerut pur și simplu desființarea acestor camere.*

*

Pitorescul nu a lipsit nici el de la această conferință: Mânăstirile din Jud. Lăpușna, unde prefecții au poposit în orele de repauz, oferind un adăpost agreabil într'un cadru nebănuit de frumos.

Organizarea întregei conferințe a fost atit de perfectă, în cât participanții au ovaționat la sfârșitul ei, timp îndelungat, pe d. ministru de interne Inculetz și pe vrednicul său colaborator d. prefect Voia.
Rep.

Tabloul elevilor premiați

la Liceul Internat

Clasa I-a A.
Premiu I-iu: Focșăneanu I. V. Silviu, *Premiu II* Oprea N. Ioan. *Premiu III* Robu St. Eugeniu, Obreja I. Constantin.

Clasa II-a A.
Premiu I-iu Inculeț I. Gheorghe, Costinescu C. Alexandru, Berechet Șt. M. Ștefan. *Premiu II* Andrei P. Petru. *Premiu III* Teodorescu Gh. Const., Papp C. Alexandru, Buisson A. G. J. André, Motăș C. Dumitru.

Clasa III-a A.
Premiu I-iu Cojocariu N. I. Dragu, Pavloff L. L. Alex., Cerchez V. Eugen. *Premiu II* Andrei P. Alexandru, Cosmovici N. Mircea, Enescu I. Nicolai, Leiba S. Avram. *Premiu III* Galan S. V. Emanoil, Teodoreanu I. Ștefan.

Clasa IV-a A.
Premiu I-iu Negru N. Raul-Iorgu. *Premiu II* Motăș C. Camil, Motăș C. Ionel, Dobrovici N. Dorin, Bedreag C. M. Alex, Danuș I. Traian. *Premiu III* Labușcă N. Neculai, Panaitescu Șc. S. Al., Natansohn N. Henric.

Clasa I-a B.
Premiu I-iu Ilarion A. Florin, Niculiu V. Cezar Const, *Premiu II* Natansohn N. Iosif, Rabinschi M. Natan. *Premiu III* Krasnaseschi R. Fl V., Nicorescu P. Traian, Barbilian T. Gheorghe, Vasiliu M. Radu, Pangrati I. Dinu, Bausic I. Alexandru.

Clasa II-a B
Premiu I-iu Mihailescu E. Vasile, *Premiu II* Sava P. Mircea, *Premiu III* Asăuleac S. Ștefan, Fedeleș Gh. Vasile, Corolanu Gh. Vasile.

Clasa III-a B
Premiul I-iu Oancea V. Ștefan, *Premiu II* Constantinescu A. Gh., Luca T. Romano, *Premiu III* Burlacu Gh. Neculai, Gheorghiță V. Mihai, Mihailescu E. Petrișor, Dimitrescu I. A. Alex., Petrescu L. Paul.

Clasa IV-a B
Premiul I-iu Inculeț I. Ioan, Sava I. Victor, Gheorghiță V. Ștefan, *Premiul II* Aramă V. Cezar, *Premiul III* Stoicov M. Victor, Arbore I. I. Florin, Dărângă N. N. Romulus.

Clasa V-a.
Premiu I-iu Păucă C. Constantin. *Premiu II* Budel M. Casimir-Iosif. *Premiu III* Cerchez V. Vasile, Galan Șt. Const. Victor, Filip P. Emil, Curievici D. Ioan.

Clasa VI-a.
Premiu I-iu Beligan N. Radu. *Premiu II* Teodorescu T. Mircea. *Premiu III* Matei D. Dumitru.

Clasa VII-a
Premiul I-iu Petrescu C. Octavian, Andriescu I. Bogdan, Andriu V. Vasile, Jakotă M. M. Vasile, *Premiul II* Popea N. Neagoe, Vexler I. Israel, *premiul III* Popescu P. Mihai, Latchin V. Pavel, Bratu T. Romulus, Grimberg H. Alfons, Burdea K. Marcel.

E posibil să se atașeze în gara Iași

un vagon direct pentru Toplița

In ziarul nostru s'a publicat zilele trecute o scrisoare semnată de „mai mulți cetățeni", prin care d. Em. Nițescu, directorul Exploatării Iași, este rugat să dispue atașarea unui vagon direct Iași-Toplița, —acum în sezonul băilor.

Sesizate de notița din „Opinia", organele ceferiste locale au înaintat un raport direcției generale c. f. r. prin care arată că e necesar să circule un astfel de vagon direct.

Dealtfel în fiecare vară la trenul Iași, Pașcani, Adjud-Tg. Ocna s'a pus un vagon direct care mergea până la Toplița.

E aproape sigur că direcția generală c. f. r. va satisface și de data aceasta cererea justificată a ieșenilor.
Interim.

La mormântul lui Mihăiță Patron

In liniștea și umbra „Eternității", eri dimineață, l'au înconjurat pentru cea din urmă dată, familia, nenumărați colegi și colege și camarazii lui de arme.

In freamăt de frunze dângănit de clopot, cadelnițări și ectenii cântate de preoți, parfum de flori, salve de arme și în jalea profundă a familiei și tuturor celor ce l'au iubit, a fost coborât în mormânt.

Deacum pentru el, pace și liniște eternă.

De sus, din ceriuri, din dreapta celui Atotputernic, sufletul lui blând și drept privește senin la noi.

Amintirea ta, dragă Mihăiță, ne va întovărăși mereu și cu durere am încrustat pe crucea ce-ți va străjui mormântul, un deapurure: sit tibi terra levis. *D. I. Gheorghiță*

IRITAȚIUNEA GASTRICA

Datorește adeseori începutul sau unui exces de aciditate stomacală. Cum cazurile serioase necesită un regim de mai multe luni de tratament riguros, ar fi prudent ca dela cea dintâi durere, să nu se neglijeze nimic pentru a pune capăt suferințelor dv., arsurile, crampele de stomac și vărsăturile sunt indicile cari nu lasă nici o îndoială și puteți obține o ușurare văditâ, luând o jumătate linguriță de Magnesia Bisurata în puțină apă după masă sau atunci când durerea începe să se simtă. Acest anti-acid atât de cunoscut neutralizează aciditatea și înlătură astfel orice reclamație a mucoaselor gastrice. Magnesia Bisurata se găsește de vânzare la toate farmaciile și drogueriile la prețul de lei 75, sau în format mare economic lei 110.

Cetirea gîndurilor

(Continuare din pagina 1-a)

în care subiectul „cetia gândurile", iar alții credeau că ne aflăm în fața unor experiențe de vedere clară, executate de un subiect exercitat și format în direcția aceasta. N'am putut cădea de acord cu astfel de păreri, fiindcă cunoșteam hipnoza și condițiile ei.

M'a frapat imediat faptul, că passele magnetice au fost prea sumar și rapid executate de „fachir"; subiectul răspundea repede, cu o voce foarte naturală, se mișca adesea pe scaunul pe care ședea și cobora chiar în sală cu un mers și o atitudine normală. Apoi, pe lângă faptul, că nu se lucrase deloc prin sugestie, care este o stare premergătoare și provocătoare a hipnozei, nimeni nu verificase starea de hipnoză a subiectului, recurgând la o anestezie locală, cum se obișnuește totdeauna la asemenea experiențe.

Am căutat atunci să mă lămuresc mai amănunțit asupra explicației pe care o întrevedeam. Căci voiam să propun o experiență la care melodia gândită să nu mai fie șoptită „operatorului", ci doar scrisă pe un bilețel. După observarea mai atentă însă a câtorva experiențe, am constatat că e de prisos s'o fac, pentrucă însuși „operatorul" șoptea titlul melodiei și — deși se întorcea cu fața spre scenă și spatele spre public — totuși dintr'un alt colț al sălei putea fi privit cum mișcă buzele. Presupunerile mele au fost ulterior întărite de explicațiile doctorului Laurent, unul din medicii care s'a ocupat cu cercetarea unor astfel de fenomene.

Dacă la „cetirea gândurilor" prin contact rolul cel mare îl aveau impresiile simțului muscular, aci lucrează, depășind normalul, senzațiile auditive. Pentru a se concentra asupra acestor senzații numai, neglijând zgomotul și forfoteala sălii, subiectul este iarăși legat la ochi.

Prin numeroase și variate exerciții, făcute la distanțe din ce în ce mai mari, subiectul a căpătat o desvoltare anormală a auzului, o ascuțime neobișnuită a acestui simț, putând prinde neînsemnate sunete sau cuvinte rostite în șoaptă. Evident, asemenea aptitudini cer să fie dublate de altele, anume ca subiectul să fie un cunoscător în ale muzicei sau poate chiar un meloman. Cu cât va cunoaște mai multe bucăți și melodii, cu atât reușita experiențelor va fi mai sigură. Obișnuit, subiectul nu va mai avea deafface cu melodii prea rare și deci mai puțin cunoscute; melodiile alese sunt în funcție de aptitudinile muzicale ale publicului, cele mai multe reducându-se la cântece populare suficient de răspândite.

Un repertoriu de vre-o 300 bucăți e deajuns pentru subiect, căci multe melodii se repetă și uneori chiar „operatorul", pe nesimțite, sugerează spectatorului melodia care s'o aleagă. Subiectul ajunge prin repetate exerciții și eforturi de concentrare a atenției, la această ascuțime a simțului [auditiv, pe care Laurent o numește *„hyperacusie"*. Este aici, spre a completa explicațiile date, o inhibiție (oprire) a celorlalte simțuri (muscular, văz, miros, etc.) în favoarea auzului. Desigur — cum am mai spus — trebue aptitudini deosebite, căpătate prin exerciții și eforturi persistente, căci subiectul trebue să-și concentreze atenția și auzul numai asupra unor sunete determinate, anuele rostite de „operator".

Pentru subiect nu există discuția vederii nici zgomotul sălii, el putând auzi cele mai mici șoapte. Astfel s'au văzut subiecți auzând tic-tacul pendulei dela 10 metri depărtare sau anunțând dela mari depărtări sosirea unor anumite persoane, care în mod normal nu se putea percepe.

Experiențele lui Brown-Sequard sau ale profesorului Pitres de la Bordeux au ajuns la aceleași rezultate în această privință, smulgând acestor experiențe vălul de supranatural cu care se încojnoară și arătându-le în adevărata lor lumină.

Rămâne misterioasă doar însemnarea lor, însă deslășurarile și executarea experiențelor de „cetire a gândurilor" își are substratul său psihologic, interesant și atrăgător pentru oricine.
PETRU GR. VASILIU

Citiți zilnic Opinia

Bicarbonatul de Sodiu
„SPECIAL" SOLVAY"

produs românesc, este, prin puritatea sa, cel mai indicat pentru îngrijirea sănătății.

NU VĂ LĂSAȚI INDUȘI IN EROARE

Bicarbonatul de sodiu „SPECIAL" Solvay, neîntrecut de oricare alt produs străin, nu se găsește vărsat, ci numai ambalat în cunoscutele cutii albastre de metal, bine închise.

Este foarte indicat pentru mâncăruri și prăjituri.

Cereți numai această marcă. Cutiile fiind bine închise vă garantează nealterarea calității până la ultima doză.

Există multe remedii contra hemoroizilor, este însă greu de a alege just și în acelaș timp hotărâtor pentru succes. In mod cu totul avantajos sunt considerate de medici SUPOZITOARELE HEMORRHOIDALE *ANUSOL* „GOEDECKE", cari, nu numai că ameliorează repede durerile, dar înlătură definitiv boala și cauzele ei.

Anuso nu conține elemente vătămătoare, întrebuințarea este ușoară, necostisitoare și fără nici o piedică.

Se obține în farmacii. 2

Mușteie sunt purtătoare de miliarde de bacterii infectând tot ce ating! Preveniți primejdia lor din vreme și distrugeți-le cu

FLY-TOX

Situația agricolă

Jud. Iași va produce vre-o 5.000 vagoane grîu

Producția de porumb va fi și ea, foarte bună

D. Nicu Stroici președintele Camerei de agricultură, **ne furnizează unele noui amănunte asupra stării agricole din județul nostru.**

—„Din informațiile pe cari le dețin, din mai toate punctele județului, ne spune d. Stroici, grâul n'a suferit pe cât se credea în timpul secetei din Iunie. Producția grâului, va fi în jurul cifrei de 1500 Kgr. la hectar ; calitativ și cantitativ suficient.

Porumbul se prezinta foarte bine. N'a suferit de loc din cauza căldurei, iar ploile l'au îndreptat cu totul.

Dacă nu va mai fi ploae, vom avea o recoltă de porumb excelentă.

Deasemeni și leguminoasele, lintea și mazărea, merge binișor. Marii agricultorii vor avea între 800—1000 Kgr. la hectar.

Orzul se prezintă slab, fiind compromis din cauza căldurii.

Ovăzul e mijlociu și va da la 1000 kgr. de hectar; fânețele sunt deasemenii mijlocii In schimb, ne spune d. Stroici, imașele sunt complect arse, fără nici o speranță de îndreptare.

In încheiere d. N. Stroici accentuiază că cele două plante importante, grâul și porumbul se prezintă satisfăcător.

După un calcul aproximativ, cele 38 mii hectare însemânțate vor da circa 5 mii vagoane de grâu. In județ a început secera. *z. dessm.*

Timbrul fiscal

la autorizațiile fiscale

Ministerul de finanțe a adus la cunoștința organelor municipale, că unele servicii, nu îndeplinesc în mod destul de conștiincios regulamentul timbrului, la eliberarea autorizațiilor de funcționare a diverse întreprinderi. Din această cauză ministerul ar fi prejudiciat.

S'a cerut primăriei să dispue funcționarilor mai multă atențiune, în ceiace privește timbrul fiscal.

Deasemeni s'a cerut ca acei cari au scos până în prezent autorizații, fără a depune timbrul legal, (care este de 660 lei de întreprindere) să fie urmăriți și obligați a acoperi diferența.

Cetiți zilnic „Opinia"

Cu ce fonduri se întrețin spitalele „Sf. Spiridon"

Epitropia Sft. Spiridon din Iași, **face cunoscut pe această cale că, beneficiile pe care Statul reușește să le realizeze datorită lotăriei de Stat, revin aproape în întregime Ministerului Sănătății, pentru înzestrarea și întreținerea Spitalelor existente și crearea unui câ mai mare număr de altele noui.**

Ori cât de mare ar fi numărul celor ce câștigă sume importante la Loterie, adevărata justificare a acestei Instituțiuni, începe atunci când beneficiile realizate de ea, se transformă în ajutoare pentru suferinzi, în Spitale moderne, în Sanatorii cu utilajul medical necesar și în colonii pentru copii săraci.

Jucând la Loteria de Stat, contribuiți la înzestrarea și întreținerea Spitalelor Sft. Spiridon.

Bolnavii de tuberculoză de la casa asigurărilor

trec la dispensarul Profilaxiei

Tratativele duse de d. Vasile Arseni în numele Casei de asigurări sociale, cu Profilaxia tuberculozei, au luat sfârșit.

De azi înainte asigurații bolnavi de tuberculoză vor fi cercetați și temporar adăpostiți la dispensarul Profilaxiei.

Astfel la spitalul Casei de asigurări nu va mai exista nici un contact între tuberculoși și ceilalți bolnavi.

Pentru aceasta, casa asigurărilor sociale va plăti o sumă globală, ca chirie, de 80.000 lei anual și câte 80 lei pe zi pentru întreținerea unui bolnav.

Căutarea bolnavilor revine d-lui dr. Alexa, medicul specialist al Casei de asigurări.

DAN

„SCHIMBI LOCUL, SCHIMBI NOROCUL"
N'ați câștigat încă la Loteria de Stat ?
Luați-vă deci lozul Dvs. câștigător la noua
COLECTURA „MERCUR"
Str. Lăpușneanu No. 40 (locatul fost Agenția Brașcu)

Incercare de sinucidere

D. Petrariu Samoil din str. Tacu, **a încercat astă noapte să se sinucidă, înghițind 50 gr. spirt denaturat.**

A fost transportat în grabă la spitalul Sf. Spiridon, unde i s'au dat îngrijirile necesare.

Cauza acestui disperat ar fi o neînțelegere familiară.

*

Deasemenea a fost adus și internat în clinica infantilă a spitalului Sf. Spiridon, copilul Vasile Cozianu, în vrâstă de 3 ani, din com. Holboca jud. Iași, fiind victima unei intoxicațiuni cu mătrăgună.

Dificultățile comitetelor școlare

în satele noastre

D. Vasile C. Boureanu primar și președinte al comitetului școlar din Rediu Mitropoliei, **ne adresează o scrisoare în care arată pentruce școala nu poate fi întreținută cum trebue.**

D. Boureanu scrie că d. învățător Vrășmașu a folosit 16 ha. teren școlar, din 1929, subarendat la săteni cu 1000 lei ha. și n'a dat nici un ban Comitetului școlar; ba a mai încasat 1500 lei dela d. învățător Anghel, fără s'o verse comitetului.

D. Vrajmașu ar mai fi mânuit o însemnată sumă de bani pentru repararea școlii din Popricani, însă n'a prezintat acte justificative.

Cazul d-lui Vrajmașu se află în judecata Consiliului de disciplină al corpului didactic.

D. Boureanu mai învinovățește pe d. învățător Dem. Zamfirescu că ar fi folosit terenuri școlare, fără să verse suma de 1500 lei cuvenită comitetului școlar.

In fine, intelectualii comunei nu și-au achitat dările către comună, încă din anul 1928.

Iată din ce pricină,—afirmă d. Boureanu — localurile de școală nu pot fi bine întreținute.

Prudența este mama înțelepciunei!

Controlați-vă sănătatea!

Analiza urinei este în mare parte certificatul sănătății Dv. Prin analiza urinei medicul vă poate arăta ușor drumul cel mai scurt la perfecta sănătate. Deci înainte de a pleca la băi sau de a începe o cură, faceți-vă analiza urinei în cele mai perfecte condițiuni la

Farmacia Dr. Beceanu

Instrucțiuni și vase speciale sterilizate la dispoziție.

INFORMAȚIUNI

x Examenul de limba română pentru profesorii minoritari din Bucovina, a luat sfârșit. Toți cei 7 candidați au reușit, spre deplina mulțumire a comisiunii de examinare.

x Tribunalul local s'a pronunțat în procesul de conversiune al d-nei Lucia Grecianu, care, prin d. av. Gherner, a cerut termen de grație, n'rucât i s'a distrus jumătate din recoltă.

Tribunalul a admis cererea, dând termen pentru plata ratelor arierate la 1 Octombrie.

x Tribunalul secția 3 a dispus ieri închiderea dosarului cuprinzând cererea de revocare a concordatului Băncii Moldova.

x D. Mihai Botez din str. Florilor, funcționar la depozitul de distribuire a tutunului, a reclamat justiției pe comerciantul Itic Cuperman din str. Ștefan cel Mare, pentru calomnie.

Acesta a acuzat pe funcționar, pe nedrept, că i-ar fi luat o sumă de bani.

x Am relatat ieri că la magazinul d-lui A. Maier din str. Cuza-Vodă nr. 5, s'a comis un furt de pielărie. Valoarea mărfii furate este de aproximativ 60 mii lei.

In legătură cu acest furt este cercetat la poliție borfașul Vasiliu zis Impușcatu, bănuit că nu e strein de ovitură. E posibil să mai aibă câțiva complici.

x Parchetul a dat rechizitor de trimitere în judecată a studenților I. Tașcă, I. Piperiu și Stanga. Ei sunt acuzați că au insultat și lovit pe d. Lucian Place din Roman, pe când se afla pe Pasajul Banu. La rândul lor și studenții în cauză au făcut petiții la parchet în contra d-lui Lucian Place.

x In fața tribunalului comercial s'au vândut prin licitație publică, din proprietățile Teitler, parcela No 1 din Piața Sturzoaei cu 92.000 lei soților Nanu reprezintați prin d. ing. Farcaș din str. Păcurari 27; și cu 100.000 lei parcela No. 19. Vânzarea imobilelor I. Axinte, I. Mititelu, Irina Holban și Sculi Logotetides, a fost amânată.

x In localitate, s'au făcut tranzacții pentru livrare de grâu nou, la 15 Iulie.

Cerealele au fost achiziționate de morile din Iași. Prețul oferit e între 34—35.000 lei loco moara.

x D. Vladimir Chelaru, licențiat în litere „magna cum laude" dela facultatea ieșană, a fost numit pe ziua de 1 Iunie asistent la catedra de slavistică a d-lui prof. Ilie Bărbulescu.

x D. Zeilic Avram din str. Apeduc, a reclamat parchetului că a fost victima unei agresiuni, pe când se afla pe str. Ștefan cel Mare, din partea d-lui Cohn Davidovici, conducătorul colecturei „Izvorul Milioanelor" din str. Cucu.

x In urma intervenției Uniunei fotografilor ieșeni, s'a anulat autorizația fotografilor care scoteau instantanee pe străzi.

x Din eroare n'a fost trecut numele d-lui *Obadă Grigore* printre candidații reușiți la examenul de bacalaureat, ținut la liceul Internat din Iași.

x Tânăra Liza Aba din str. Socola 144, a cerut tribunalului să dispue ca primăria să-i elibereze un act de naștere.

Ea s'a născut în 1913 și părinții au uitat s'o declare la oficiul stării civile.

x In timpul vacanței care începe la 15 Iulie, Curtea de apel va fi condusă de d-nii C. Scripcă, T. Tănăsescu și C. Lupu.

x Acuzații contra unei bănci ieșene, conflictul dintre doi demnitari, un senzațional caz școlar la Iași, sunt numai câteva din rolurile reportajelor pe care le publică ziarul „POLITICA" ce apare astăzi după amiază.

x ORIUNDE PLECAȚI cereți să vi se trimeată gazeta voastră favorită „Opinia". Abonamentul lunar 30 lei.

Doleanțe ceferiste

Ședința Asoc. „Stația"

Asociația „Stația" a ținut o nouă ședință la sediul ei din Bulevardul Ferdinand.

Au luat cuvântul d-nii Darie, B. Teodorescu și V. Andarache-Buhăești.

S'a hotărât să se intervie ca rețetele prezentate de ceferiști la depozitul de medicamente să nu fie reținute în cazul când nu se găsesc acolo medicamentele necesare fiecărui bolnav.

Apoi s'a discutat chestiunea primelor care n'au fost acordate așa cum se cuvenea, ceferiștilor din stația Buhăești.

D. Darie a adus la cunoștință că toți funcționarii ceferiști care au cerut împrumuturi la Casa Muncii încă în anul 1934 și care nu le-au căpătat atunci, se pot prezenta la asoc. „Stația" care va interveni pentru satisfacerea cererilor.

Serbare Școlară

la Calarași-Botoșani

Cu tot timpul nefavorabil, în ziua de Sf. Petru și Pavel, **a avut loc în curtea bisericii din localitate, serbarea de sfârșit de an, a școalelor din centrul Calarași.** La această serbare, au luat parte: dl. C. Ciomac, senator, d. I. Prodan revizorul județului, sf. sa pr. D. M. Axinte, sf. sa pr. C. Bunduc, sf. sa pr. Gh. Jescu, membrii corpului didactic de la școalele din Calarași, Ciornohal, Libertatea și Pleșani, precum și un însemnat număr de săteni.

După ce fiecare director în parte, a expus situația de sfârșit de an dela școala sa, a urmat conferința sf. sale păr. D. M. Acsinte despre : „Rolul școalei și a bisericii în unitatea neamului.". A urmat apoi pe școli, o reușită serbare compusă din: recitări, dialoguri, coruri, jocuri, precum și piesa de teatru: „Bilet de loterie".

La sfârșitul serbării, dl. senator C. Ciomac, a împărțit din fond propriu, un însemnat număr de cărți, premii copiilor merituoși dela fiecare școală.

Depunere de jurământ. Din inițiativa sf. sale pr. C. Bunduc, parohul parchiei Ringhilești, a d-lui senator C. Ciomac, a d-lui V. Ionescu învățător și ale altora, **a avut loc la biserica din Ringhilești, constituirea și depunerea jurământului a comitetului pentru construirea ; bisericii** din satul Principile Mircea.

x Laboratorul de analize medicale, chimice și microscopice Dr. Ratianu autorizat de Minist. Săn. Publice, execută analize complecte de urină, spute, secrețiuni, etc. precum și orice analize ce interesează industria, comerțul și higiena alimentară. Iași, Cuza Vodă 48.

SLĂNIC MOLDOVA.— 20 CAMERE MOBILATE de închiriat sau de vânzare; bucătărie mare, șură, canalizare, electricitate. Curte mare. A se adresa Vila Marioara D-nei Maria Botezatu până la 25 Iulie.

DE VÂNZARE diferite mobile, una mașină de cusut marca „Singer" în bună stare, un ghețar mare pentru berărie, una casetă mare cu 2 uși marca „Wertheim", rafturi fine și tejghele cu cristaluri și 1 bae mare electrică pentru un medic. A se adresa d-lui Isidore Margulies administratorul caselor A. Braunștein. Str. Ștefan cel Mare 27.

DE INCHIRIAT la Borsec vilă nouă cu priveliște minunată, apartament cu 2 camere și bucătărie mobilă modernă și camere separate. Informații „Vila departe de grijă" D-na Ana I. Paul și în Iași Dr. I. Paul, Lăpușneanu 2 Prețuri moderate.

DE INCHIRIAT cameră elegant mobilată, cu intrare separată, la persoană serioasă. Str. Albineț 14 bis. Vizibil între 1—5 p. m.

DE VÂNZARE casele foste Palamaru compuse din : 2 camere, 1 bucătărie, 1 grajd cu teren de 710 m², situate în șoseaua Cetățuia prin Trei Fântâni la 50 m. de gara Socola.

Doritorii se vor adresa în aceiași șosea în casele d-lui Gh. Zânceanu No. 167 peste rampa Socola.

DE INCHIRIAT apartamentele în str. Toma Cozma 7 bis. Libere imediat.

DE VANZARE în str. Stejar 20, una casă compusă din două odăi, antret, bucătărie, șură și loc 1105 m. p. Preț foarte eftin. Adresa: F. Fairing str. Eternitate 24.

La dureri reumatice, luați Noval

Loteria de Stat
„CREDINȚA" este Colectura preferată a tuturor ieșenilor
Iași, Str. Lăpușneanu 20 Telefon 120
Cumpărați încă astăzi lozul Dvs. Tragerea cl. I-a la 15 Iulie crt.

Mâine dimineața, la orele 11 în sala Trianon

Tragerea premiilor gratuite ale ziarului „Opinia"

ULTIMA ORĂ

Isprava sadică
a unui băeat de 14 ani

La comisia II s'a prezentat d-na Maria Stângaciu din str. Inginer Scutaru No. 42 şi a depus o reclamaţie contra tânărului Const. Cehan din aceiaş stradă No. 41.

Reclamanta se plânge că tânărul Cehan, în etate de 14 ani, a intrat în locuinţa d-sale când nu era nimeni acasă şi ar fi violat pe fiica ei Georgeta, în etate de 8 ani.

Se cercetează.

Cazul directorului de la fabrica „Hercules" din Botoşani
In jurul deciziei de expulsare

Am relatat la timp cazul d-lui Waldhauser, directorul fabricei „Hercules" din Botoşani, acuzat de acte imorale şi de maltratarea unor lucrătoare. In urma anchetei s'a dispus expulzarea d-lui Waldhauser, dat fiind că nu este cetăţean român.

Până acum însă, expulsarea nu s'a produs. Cum un asemenea ordin s'a mai dat în trecut, fără însă a se păşi la executare, se crede că şi de data aceasta dispoziţia de expulsare n'ar avea decât scopul de a linişti spiritele.

Rămâne deci de văzut, cum se va termina cazul Waldhauser.

Un pictor de firme din Iaşi
reclamă că a fost grav maltratat

Pictorul Druker din str. Mârzescu Nr. 14, a depus o reclamaţie la poliţie, în care arată că ducându-se să aşeze o firmă la magazinul Schein din str. Ştefan cel Mare nr. 4, ar fi fost grav bătut de proprietarul Hirschensohn şi de lucrători Şloim Segal şi Fişel Zsu din str. Mirzescu nr. 34.

Aceştia l-ar fi lovit cu cuţitele. Se cercetează.

Informaţiuni

x M. S. Regele va vizita Iaşul între 15 Octombrie şi 1 Noembre, când va sta două zile în localitate.

Cu ocazia vizitei M. S. Regelui se crede că se va putea face şi inaugurarea Fundaţiei Ferdinand.

x **Caz de febră tifoidă.** Pe ziua de ieri s'a înregistrat un nou caz izolat de febră tifoidă în localitate.

D. Dr. Cădere, medicul şef al municipiului, a luat toate măsurile pentru a evita orice contagiune.

x *O informaţiune din Bucureşti arată că Conferinţa ministerială dela Iaşi va avea loc la începutul lunei August. Vor veni şi numeroşi parlamentari. D. prim-ministru Tătărescu va face importante declaraţiuni politice.*

Unii cred, totuşi, că conferinţa va fi amânată pentru toamnă.

x DIN CONSTANŢA se anunţă că d. Otto Goldhammer, casierul hotelului „Grand" dela Eforie, scăldându-se în mare, a fost luat de valuri. Nefericitul nestiind să înpate, s'a înecat.

x Trăsnetul a aprins casa locuitorului Gheorghe Ioan din Plugari.

ÎN CURAND
SOLDURI
„GALLIA"

x *Un puternic incendiu* a izbucnit la Voineşti. Focul a distrus casa femeei Niţa Gheorghe.

Cercetările făcute de şeful de post au stabilit un fapt senzaţional; însăşi fiica ei, Maria, care e dementă, a dat foc casei.

Cu actele dresate a fost înaintată spitalului Socola.

x *Jaf în tren.* — In trenul Bucureşti-Sibiu, institutorul C. Nicolescu a fost jefuit de portofelul cu 15,000 lei şi un ceas de aur. Se fac cercetări pentru prinderea hoţului.

x Din iniţiativa d-lor M. Parnes, G. Ginsberg, Schwartz, Roller şi Zaharia, s'a oficiat azi la sinagoga Mare un serviciu religios pentru însănătoşirea deplină a d-lui Bădulescu, eforul Spiridonie. Iniţiatorii sânt vecinii d-lui Bădulescu.

x Înainte de a pleca la băi, nu uitaţi să vă abonaţi la „Opinia".

82 I. C. Brătianu AUR
plătind cel mai bine

D. Dr. MANOLESCU-STRUNGA donează băile şi moşia Strunga
către Institutul de cercetări agronomice
pentru înfiinţarea unei Universităţi libere agricole

Bucureşti 6.— D. dr. I. Manolescu-Strunga a donat băile şi moşia d-sale dela Strunga (Roman), Institutului de cercetări agronomice.

D. dr. Manolescu impune Institutului obligaţiunea de a creia şi întreţine la Strunga o Universitate liberă de agricultură.

Săptămâna viitoare, d. dr. Manolescu se va înapoia la Bucureşti şi va redacta actele de donaţiune.

D. Manolescu-Strunga a ieşit din guvern?

Declaraţiile făcute de d. dr. Costinescu la instalarea sa ca interimar la Ministerul industriei şi comerţului, au dat loc la vii comentarii în cercurile politice şi au indispus pe d. Manolescu-Strunga.

D. dr. Costinescu dezminte textul declaraţiilor, aşa cum a apărut în ziare, specificând că numai oficiosul „Viitorul" a redat textul exact.

*

D. dr. Manolescu-Strunga a părăsit aseară capitala, plecând în congediu de odihnă la băile Strunga.

D. Strunga a comunicat ziariştilor că, după doi ani de muncă, a obţinut şi are drept la o lună de odihnă. Cât priveşte comentariile care s'au făcut în jurul activităţii d-sale la minister, va da mai târziu un răspuns lămuritor.

*

Din sursă guvernamentală, aflăm că d. Manolescu-Strunga plecând în concediu, **părăseşte şi guvernul.**

D. Manolescu-Strunga nu se va mai întoarce la Ministerul de Industrie şi Comerţ.

Interimatul d-lui Costinescu va dura până la toamnă, când d-sa va da răspunsul pe care şi-l-a rezervat până atunci, dacă acceptă sau nu a conduce mai departe Ministerul de Industrie şi Comerţ.

Dacă d-sa, cedând insistenţelor d-lui prim-ministru, va accepta conducerea acestui minister, atunci la toamnă guvernul va fi remaniat, şi la Ministerul sănătăţii, va fi numit ca titular un specialist care astăzi nu este membru al guvernului.

Un furt misterios
de corespondenţă oficială

Cahul 6.— Curierul prefecturei de judeţ a fost atacat de necunoscuţi, cari i-au smuls un pachet de scrisori.

A fost arestat un anume Radu Bişleagu, care a recunoscut că a atacat pe curier. El refuză să divulge numele complicilor săi şi motivul pentru care au sustras corespondenţa prefecturei.

Ancheta continuă.

INTREVEDEREA d-lui ARGETOIANU
cu d-nii Vaida şi Corneliu Z. Codreanu

Am anunţat că d. Argetoianu a avut o consfătuire cu d. Vaida. Ziarul „Credinţa" scrie că d. Argetoianu s'a întâlnit şi cu d. Corneliu Zelea Codreanu.

Ar fi vorba de constituirea unui front naţionalist, care să fie opus grupului Goga-Cuza.

Trei vilegiaturişti americani
au vizitat Iaşul

Oraşul nostru a fost vizitat ieri de trei vilegiaturişti americani.

Este vorba de ofiţerul Iacob Makohin cu soţia, şi studentul C. Boston,— toţi din Washington.

Americanii care călătoresc într'un splendid automobil, au decis să facă un tur prin toată Europa.

Dela Iaşi, vilegiaturiştii au plecat spre Cernăuţi.

Casierul Babac din Dorohoi
a fost arestat la Chişinău

Chişinău 6.—Poliţia locală a arestat pe d. C. Babac casierul „Băncii Basarabiei din Dorohoi.

Acesta a sustras suma de 35,000 lei din casieria băncii şi a dispărut.

El a fost trimis sub escortă la Dorohoi.

Un ministru arestat
pentru că făcea contrabandă

Atena 6.—Ziarul „Politika" află din Tirana că ministrul albanez al lucrărilor publice, a fost arestat, pentru că făcea contrabandă cu hârtie de ţigară.

Ministrul a fost surprins în casă la dânsul, când împărţia hârtie de ţigară la contrabandişti.

Această afacere provoacă senzaţie în Albania.

D. Maniu pleacă în Austria

Cluj 6.—Se anunţă că, în curând, d. Iuliu Maniu va pleca în Austria. Se precizează că d-sa va sta timp de o lună într'o staţiune climaterică austriacă.

După moartea Mitropolitului Nectarie
Ultimele clipe ale Inaltului Erarh. Doliul Bucovinei. Pelerinaj în faţa catafalcului

Cernăuţi 6.—In legătură cu sfârşitul mitropolitului Nectarie, se mai dau următoarele amănunte :

Chiriarhul Bucovinei suferind de cancer la stomach, s'a simţit rău în ultimele două săptămâni şi n'a mai putut părăsi patul. In zilele din urmă având dureri grozave, medicii curanţi dr. Daniil şi dr. Zaloviechi i-au făcut injecţii calmante.

Pacientul presimţia însă desnodământul fatal. El a rugat pe sora de caritate, să fie îngrijit numai de călugări. Infirmiera a părăsit odaia şi la căpătâiul bolnavului a veghiat numai călugări în permanenţă.

In noaptea de Miercuri spre Joi, mitropolitul Nectarie a intrat în agonie. Lângă patul bolnavului se aflau cele două fiice ale sale cu soţii lor, precum şi rudele cele mai apropiate.

S'a telegrafiat după singurul fiu al mitropolitului care este ataşat la legaţia română din Tirana (Albania). Fiul însă n'a mai putut veni la timp, spre a-şi lua adio dela părintele său. Desnodământul a mers repede şi mitropolitul Nectarie a închis ochii pentru totdeauna.

*

La Cernăuţi s'a arborat doliu la toate instituţiile. Lămpile electrice sânt acoperite cu pânză neagră.

La Casa Sinodală unde a fost depus corpul defunctului, este un adevărat pelerinaj. Sute şi mii de credincioşi îngenunchiază în faţa catafalcului înconjurat de flori şi de lumânări aprinse.

Mitropolitul este îmbrăcat în odăjdii scumpe. Mortul şi-a păstrat figura, dând impresia că doarme liniştit.

La primăria din Cernăuţi a avut loc o şedinţă de comemorare a ilustrului dispărut.

*

In ce priveşte succesiunea, se anunţă până acum candidaturile episcopilor de Hotin, Roman, Huşi, Craiova şi Râmnic. In cercurile locale se afirmă că cele mai multe şanse le are episcopul Visarion Puiu al Hotinului.

O fabrică de falşificat bani
a fost descoperită la Constanţa

Constanţa 6—Poliţia a descoperit o bandă care se ocupa cu falşificarea monedelor de 100 lei.

Un atelier în toată regula era instalat în strada I. Lahovari 88.

Şeful bandei este un anume Gh. Mincov, urmărit şi de poliţia bulgară, tot pentru falsificarea de bani.

Act disperat

Bucureşti 6.—Tânăra Clara Weisman, în etate de 25 ani, a încercat să se sinucidă, înghiţind o cantitate de sodă caustică.

Cauza nu se cunoaşte.

A fost internată în spitalul Brancovenesc.

O sinucidere

Bălţi.—D. Serghei Alexandrov funcţionar la primăria locală, fiul unui fost colonel în armata imperială rusă şi actualmente directorul societăţii de pază cetăţenească din Bălţi, — a fost arestat acum câteva zile, pentru că a provocat scandal în grădină publică.

După ce a fost eliberat, Serghie Alexandrov s'a otrăvit.

El a fost internat la spital, unde a încetat din viaţă.

Ştiri poliţieneşti

La magazinul Aron Beer din str. Berăria Veche No. 4, s'a comis un furt prin spargere.

Hoţul a depus marfa într'un sac şi-a ieşit în stradă, dar fiind simţit de gardianul public, a aruncat sacul şi a dispărut.

— Este cercetat la poliţie, Mihai Casian din piaţa Sf. Spiridon, reclamat de d. Ilie Pocriş din str. I. C. Brătianu 136 cu iar fi furat 200 lei.

— A fost arestat pungaşul de buzunare C. Găină din Bd. Eerdinand 16, urmărit de biroul judiciar al chesturii.

Au fost găsite fetele
dispărute din Bucureşti

Buc. 6— Cele 3 fete, coateze din Calea Moşilor, au fost găsite ieri la Oltenita.

Ele au făcut pe jos drumul Bucureşti-Oltenita, şi declară că s'au dus acolo pentrucă au auzit că vor găsi de lucru cu salar mai mare.

In Capitală
ziarul „Opinia" se găseşte de vânzare
la toate chioşcurile principale.

x D-ra Simona Bădăreu a fost operată de apendicită, cu deplin succes, de către dl. profesor dr. Burcureanu.

x Parchetul a trimis ieri în judecată pe cantorul Nuhăm Veisman din str. Salhana şi pe d-nii Fişel Ciobotaru, Herşcu Aron, Şmil Burăh, Simon Grubici şi Herşcu Schwarţ, toţi comercianţi din Abator.

Ei sunt acuzaţi că au bătut în sinagogă pe comerciantul I. B. Schwartz din str. Salhana.

x *Parastas.* — Mâine Duminică, ora 10 a. m., va avea loc un parastas de şase luni dela moartea mult regretatei studente *Damian.*

Parastasul se va oficia la Biserica Sf. Voevozi; iar de acolo la cimitirul „Eternitatea"

x **Durerea de bătături** te enervează şi te indispune. Remediul îl găsiţi în preparatul „ANTICALUS" soluţie şi pomadă care alină durerile şi desfiinţează bătăturile. Depozit Farmacia Dr. Ratianu str. Cuza Vodă 48.

In rate lunare fără aconto la funcţionari, militari şi pensionari
vinde noul magazin
BAZARUL GENERAL
din Iaşi str. Cuza Vodă 11 (vis-a-vis de fosta prefectură de poliţie)
Haine gata şi de comandă, stofe fine, manufactură, lingerie, tot felul de mătăsuri, pânzeturi, încălţăminte, etc. etc.
Notaţi adresa: BAZARUL GENERAL, str. Cuza Vodă No. 11

Balneolog Confirmat
Dr. Albert Ficler
Medic-Şef de Spital în Bucureşti, consultă la
BĂILE VATRA-DORNEI
STR. REG. FERDINAND 40
Casa Klipper
peste drum de Farmacia „Steaua"

Pentru sănătatea ochilor Dvs., adresaţi-vă numai magazinului de specialitate

Optica modernă ARGUS
IAŞI, --LAPUŞNEANU 43
vis-a-vis de Hotel Palace
CALITAŢI SUPERIOARE
PREŢURI MODERATE

Cine vrea să asiste la o adevărată seară rusească la un bal din Peterburg, şi să-l vadă pe Gustav Froelich în
Contesa Lubienska
şi pe Any Ondra în excentrica comedie muzicală — Premieră
„Zero la purtare"
să poftească azi ***la ROXY***
Cele mai plăcute 3 ore de distracţii.

DR. M. HELD
MEDIC ŞEF de DISPENSAR
Boli interne
Venerice — Sifilis
DIATERMIE ŞI RAZE ULTRAVIOLETE
Tratamentul varicelor prin injecţii sclerozante. Tratamentul special al impotenţei.
Consultaţii şi tratamente zilnic dela 7—11 a. m. şi 2—9 p. m.
STR. ANAST. PANU 22 etaj
Hală lângă farmacia Beceanu

DOCTORUL
R. DAMSKER
Str. Ghica Vodă No. 32
MEDICINA INTERNĂ, SIFILIS ŞI GENITO-URINARE
Diatermie şi băi de lumină

Toată Ţara Românească
preferă lozurile Marei Colecturi
Gheorghe Stănoiu
din Bucureşti
în care numai la loteria 7-a au eşit:

LEI 1 MILION	cu No.	51.613	
„ 1 MILION	„ „	117.889	
„ 1 MILION	„ „	196.338	
„ 1 MILION	„ „	231.779	
„ 1 MILION	„ „	278.424	
„ 500.000	„ „	9.536	
„ 500.000	„ „	53.679	
„ 200.000	„ „	10.108	
„ 200.000	„ „	23.007	
„ 200.000	„ „	34.446	
„ 200.000	„ „	38.667	
„ 200.000	s. I „	61.965	
„ 200.000	s II „	61.965	

LEI 100.000	No.	9.346	
„ 100.000	s. I	126 542	
„ 100.000	s. I	150.429	
„ 100.000	s. II	159.814	
„ 100 000	No.	161.588	
LEI 100.000	No.	18.350	
„ 100.000	s. II	126.542	
„ 100.000	s. II	150.429	
„ 100.000	s. II	159.814	
„ 100.000	No.	264.992	

precum şi multe mii de alte câştiguri
de 70.000, 50.000, 30.000, 20.000, 10.000 etc.
Indemnaţi prietenii şi cunoscuţii Dv. să prefere
Colectura Gheorghe Stănoiu
SUCURSALA IAŞI
Piaţa Unirei No. 17

ANUL XXXI No. 8469

ABONAMENTE

Lei 350 . . . . pe un an
„ 180 . . . . „ 6 luni
„ 90 . . . . „ 3 „
„ 1000 . . Instituții publice

ATELIERELE TIPOGRAFICE
IAȘI. — STR. LĂPUȘNEANU 37

Telefoane { Redacția 391 / Administrația 394 / Serviciul de noapte 367

1 LEU

OPINIA

Ziar popular cotidian

MARȚI 9 IULIE 1935

SERIA 61-a

BON
No. 33
OPINIA
PREMII GRATUITE

Școala secundară
a căzut, iarăși, la bacalaureat!

Și în actuala sesiune de bacalaureat, rezultatele au fost foarte slabe; parcă mai slabe ca altă dată. În genere, proporția celor reușiți e sub 50 la sută. Pe alocuri, rezultatul nu mai poate fi numit dezastruos, ci deadreptul ridicol. La o comisiune din București au reușit abea 23 candidați din 111 prezentați!

Examinatorii povestesc și ziarele au sublinat că elevii prezentați la bacalaureat, în mare majoritate, nu cunosc lucruri elementare pe care un elev normal le prinde încă în învățământul inferior. Și dacă trece de sfert proporția candidaților admiși, intră în socoteală uneori indulgența comisiunelor, stăruințele și alte chestii. Sânt chestii despre care se vorbește, dar nu se poate scrie, — cum s'a exprimat recent d. prof. I. Plăcinteanu, fost președinte de comisiune în actuala sesiune.

•

Dacă și în actuala sesiune, candidații la bacalaureat s'au prezintat atât de nepregătiți, și nepregătiți în atât de mare număr, fâșnește din nou întrebarea: au căzut elevii la bacalaureat, **sau a căzut însăși școala secundară?**

Într'adevăr, cum sânt pregătiți elevii? Și ce le rămâne din cei 7 sau 8 ani de învățământ secundar?

Indiferența (poate chiar și mai mult) profesorului deaungul liceului (ba și a învățătorului în școala primară), e verificată an după an, de către mulți părinți, precum și de numeroase elemente valoroase ale corpului didactic.

Elevii nu se familiarizează cu elementele obiectelor de studiu; și totuși capătă note de trecere în timpul anului și în examene. Seria de promovări superficiale continuă în ciclul liceal întreg, și obținem absolvenți care nu cunosc macar gramatica și se poticnesc la o pagină de compoziție.

Absolvenții mai bunișori, cu un însemnat bagaj de cunoștințe, dovedesc și ei nesiguranță în înțelegerea chestiunilor privitoare la diverse materii de studiu. Se observă îndată, la dânșii, lipsă de asimilare temeinică, lipsă de metodă. Iar îndărătul acestor imperfecțiuni stă, incontestabil; școala secundară și profesorul.

Liceul ar trebui să fie un laborator foarte serios de pregătire a elitei intelectuale de mâne; ar trebui să fie un ciur imparțial din care să iasă 10 elevi din 100 înscriși. Însă acești 10 să fie aproape perfecți. În aceste condiții, la bacalaureat ar reuși candidații sută la sută. Ba nici n'ar mai fi nevoe de asemenea examen, devenit inutil.

Însă așa cum funcționează liceele noastre; cum sânt instruiți și promovați elevii, — putem spune că în realitate, nu candidații cad la bacalaureat, ci... școala secundară, însăși.

Și trebue numaidecât lecuită asemenea situație.

Lr.

Din toată lumea

Controlorii dragostei.—Un inginer american a născocit un aparat curios, pe care l-a denumit „controlorul dragostei". Aparatul care lucrează cu un mecanism electric, are, după cum afirmă inventatorul, însușirea de a controla dacă anumite persoane nutresc sau nu, sentimente de dragoste.

Inginerul se bazează pe faptul că vibrațiile nervoase variază după intensitatea sentimentelor. De pildă sărutarea unor îndrăgostiți furnizează un număr mult mai mare de vibrații decât sărutarea pe care și-o dau unele persoane din convenință.

Aparatul botezat „controlorul dragostei" înregistrează aceste vibrații cu o mare exactitate. În felul acesta inventatorul reușește să verifice, dacă anumiți oameni se iubesc sau nu. Experiențele făcute până acum au dat rezultate absolut precise, după cum dealtfel au recunoscut persoanele în cauză. Având în vedere acest lucru, aparatul pentru controlarea dragostei poate fi destul de periculos.

•

Umbrela împlinește 400 ani.—Anul acesta se împlinesc 400 de ani dela introducerea umbrelei. Inventatorul ei a fost scriitorul englez Harway, care în anul 1535 a confecționat prima umbrelă. Era lucrată în mod primitiv, având o formă curioasă ca un coif mare. Când Harway a apărut pe stradă, toată lumea l-a râs.

Ideia însă a fost apoi exploatată și s'a început fabricarea de umbrele de ploaie, în forme mai mult sau mai puțin asemănătoare cu cele de astăzi.

Trebuie subliniat că iubileul de 400 de ani este numai al umbrelei împotriva ploilor. Umbela contra soarelui datează din timpuri mult mai vechi, ea fiind întrebuințată și în antichitate de către oamenii bogați.

•

Vopsirea părului și nervositatea.—Medicul german Hans Mödler a făcut constatarea interesantă că văpsirea părului are deobiceiu o influență dăunătoare asupra temperamentului. În genere femeile care-și văpsesc părul, devin apoi mai nervoase. Medicul german a constatat acest lucru la 73 din 100 de cazuri. Faptul este explicat în felul următor:

Substanța cu care se văpsește părul se infiltrează în piele și influențează asupra ramificațiilor nervoase. Cum această substanță este iritantă (având alcool și materii colorante pentru brunete, și apă oxigenată pentru blondine), ea produce un surplus de nervozitate.

Deaceia medicul german recomandă să se renunțe la văpsirea părului. Probabil însă că femeile care vor să fie la modă, nu-l vor asculta.

•

Sinucideri cu flori. — În Mexic se înregistrează o serie de sinucideri printr'o metodă originală. Sinucigașii se folosesc de o specie de flori sălbatice, care cresc în multe regiuni din America centrală.

Florile acelea răspândesc mai ales noaptea un miros otrăvitor foarte puternic. Sinucigașii se închid în odaie, după ce au umplut camera cu „florile morții" și a doua zi sânt găsiți asfixiați.

E un mijloc eftin și original de sinucidere.

Pregătirile Habsburgilor

După cum am relatat, în cercurile diplomatice a provocat îngrijorare acțiunea pentru restaurarea Habsburgilor în Austria. Mica Antantă a protestat energic contra acestui plan, care ar putea declanșa un război în Europa.

În clișeu, vedem o scenă dela o paradă ce a avut loc la Viena în cinstea arhiducelui Eugen (în dreapta), unul din reprezentanții familiei de Habsburg, care activează intens pentru restaurarea dinastică.

MODA și LUXUL
Relaxarea moravurilor - Casele de rendez-vous - „Jour fixe" și joc de cărți - Și altele...

Iată două cuvinte cari s'ar părea că trebue să se complecteze unul pe altul și totuși între ele exista unele deosebiri, căci poate fi cineva la modă fără a face lucs și vice versa.

Pentru a fi la modă, e nevoe de bani, gust și bun simț; iar pentru a face lucs, sunt de ajuns uneori, numai bani.

Dacă toți și mai ales toate, ar avea o situație materială care să le permită a fi la modă sau a purta lucs, n'am avea de făcut obiecțiuni; dar din păcate moda este atât de înrădăcinată și lucsul atât de atrăgător — pentru femei în genere — încât mu'te, foarte multe, în dorința de a se face plăcute, nu țiu samă că soții sau părinții au un buget restrâns și abia pot face față strictului necesar. Ele nu vor să știe că banul se câștigă cu multă greutate și cheltuesc din puținul ce au, pentru a'și satisface un capriciu de modă sau lucs, de care s'ar putea ușor dispensa.

Iar dacă văd că nu mai au de unde, recurg la expediente prin frequentarea caselor de rende-vouz, unde după un „mic „surmenaj" își pot permite lucsul unei perechi de pantoli sau ciorapi, după cum „tariful" e în raport direct cu „grațiile" ce le oferă. (Cazuri semnalate adesea de gazete).

Altele, au creat așa zisele Jour-fixe unde la mesuțele de „maus" și „Poker" se perd sume însemnate, dar se incasează la „caniotă" (pentru „servitoare" ar veni vorba), sume, ce de multe ori asigură gazdei", coșnița pe 2-3 zile. Și cum în multe cazuri partenerii sunt băieți drăguți, „înțelegerea" se face în timpul jocului, (prin telegrafia fără fir) pe sub mese, pentru ca a II-a zi, conița să comunice soțului că între 5-7 se va duce la „croitoreasă" (să-și încerce rochia).

•

Am spus că poate fi cineva la modă, fără a face lucs. Și în adevăr, câtă plăcere simte ori cine când vede trecând câte o doamnă sau domnișoară, în costume cari prin simplitatea lor și prin finețea gustului cu cari au fost confecționate, le dau un farmec deosebit, ca și tenul ușor fardat, ca și ținuta demnă și distinsă, calități ce provoacă o sinceră admirație.

Și cât desgust simți când vezi pe altele trecând (și trec multe) cu pretenții de a fi îmbrăcate la modă, dar cu tocurile pantofilor aplecați înlăuntru sau într'o parte, cu „foia" de mătasă (a 50 lei metru), cu unghiile în „doliu" pe un sfert și trei sferturi cu „oja.., cu" ondulație permanentă" dar cu mătreața și cu puful (din perne) vizibil, cu tardul țipător întins pe față (parc'ar fi scăpate din panorama lui Braun..) cu sprincenele rase și creionate cu negru, parc'ar fi două lipitori încovrigate, cu păru oxigenat, ce prezintă două trei nuanțe, și, în sfârșit cu buzele atât de inroșite, că'ți vine să spui, ptiu! (să nu se deoache).

Aceasta nu e decât parodia modei ce o practică locatarele periferiilor, care trăesc în cocioabe mizerabile, abea au ce mânca și unde dormi și cari nu înțeleg s'au n'are cine să le strige, că singurul merit ce'l au, nu e de câ talentul de a se face ridicole în dorința persistentă de a fi la modă.

În ceia ce privește lucsu propriu zis, nu poate fi etalat de cât două feluri de oameni: sau de acei nobili și bogați din origină, sau din acei care câștigând prea ușor banul din multe afaceri veroase, îl cheltuesc tot așa de ușor cu lucsul de care se înconjoară.

•

Partea cea mai tristă, este aptul că moda, chiar și lucsul au pătruns și la sate, unde țăranca nu-și mai face îmbrăcămintea de altă dată din țesătura națională (atât de admirată chiar și peste granița țării), ci se complace a se găti în stămburi de culori strigătoare, a'și cumpăra pantofi de lac și ciorapi de matasă și a veni la oraș cu pantofii și ciorapii în mână spre a se încălța la barieră, peste tălpile crapate, ca apoi să se ducă la dentist să-și pună dinți de aur!

TRONUL GRECIEI
readus în palatul regal din Atena

Un ziar din Londra relatează că tronul regilor greci a fost repus în sala de recepții a palatului regal din Atena. Tronul a fost frumos lustruit și așezat la locul, unde a stat până în anul plecării exregelui George.

După retragerea suveranului, tronul a fost transportat la muzeul istoric. Readucerea tronului este socotită deci ca un semnificativ indiciu despre apropiata restaurație monarhică. Dealtfel în Grecia domnește certitudinea că în toamnă, imediat după plebiscit, se va proceda la întronarea regelui George.

Poporul grec și guvernanții sânt categoric în favoarea restaurației dinastice, sperând că în felul acesta se va pune capăt haosului politic din Grecia.

VEZUVIUL se trezește!..
Panică în Italia

In ultimele zile Vezuviul a început să dea semne că se trezește. Prin crater au izbucnit nouri de fum gros, care s'au răspândit pe regiuni întinse. S'au produs și câteva explozii, cu zgomote subterane.

Știrea că vulcanul Vezuv amenință să reintre în activitate, a provocat panică în Italia. Mai ales în regiunea Napoli domnește mare îngrijorare.

† Mitropolitul Nectarie al Bucovinei
O privire asupra bisericei bucovinene

In timp nu mult peste jumătate de an, Biserica națională a Romăniei a perdut trei ierarhi: în Noemvrie trecut pe mitropolitul Pimen al Moldovei; la linea lui Mai'u anul acesta pe episcopul Grigore al Aradului; iar ziua de 5 Iulie de acum a adus săvârșirea I. P. S. Nectarie dela Cernăuți.

Dacă mitropolitul Pimen s'a mutat din viața aceasta înacuți, — în schimb episcopul dela Arad a surprins și mai dureros pe toată lumea, care, fie și de departe, îi urmăria activitatea, în totul binecuvântată în slujba Bisericei și neamului, fiind numit episcopul misionar, prin râvna sa osârditonre, nu nărând abia 46 ani; — iată acum că vine vestea morții mitropolitului Nectarie, la 60 ani, împliniți chiar anul acesta.

Capul bisericei din Bucovina, deși suferise o grea operație în toamna trecută la Viena, iar apoi convalescența îl ținea într'o stare de nerecăpătare a sănătății, totuș clerul eparhiei și păstoriții de acolo îl doriau sănătos și îndelung înzilit în fruntea eparhiei, fiind legați sufletește de omul înțelegător și însuflețit de tot binele arhipăstoriților săi.

Se găsia de 10 ani trecuți pe tronul mitropolitan, ilustrat de ierarhi mari și încercați. Era urmașul neuitaților, fericiții Silvestru Moraru și Vladimir de Repta. Chiar în April trecut s'au împlinit 40 an dela moartea întâiului; iar mitropolitul Vladimir, retras din scaun, deși plin de modestie și fără dor de alirmări zgomotoase, era fost profesor de teologie și înzestrat cu o înaltă distincție sufletească.

Dacă cineva e nobil, a fost mitropolitul de Repta, care a avut fericirea să vadă unindu-se și țărișoara și neamul cu țara-mamă. Din 1914, apărând față de ruși toate națiunile dela Cernăuți, au rămas cuvintele sale „Alle sind meine Kinder—toți sunt copiii mei", apoi a suferit calvarul războiului și pribegiei, fiind suspectat de nemți. In 1918, Noembrie, i-a fost hărăzit să vie cu Iancu Flondor

Continuare în pagina II-a

D. prof. C. Balmuș ne prezintă

O carte de un autor necunoscut
Ce este și ce cuprinde „Tratatul despre sublim",

D. profesor C. Balmuș a tâlmăcit din grecește „Tratatul despre sublim" și l-a făcut să apară în editura „Adevărul". E o carte interesantă și enigmatică. Interesantă prin conținut și enigmatică prin autorul ei.

„Tratatul despre sublim"— după cum aflăm din introducerea d-lui Balmuș — este lucrarea unui autor necunoscut. Toate investigațiile făcute nu i-au putut stabili identitatea. După indiciile culese, se poate afirma numai că autorul anonim a fost un iudeu, care se considera grec. Lucrarea, subt formă de scrisoare, a fost alcătuită probabil pe la mijlocul secolului I după Hristos.

Ea s'a născut dintr'o polemică. Caecilius, criticul grec de origină iudaica, din vremea lui August, a compus o mică operă despre sublim. El a fost primul gânditor, care s'a ocupat de această chestiune. Și autorul anonim a scris lucrarea sa, pentru a combate opera lui Caecilius.

Intre Caecilius și scriitorul necunoscut era dealtfel un contrast puternic. El aparțineau celor două școli retorice deosebite, a lui Apollodor și a lui Theodor. Pentru Apollodor retorica era o adevărată știință, cu un rigorism absolut. In schimb Theodor cerea să se întrebuințeze și mijloacele pasiunii și entuziasmului. Căci pentru școala Theodoreilor, pasiunea (pathosul) este însuși izvorul artei. Arta nu era socotită un produs al rațiunii, cu legi precise, ci un produs al fantaziei, al entuziasmului, al inspirației, al extazului.

Criticul Caecilius, care a avut meritul de a introduce noțiunea de sublim în estetica literară, ținea de prima școală. Avea mania definițiilor și clasificărilor. De aceia el a rămas mai mult la suprafață și n'a pătruns în esența sublimului.

Autorul anonim, adeptu celeilalte școli, a mers mai departe. El explică izvoarele sublimului, subliniind că noțiunea de sublim rezultă dintr'o concepție de artă, care scoate în evidență valoarea pathosului și importanța fantaziei.

•

In scrierea sa, autorul necunoscut spune că sublimul este un ecou al măreției gândurilor. Se ocupă de cele cinci izvoare ale sublimului și le concretizează astfel: 1) Fericita îndrăzneală în idei; 2) Pasiunea năvalnică și însuflețită; 3) Formarea de figuri; 4) Expresia nobilă și 5) Așezarea și legarea cuvintelor după demnitatea și măreția lor. Dar cea mai mare contribuție la sublim o aduce „acea aplecare dela natură către idei mari și nobile".

Autorul pune preț deosebit pe pathos. Căci pathosul — după părerea lui — este condiția sufletească fără de care artistul nu poate crea; e forța irațională a sufletului care pune în mișcare fantazia; este inspirația care curge în operele poeților și oratorilor ca o energie dătătoare de viață.

Cu toate acestea scriitorul anonim nu se lasă numai în brațele talentului. El recunoaște și valoarea științei și cere o colaborare între talent și știință. Arta trebuie să vină pe deplin în ajutorul naturii, căci numai din strânsa lor legătură izvorește perfecțiune.

•

Acestea sânt ideile centrale ale autorului necunoscut. Pentru a și le ilustra, el aduce diferite exemple din arta și literatura epocii sale. Comentând acele exemple, recunoaste că talentele cele mai

Continuarea în pagina II-a

Clinica Chirurgicală Doctor TZAICU

din Sanatoriul Iaşi str. Carol 20

este în permanenţă pregătită pentru chirurgia de urgenţă.

Salvarea la dispoziţie — Pentru preoţi, învăţători şi toţi funcţionarii publici reduceri speciale — Telefon No. 248

Vreţi să faceţi o faptă bună?
Vreţi să eşiţi în calea Norocului?
Jucaţi la Loteria de Stat!
Dar, jucaţi la firma mondială
Wagons-Lits/Cook — IAŞI — Piaţa Unirei Nr. 1

Staţiunea balneară TUZLA

Accesibilă tuturor

Gara Culevcea jud. Cetatea Albă. — Situată pe malul lacului Tuzla cu apă curativă

Sanatoriul cu băi de nămol al D-lui Dr. Milcovici

SEZONUL DELA 15 IUNIE — 1 OCTOMBRIE

Băi de nămol, sare şi mare. — Plajă nouă şi întinsă. — Solarium.—La sanatoriu se serveşte masă bogată.—Se poată lua masa şi în case particulare.— Orchestră şi parchet.—Comunicaţia cu marea prin bărci. CHIRII foarte EFTINE (dela 300 lei lunar) Zilnic piaţă, brutării şi magazine bine asortate.—Farmacie nouă cu preţuri moderate.

Staţiunea este deservită zilnic de automobile între gara Culevcea şi Tuzla.

VIZITAŢI CORSETERIA **Fany Dunaveţchi** Str. Mârzescu 6

România
Corpul Portăreilor Tribunalului Iaşi
PUBLICAŢIE DE VÂNZARE No. 110
Anul 1935, luna Iulie ziua 5

Se publică spre cunoştinţa generală că conform adresei Judecătoriei Mixte Iaşi, No. 24094/935, se va vinde prin licitaţie publică în ziua de 12 Iulie 1935, ora 10 dim. averea mobilă sechestrată cu Procesul Verbal Nr. 907/933 de la debitorul Constantin Vornicescu din Iaşi str Dubalari 11 la pretenţia Soc. de Economie şi Imprumut „Binele Tuturor" din Iaşi, următoarea avere mobilă: 1. una ifonieră furnierată lemn sable cu două uşi cu o oglindă degradată şi un sertar. 2. Una masă furnierată sable pe 4 picioare. 3. una dormeuză învelită cu iuta. 4. Două scaune cu speteză culoare mahon

Vânzarea se va face în Iaşi strada Dubalari 11, domiciliul debitorului, pe bani gata şi în asistenţa comisarului respectiv.

Şef Portărel, BAZALI
Secretar, D Stancov

România
Corpul Portăreilor Tribunalului Iaşi
PUBLICAŢIE DE VÂNZARE No. 105
Anul 1935, luna Iulie ziua 1

Se publică spre cunoşinţa generală că conform adresei Jud. Ocol. II Mixt Iaşi, No. 5145/935, se va vinde prin licitaţie publică în ziua de 13 Iulie 1935, ora 10 dim. averea mobilă sechestrată cu Procesul Verbal No. 1537 din anul 1932 de la debitorul Constantin Brătuleanu din Iaşi strada Cercului 10 la pretenţia Soc. Economie şi Imprumut Binele Tuturor din Iaşi următoarea avere mobilă: 1. una maşină de cusut „Singer" formă capac seria F. 1433542 în bună stare; 2. una oglindă de perete cu mesuţa ei.

Vânzarea se va face în Iaşi strada Cercului No. 10 la domiciliul debitorului pe bani gata şi în asistenţa Comisarului respectiv.

Şef portărel, BAZALI
Secretar, D. Stancov

TEKIR-GHIOL
VILA IAŞI
închiriază camere elegant şi curat mobilate, cu preţuri convenabile.

x Înainte de a pleca la băi, nu uitaţi să vă abonaţi la „Opinia".

Mitropolitul Nectarie al Bucovinei

(Continuarea din pag. 1-a)

şi un mănunchi de bucovineni la Iaşi, să-l proclame pe regele Ferdinand ca rege întregitor de ţară şi al petecului de pământ cu Suceava, Putna şi Cernăuţi.

Silvestru Moraru a fost cumul acţiunilor viguroase, de folos fără seamăn Bisericei şi naţiunei. O energie nebiruită, naţional st fruntaş între fruntaşi, într'un timp, când Rutenii deveneau din ce în ce mai îndrăzneţi şi ameninţători. Rutenii sprijiniţi de guvern, lupta sau rezistenţa românilor, cea mai mică naţiune în Austria, era inegală. După recensământul din 1910, românii numărau abia 273 mii, iar pentru a nu-i supăra pe poloni în Galiţia, unde şi rutenii sunt câteva milioane, guvernul le lăcea rutenilor toate concesiunile în Bucovina, în dauna românilor.

In 1912, moare vicarul general, arhimandritul Miron Călinescu, un român fără şovăire. Guvernul a lăsat locul vacant până'n toamna anului 1913, după pacea dela Bucureşti—o culme a Românei—când pentru a pricinui o mare durere românilor, îl numeşte pe neaşteptate pe aprigul rutean consilierul consistorial Artemon Manastyrski, iar pentru a nu lovi prea mult pe români, crează un al doile vicariat general pentru cel mai mare teolog, mult mai bătrânul arhimandrit Eusebiu Popovici; dar lumea se aştepta la urmaşul mitropolitului Vladimir în persoana ruteanului Manastyrski.

Dumnezeu a hotărât altfel... a fost mitropolitul Nectarie, în România liberă!

Diaconul Nicolae Colfescu era înainte de războiu bibliotecar la universitate, apoi a fost profesor de teologie, iar în 1923 întâiul episcop la Cetatea Albă-Ismail.

A fost însufleţit de multă grijă pe scaunul de arhipăstor şi înzestrat cu mult tact şi prudenţă. N'a jignit pe nimeni,—a căutat să înalţe şi să ridice oriunde şi ori pe cine a putut. Aşa e Biserica —maică milostivă: şi faţă de cel mai de jos.

Deaceia Biserica Bucovinei, ca şi a ţării întregi, îl jeleşte. Domnul răsplăti-l-va cu mare mila sa!

Preot F. Bodnărescu

Pola Negri
se căsătoreşte a patra oară

Din Londra se anunţă, că renumita vedetă de cinema Pola Negri, care a fost măritată de trei ori până acum, se căsătoreşte pentru a patra oară. Noul ei soţ este un parlamentar englez, om bogat şi de viţă nobilă. Nunta va avea loc în Decembre, la Londra sau la Hollywood.

Până atunci Pola Negri va mai turna ultimele trei filme Apoi se va retrage din lumea cinematografului. Toate insistenţele de a-şi continua cariera artistică au fost de prisos.

„Pentru o artistă — a spus Pola Negri—vine un moment, când trebuie să înţeleagă, că e bine să pună punct".

Informaţii

x **Către cercaşi.**— Centuria III „Seminarul Pedagogic Universitar" din cohorta Mihail Kogălniceanu, organizează pentru ziua de Duminică 14 Iulie a. c. o excursie la mânăstirea Cetăţuia.

Cercetaşii care doresc să ia parte la această excursie vor fi prezenţi dimineaţă la ora 6.30 în piaţa Unirei vis-a-vis de ceas.

Este necesară hrana pe o zi şi bani de tramvai.

x In cadrul „lunei Iaşilor" Camera agricolă va organiza la Iaşi două mari expoziţii: una agricolă şi alta zoologică.

Vor fi expuse toate speciile de grâu moldovenesc şi cele mai frumoase vite din regiunile noastre.

Tragerea premiilor
gratuite ale ziarului „Opinia"

In eleganta sală „Trianon" a avut loc eri dimineaţa tragerea marelor premii gratuite, oferite de ziarul „Opinia".

Au câştigat următorii:

Lei 3000

No. 4403 Mendel Teischler Str. Vasile Lupu 118

A Lei 500

No. 8593 Gh. Bulhac Str. Cazaban 17
" 6650 Otilia Cernea Str. Stefan cel Mare 44

A Lei 200

No. 7749 Guţă Neculai Str. Radu Mihai 4
" 4310 Iancu Lazarovici Str. Socola 137
" 3769 Elena Şoldan Str. Platon 14
" 3776 Lili Botini Str. Socola 146
" 8800 Gh. Vasilescu Focşani Str. Belvedere 8

A Lei 100

No. 3737 Sulim Schwartz Str. Căp. Păun 4
" 3738 Olga Mojoiu Str. Bucium 13.
" 3739 D-na Colonel Polzer str. I. Creangă 51.
" 3740 Avram Roller Str. Sărăriei 126.
" 3741 Ichil Leibovici Str. Cuza Vodă 71.
" 7677 Willi Şloimovici Str. Nicolina 51.
" 8820 Nellu Bondaru str. Tataraşi 54.
" 7924 Mihai Iosipescu str. Stroici 5.
" 7925 Carol Vascoboinic Piaţa Unirei.
" 7926 Gebac Leonard str. Morilor 19.
" 3556 Aneta Todirică Cart. R. M. S. No. 17.
" 3557 Gh. Popovici str. Bădărău 24.
" 3558 Alexandrina Popovici str. I. G. Duca 11.
No. 5660 Rica Carp str. Lăpuşneanu 21.
" 5661 Maria Dimitriu str. Fulger 8.
" 2662 Mişu Israelovici Bulev. Ferdinand 11.
" 1577 Olga Zaharia str. Pantea 3.
" 7578 Gheorghe V. Tanbu com. Aroneanu.
" 7579 Liza Goldstein str. Labirint 9.
" 7580 Ana Constantinescu Bulev. Ferdinand 11.
" 1581 Grigore Carp. str. Funcţionarilor 1.
" 6714 Adela Grimberg str. Căpitan Păun 7.
" 6715 Ana Gabai str. I. C. Brătianu 157.
" 6716 Gheorghe Blănaru Cotnari.
" 6717 Dorel Jurist Buhuşi.

1 Rochie „Gallia"

No. 8912 Ostfeld Willy Botoşani str. Elisabeta 67.

Câştigătorii se pot prezenta astăzi la administraţia noastră, spre a-şi ridica premiile.

Rubrica cinematografică

Cinematograful „TRIANON" prezintă cu începere de azi o grandioasă realizare exotică, ce va stârni cu siguranţă entuziasmul ieşenilor. E vorba de minunata producţie „*Rumba*", un imn de slavă închinat dansului, muzicei şi femeilor frumoase. Acţiunea se desfăşoară în insula Cuba. In rolurile principale apar *George Rafi* şi *Carole Lombard* (amândoi din „Bolero") şi dansatoarea mexicană *Margo*, care dansează în film rumba originară a cubanilor.

Al doilea film e: „*Legiunea morţii*", o minunată realizare senzaţională cu simpaticul actor *Randolphe Scottie*.

La „SIDOLI" se reprezintă „*Lumea se mişcă*", unul din cele puţine filme, al căror nivel artistic se ridică cu mult deasupra producţiei curente. E o epopee, un monument grandios închinat gloriei unei familii, care nu poate fi nimicită de vârtejul năprasnic al timpului. *Madeleine Carroll* este eroina filmului, în jurul căreia se desfăşoară întreaga acţiune. Ea este secondată de *Franchot Tone*, *R. Deny* şi alţi actori de seamă. Al doilea film este versiunea franceză a minunatei realizări: „*Să-mi cânţi ţigane*" cu *Annabella*, *Charles Boyer* şi *Conchita Montenegro*.

La „*Roxy*" se reprezintă o minunată realizare „*O noapte de dragoste*". Fabula filmului este povestea de totdeauna a unei cătăreţe necunoscute, care reuşeşte încetul cu încetul să ajungă în culmea gloriei şi, care la urmă se va căsători cu profesorul ei de canto. Celebra cântăreaţă *Grace Moore* cântă în acest film Traviata, o melodie italiană ciribirim, un extract din „Martha", habanera din „Carmen" şi două arii din M-me Butterfly".

Al doilea film e „*Marea ducesă Alexandra*", o realizare grandioasă luată din istoria tragică a familiei imperiale ruseşti.

Maria Jeritza, *Szoke Szakal*, *Leo Slezak* şi *Paul Hartman*, sunt protagoniştii. Complect: Micky *Mouse*. Vg.

O carte de un autor necunoscut

(Continuare din pagina 1-a)

mari au şi cele mai mari cusururi. Dar pentru dânsul, preţueşte mai mult sublimul cu defecte, decât Mediocritatea fără cusur.

In altă ordine de idei, arată că libertatea stimulează puterea de creaţie. Libertatea hrăneşte spiritele cele mai înalte şi de aceia în statele democratice spiritele superioare se ascut şi strălucesc.

Prin conţinutul său „Tratatul despre sublim" nu apare deloc ca o carte veche. Autorul anonim poate fi socotit ca un precursor strălucit al gândirii moderne. Cartea este cetită cu un deosebit interes, având în idei şi expresie un caracter de permanentă actualitate.

Păcat că din cuprinsul ei nu s'au păstrat decât trei cincimi. Multe pagini s'au pierdut şi de aceia, în unele capitole, textul e trunchiat. Ceia ce s'a păstrat însă, dovedeşte suficient substanţa şi calitatea unui fin gânditor, care străbate veacurile şi se înfăţişează nou şi interesant.

Dealtfel „Tratatul despre sublim" a fost tradus în multe limbi de literaţi renumiţi, ca Boileau, Le Monnier, Solari, Rhys Roberts, Meinel, etc. In limba noastră d. prof. C. Balmuş ne-a dat o tălmăcire aleasă, precedată de o prezintare admirabilă a cărţii şi autorului.

Lucrarea merită atenţiunea stăruitoare a oricărui intelectual. E una din acele opere, care deşi veche, rămâne totuş veşnic nouă.

I. BERG

Ministerul Finanţelor

Imprumutul intern de consolidare 3% din 1935

Prospect de Emisiune

1. Scopul Imprumutului.

In baza legii publicată în Monitorul Oficial No. 156 din 10 Iulie 1934 [illegible] Legea bugetară pe exerciţiul 1935/36, se autorizâ Ministerul de Finanţe de a emite obligaţiuni la purtător, numite obligaţiuni 3% 1935, constituind *„Imprumutul intern de Consolidare 3% 1935"*.

Aceste obligaţiuni sunt destinate să servească drept plată a următoarelor creanţe:

a) cele înscrise în bugetul pe 1935/36 partea II-a pentru lichidarea exerciţiilor închise până la 1 Aprilie 1934;

b) recipisele de depozit provizoriu cari nu au fost lichidate prin bonuri de impozit sau prin compensare;

c) bonurile de tezaur emise până la 31 Martie 1934;

d) bonurile de impozit rămase în circulaţie;

e) recipisele de trezorerie pentru excedentele judeţelor;

f) titlurile de rentă petroliferă deţinute de Români;

g) diferite debite ale Statului anterioare datei de 1 Aprilie 1934, cari nu sunt prevăzute la punctele de mai sus.

2. Valoarea de plată a creanţelor.

Creanţele prevăzute la punctele *a)* până la *f)* inclusiv se primesc la plată pe valoarea lor nominală, din care se fac însă reţinerile legale.

Suma netă rămasă de plată se rotunjeşte aşa ca, sau să se termine cu trei zero, sau cu numărul 500. In acest scop, se va suprima din suma netă cel mult 249 lei sau se va adăoga cel mult 250 lei.

Pentru titularul mai multor creanţe la aceiaşi autoritate, se vor totaliza creanţele pe o singură ordonanţă şi rotunjirea se va aplica la total.

Titlurile de rentă petroliferă de 100 L. st. valoare nominală iniţială, vor fi plătite cu o valoare nominală de 36 000 lei.

Titlurile prezentate trebuiesc să aibă toate cupoanele începând cu cel de 1 Decembrie 1935 precum şi cupoanele perforate sau stampilate cu începere de la 1 Iunie 1933.

Pentru cupoanele lipsă se reţine din valoarea nominală;

Lei 300 pentru cuponul de 1 Iunie 1933
" 750 " " " 1 Dec. 1933
" 300 " fiecare cupon cu scadenţele în 1934 sau la 1 Iunie 1935.

In acest caz, valoarea nominală rămasă de plată se va rotunji în modul arătat pentru celelalte creanţe.

Debitele arătate la punctul *g)* se vor plăti cu valori nominale cari urmează să se stabilească de Ministerul Finanţelor pentru fiecare caz în parte.

3. Obligaţiuni.

Se vor emite obligaţiuni de 500 lei, 1000 lei, 2000 lei, 5000 lei, 10.000 lei, 20.000 lei, şi 50.000 lei, cari vor purta numere de ordine.

Titlurile de 500 lei se vor da în plată numai câte unul şi anume în cazurile când suma netă de plată se termină, după rotunjire, cu 500.

4. Dobânzi.

Dobânzile vor fi de 3% anual, plătindu-se în două rate semestriale egale la 15 Mai şi 15 Noembrie ale fiecărui an, primul cupon semestrial plătindu-se la 15 Mai 1936.

Obligaţiunile vor fi prevăzute cu o foaie de cupoane semestriale şi cu un talon care va da dreptul la o nouă foe de cupoane, după terminarea primei foi.

5. Amortizare.

Obligaţiunile vor fi amortizate în cel mult 50 de ani prin cumpărări pe piaţă, începând din anul bugetar 1937—38.

Se va amortiza în fiecare an bugetar, cel puţin:
In primii 10 ani, câte 1% anual din valoarea nominală emisă,
în următorii 10 ani câte 1,5% din valoarea nominală emisă
" " " " 2% " " " "
" " " " 2,5% " " " "

Daca în unii ani bugetari s'au făcut amortizări mai mari decât procentele arătate mai sus, plusul amortizat poate fi reportat pentru anul sau anii bugetari următori, dacă Ministerul Finanţelor găseşte de cuviinţă, sau se va scurta durata amortizării.

Cumpărările se vor face pe piaţă, la cursul zilei şi numai dacă preţul obligaţiunilor este mai mic decât valoarea lor nominală.

Dacă preţurile ar depăşi valoarea nominală a obligaţiunilor şi din această cauză nu s'ar putea cumpăra cota anuală fixată pentru amortisment, fracţiunea neamortizată se va reporta în anul următor.

Obligaţiunile amortizate în fiecare an bugetar se vor publica la 15 Mai din anul bugetar următor.

6. Scutirea de impozit a cuponului.

Dobânzile vor fi scutite de impozitul elementar şi supra cotă.

7. Lombardare, Garanţii, Cauţiuni.

Titlurile acestui împrumut vor fi primite spre lombardare de către Banca Naţională a României, Casa de Depuneri şi Casa Naţională de Economii şi Cecuri poştale. Titlurile vor fi primite pe valoarea nominală ca garanţii sau cauţiuni, acolo unde legea sau regulamentul cere asemenea garanţii sau cauţiuni.

8. Prescripţiuni de plată.

Cupoanele neprezentate la plată timp de 5 ani se prescriu iar titlurile chemate la rambursare şi neprezentate în timp de 10 ani de la această dată, deasemenea se prescriu.

9. Cererile de subscriere.

Cererile posesorilor de creanţe se vor adresa următoarelor autorităţi:

a) Pentru creanţele din exerciţiile închise, nelichidate şi neordonanţate, sau ordonanţate şi rămase neplătite, Ministerelor cari au contractat datoria (Direcţiunilor de contabilitate);

b) Pentru recipisele de depozit provizoriu, Ad-ţiilor financiare care le-au emis.

c) Pentru bonurile de tezaur, Ministerului Finanţelor, Direcţiunii emitente (Direcţiunii Bugetului şi a Contabilităţii Generale a Statului sau Direcţiunii Datoriei Publice);

d) Pentru bonurile de impozite, Casei de Amortizare;

e) Pentru titlurile de rentă petroliferă, Direcţiunii Datoriei Publice;

f) Pentru toate celelalte creanţe, Ministerului Finanţelor, Direcţiunii Bugetului şi a Contabilităţii G-le a Statului.

10. Epoca primirii cererilor.

Cererile de subscriere se vor adresa autorităţilor arătate la punctul 9 în intervalul 1 Iulie 1935—1 August 1935.

Ele se vor face pe anumite formulare ce se găsesc la toate Administraţiile financiare.

Creditorii cari nu îşi vor prezenta cererile de subscriere până la 1 August 1935, pierd dreptul de a fi plătiţi cu obligaţiunile Imprumutului intern de consolidare.

11. Liberarea titlurilor.

Liberarea titlurilor se va face prin Administraţiile financiare cari vor fi indicate de fiecare subscriitor în cererea de subscriere.

Ministrul Finanţelor, Victor Antonescu

Bucureşti 23 Iunie 1935

Mare fabrică de medicamente
caută medic tânăr
pentru propagandă medicală în Iaşi
Oferte detailate, fotografie, pretenţii de salariu, la ziar sub *„Industrie naţională“*.

„SCHIMBI LOCUL, SCHIMBI NOROCUL“
N'aţi câştigat încă la Loteria de Stat ?
Luaţi-vă deci lozul Dvs. câştigător la noua
COLECTURA „MERCUR“
Str. Lăpuşneanu No. 40 (localul fost Agenţia Braşcu)

O dovadă că specula poate fi înfrînată

După primul nostru protest, preţurile au scăzut - Dar şi negustorii din pieţe se plâng că nu mai pot suporta angaralele

Acţiunea pornită de noi împotriva speculei din pieţile alimentare, a avut oarecare efect chiar dela început.

Sâmbătă seara, negustorii engrosişti, au vândut detailiştilor pătlăgelele roşii cu 16 lei kgr. ; iar aceştia la rândul lor le-au vândut Duminică în piaţă cu 24 lei kgr. (deci o scădere cu 26 lei la kgr. de la târgul de Joi, când roşiile erau 50 lei kgr.

Pătlăgelele vinete au fost coborâte de la 16 lei kgr. la 8—9 lei buc.

Deasemeni şi celelalte articole au suferit reduceri simţitoare — până la media preconizată de noi (50—60 la sută mai eftin).

Contingentarea şi... zarzavatul

Bineînţeles, chiar la preţurile de azi, faţă de vremea înaintată în care ne aflăm şi ploile abondente care au scos din pământ rod suficient, legumele se prezintă scump.

In plin Iulie ar fi prea mult chiar 6 lei un kgr. de roşii necum 6 lei un sfert, cum au astăzi afişat negustorii.

Unul dintre marii engrosişti de zarzavaturi şi seminţe de zarzavat, d. Alter Michel din piaţa Halei, cu care am stat de vorbă, ne spunea însă că marea cauză a scumpetei legumelor ar fi.. contingentarea!

D. Michel ne spune că în ţara noastră seminţele sunt foarte puţine şi ele trebuesc importate din, Franţa, Olanda şi alte ţări.

Or aducerea seminţelor se face în asemenea condiţiuni grele încât, au negustorul renunţă la marfă, sau, articolul are preţul dublat de contingentare.

Un fapt curios pe care ni-l relatează acelaş comerciant este că.. taxele de contingentare se aplică numai la seminţele plantelor de strictă necesitate : ciapă, sfeclă, ridichi, etc.. seminţe cari se ridică între 40—100 lei kgr. la locul de origină.

In schimb seminţele de flori, al căror preţ se ridică la *peste 100 mii lei* kgr. se pot aduce tără de nicio taxă, nefiind supuse contingentării.

De prisos să adăogăm că povestea asta a contingentării e grozav de umilată şi trebue privită cu toată rezerva.

Chiriile, fiscul şi concurenţa

Un alt comerciant din piaţă, d. Marin Ionescu, ne spune că primăria solicită chirii prea mari pentru prăvăliile din jurul Halei.

Din această cauză mulţi negustori rămân în urmă cu plata chiriei. Deasemeni şi fiscul face greutăţi enorme comercianţilor din piaţă, punând impozite colosale. Şi această plângere a negustorilor este într'adevăr justificată.

D. Marin Ionescu ne mai arată că comercianţii din piaţă, cari plătesc diferite angarale, sunt concuraţi de diverşi venetici, cari vând mărfuri pe maidane, într'o murdărie care periclitează sănătatea celăţenilor.

Deasemeni sunt concuraţi şi de producători, cari vând en-detail toată ziua la preţul pe care-l vând negustorului, uneori şi mai eftin.

Z. Dessmond

Citiţi zilnic Opinia

Recompensele obţinute

de studenţii Academiei de Arte Frumoase din Iaşi la finele anului şcolar 1934 | 1935

ANUL I Comun

Alios Alias Constantin, menţiunea II-a ptr. Arte Decorative.

Antonescu Eugenia, menţiunea II-a ptr. Arte Decorative.

Bârjovanu Ioan, menţiune la Desen ptr. Compoziţie şi statue.

Barbu Ecaterina, menţiune la modelaj.

Buzică Nina, men. Desen (compoziţie) şi menţiunea II-a la Arte Decorative.

Carp Ecaterina, menţiune la Desen, Arte Decorative, Istorie Artei şi Anatomie.

Ciumaru Gheorghe, menţiune la modelaj.

Cirilo Natalia, menţiune la modelaj, arte Decorative şi perspectivă.

Constantinescu Ema, menţiunea I-a ptr. Arte Decorative şi menţiune pentru Istoria Artei, Anatomie şi Perspectivă.

Corlăteanu Eugenia, menţiunea II-a ptr. arte decorative şi Anatomie.

Irimescu Dumitru, menţiunea II-a ptr. arte decorative şi modelaj.

Lucheniuc Paulina, menţiune ptr. desen, statue şi compoziţie, menţiunea I-a ptr. arte decorative şi perspectivă.

Prepeliţă Valentina, menţiunea II-a ptr. arte decorative.

Pantelimonescu Georgeta, menţiunea I-a ptr. arte decorative.

Peiu Anastase. menţiune la modelaj.

Petrescu Ariton, medalie de bronz II-a. ptr. desen (statue) menţiune ptr. compoziţie şi cap de expresie ; menţiunea I-a ptr. arte decorative.

Trofin Ecaterina, menţiunea II-a ptr. arte decorative.

Tănase Mihai, menţiune ptr. modelaj.

Vescov Valentina, menţiune desen (cap) modelaj şi arte decorative.

ANUL II

Arnăutu Constantin, menţiune desen (compoziţie), arte decorative şi Istoria artelor.

Bodnariuc Serafim, menţiune ptr. modelaj.

Ionescu Cristea, menţiune ptr. arte decorative şi perspectivă.

Litvinciuc Alexandru, menţiune ptr. desen (compoziţie) şi arte decorative.

Efodiev Eugenia, menţiune ptr. desen statue, modelaj arte decerative şi perspectivă.

Bujoreanu Filomela, menţiunea II ptr. artă decorativă.

Cornescu Constanţa, menţiunea II-a ptr. artă decorativă.

Enăchescu Maria, menţiune ptr. perspectivă.

Balif Viorica, menţiune ptr. compoziţie şi artă decorativă.

Eşianu Claudia, menţiunea I-a ptr. artă decorativă şi perspectivă.

Obreja Georgeta, menţiune ptr. desen, statue şi compoziţie, menţiunea II-a la arte decorative şi perspectivă.

Umanu Silvia, menţiune ptr. desen, compoziţie şi menţiunea I-a ptr. arte decorative.

Niculescu, menţiunea II-a ptr. arte decorative.

Paghida Anastasia, menţiunea II-a ptr. arte decorative.

Popovici Elena, menţiune ptr. modelaj, arte decorative şi perspectivă.

Şepelev Ana, menţiune ptr. desen statue, modelaj, arte decorative şi perspectivă.

Secţia Picturii atelierul dl. Prof. Cosmovici

ANUL III

Baba Corneliu, medalie argint II-a ptr. pictură, cap şi nud.

ANUL IV

Andrelevici Florica, medalie de argint II-a ptr. pictură, cap şi nud. bronz pentru nud.

Tanasache Eufrosina, medalie bronz cl. III-a ptr. cap şi menţiune ptr. compoziţie.

ANUL V

Georgescu Victor, medalie de argint II-a ptr. nud, med. bronz I-a ptr. cap şi menţiune ptr. compoziţie.

Atelierul d-lui Prof. Tonitza

ANUL IV

Crudu Savin Elena, menţiune ptr. nud.

ANUL V,

Diaconescu Aurel, medalie bronz cl. II-a ptr. compoziţie şi menţiune la cap.

Secţia de Arte Decorative atelierul D-lui Prof. P. Tiuteanu

ANUL III

Bouşcă Eugen, medalie de argint cl. II-a ptr. compoziţie şi nud; menţiune cap pictură şi medalie de argint II-a ptr. compoziţie la arte decorative ; menţiune la Istoria artelor şi medalie de bronz cl. II-a ptr. perspectivă.

Dovganiuc Ana, medalie bronz cl. I-a ptr. cap şi bronz cl. III-a ptr. nud în pictură ; medalie de argint cl. II-a ptr. compoziţie în arte decorative.

Launay Marie Louise, menţiunea I-a ptr. nud în pictură şi medalie de bronz cl. III-a p. stilizare decorativă.

Steinbach Evira, medalie decorative.

Ţarălungă Virginia, menţiunea I-a ptr. nud în pictură şi medalie de bronz cl. III-a pentru stilizare decorativă.

Zaharescuu Olimpia, medalie de bronz cl. III-a pentru nud în pictură; medalie de bronz cl. III-a ptr. stilizare decorativă şi menţiune pentru perspectivă.

ANUL IV

Bobulescu Alice, medalie de bronz cl. III-a ptr. nud şi menţiune ptr. cap de expresie în Pictură şi medalie de bronz cl. III-a pentru stilizare decorativă.

Brilianova Tatiana, menţiunea II-a ptr. stilizare decorativă.

Cluci Eleonora, medalie bronz cl. III-a ptr. stilizare decorativă.

Constantinescu Virginia, medalie de argint cl. II-a ptr. nud şi medalie de bronz cl. II-a cap în pictură, medalie de argin cl. II-a stilizare decorativă şi menţiune ptr. Istoria artelor.

Petrovici Ecaterina, menţiune ptr. compoziţie decorativă.

Secţia sculpturii, atelierul Dl. Prof. Mattescu

ANUL IV

Antoniu Niculina, medalie de bronz ptr. cap, menţiunea II-a nud şi III-a compoziţie.

Dulghier Eugenia, medalie bronz cap, nud şi compoziţie.

Lăcătuş Petru, medalie argint, cap şi bronz pt. nud şi comp.

Podoleanu Aurelia nud bronz pt. cap. nud şi comp.

Doleanţele învăţătorilor ieşeni

Ce s'a discutat şi s'a cerut în congresul şi adunarea generală de ieri

Dăscălimea ieşană s'a întrunit ieri în adunare generală şi congres judeţean anual, la Ateneul Popular Tătăraşi, luând în dezbatere o serie de deziderate profesionale.

D. *C. Platon*, preşedintele Asoc. învăţătorilor, deschizând şedinţa, aduce un salut dăscălimii din judeţ şi tuturor celor care dovedesc că se interesează de mişcarea asociaţiei.

Revista asociaţiei

Dă apoi cuvântul d-lui *C. Irimia* care expune activitatea comitetului revistei „Vremea Şcolii“. Arată necesitatea acestei publicaţii pentru corpul didactic primar, şi greutăţile prin care a trecut dela înfiinţarea ei.

Se provoacă discuţii pe chestia colaborărilor la revistă, discuţie la care iau parte d-nii C. Forea, V. Uglea, Dănilă, V. Bogdan, Tr. Popescu, Savinescu, Lupu, Costinescu, N. Dimitriu, Tataru, Vrâncean, Tumurug şi alţii.

D-l C. Platon relevă interesul pe care şi l'au dat membrii din comitetul revistei pentru bunul mers al publicaţiei.

Se procedează apoi la completarea comitetului revistei.

Prin aclamaţii, sunt aleşi d-nii C. Platon, C. Rolea, C. Tumurug şi Livescu, cari urmează a activa alături de d-nii Irimia, Polcovnicu şi Dănilă din vechiul comitet.

Se face apoi darea de seamă activităţii asociaţiei, descărcarea destiunei, raportul cenzorilor etc.

Căminul învăţătorilor

S'a pus apoi în discuţie chestiunea căminului învăţătorilor.

Dl. C. Platon comunică adunării că primăria oferă învăţătorilor terenul necesar pentru cămin ; rămâne numai să se adune fondul necesar construcţiei.

In încheiere aduce un salut d-lui dr. Angelescu, ministrul instrucţiunei, d-lui Ţoni preşed. general al învăţătorilor, şi presei care susţine nevoile dăscăleşti.

Chestiunea căminului mai este discutată de d-nii inspector Mărgărint, Victor Bogdan, şi de d-nii Gaman şi Costinescu.

Congresul judeţean

La ora 2 p. m. d. C. Platon a deschis congresul judeţean.

Primul raport a fost al d-lui *C. Florea* despre Educaţia naţională în şcoala primară.

Raportul se ocupă de activitatea pe care ar trebui învăţătorul s'o depue în acest scop, şi de situaţia actuală din şcoală.

Raportul este analizat apoi de d-nii Mihai Dimitriu, V. Bogdan, Cordunneanu, Brusturenu, Costinescu şi Platon, cari relevă importanţa celor afirmate de d. Florea.

Salarizarea învăţătorilor

D. *Victor Bogdan*, raportor la problema salarizării, se ocupă amănunţit de normele de salarizare a învăţătorului, în raport cu necesităţile lui de viaţă.

In concluzie d. Bogdan cere fixarea minimului de salar pentru învăţătorii provizori la trei mii lei lunar, respectarea gradaţiilor şi gradelor în învăţământ, acordarea îndemnizaţiilor de chirie, suplimentului de leafă la familii numeroase; diurne pentru deplasări în interes de serviciu; ajutoare de boală şi înmormântare, etc. Mai cere să se intervie pentru obţinerea unor permise pe c. f. r., deoarece sunt mulţi dascăli cari nu cunosc ţara românească.

D. Mihai Dimitriu discută raportul d-lui Bogdan, protestând şi d-sa împotriva faptului că salariile sunt insuficiente.

Mai vorbesc în această chestiune d. Mărgărint, Eug. Mihailescu, Const Ioil etc.

Controlul învăţământ

D. C. *Corduneanu* îşi dezvoltă raportul asupra controlului în învăţământ, arătând modul în care ar trebui recrutate elementele de control.

Iau parte la desbateri d-nii Tumurug, Tr. Popescu, Gaman, Bogdan, Costinescu şi alţii.

Se hotăreşte să se ceară Asoc. generale, ca inspectorii şi revizorii şcolari să fie recrutaţi prin concurs.

S'au expediat telegrame d-lor C. Angelescu, ministrul instrucţiei şi Ţoni, preşed. Asoc. învăţătorilor, după care d. Platon a rostit un cuvânt de încheiere, îndemnând dascălii la unire şi frăţie.

Z. Dessmond

Informaţii

x Toate investigaţiile întreprinse de poliţia locală pentru aflarea pensionarului dispărut Lazăr Bodron din str. Brânduşa nr. 30, n'au dat niciun rezultat.

x Eri a avut loc înmormântarea d-nei Betty Spiegler, mama concetăţeanului nostru d. Manasse Spiegler, directorul general al întreprinderilor „Atom“.

Condoleanţele noastre.

x D. dr. Cădere, medic şef al municipiului, îşi va lua un congediu de la 15 August la 1 Septembre.

Conducerea serviciului sanitar în acest timp o va avea d. dr. Berbeciu.

x Malaria nu trebue neglijată! Dacă bănuiţi că a-ţi căpătat-o, faceţi o cură de precauţie cu *Tabletele Antimalarice Werner*. Veţi evita consecinţele. Deposit Farmacia Werner—Iaşi. 5 bis

BASILE LUPU
AVOCAT
BIROU DE NOTARIAT
Iaşi, Cuza Vodă 67 etaj
(Palatul Sfat. Negustoresc)

Loteria de Stat
„CREDINŢA“ este Colectura preferată a tuturor ieşenilor
Iaşi, Str. Lăpuşneanu 20 Telefon 120
Cumpăraţi încă astăzi lozul Dvs. Tragerea cl. I-a la 15 Iulie crt.

Contra malariei
(FRIGURI DE BALTĂ)
CHINOPLASMIN

IMPOTENŢA
(Bărbaţii neputincioşi)
se vindecă repede prin ungere cu
„Buwegen“
FĂRA PILULE
care nu atacă inima, stomacul, rinichii ca preparatele luate prin gură. Autorizat de Onor. Ministerul Sănătăţii. Nu aşteptaţi agravarea boalei! Cereţi la principalele Farmacii şi Droguerii numai „BUWEGEN“. Refuzaţi alte preparate recomandate de interesaţi. Literatura lămuritoare trimite contramărci pentru răspuns. Str. Vicenţiu Babeş No. 2 Bucureşti VI.

Chişinău
DEPOZIT DE TAPETE
Ş. GOLDENBERG
Str. Regina Maria No. 42
colţ cu Alexandru cel Bun
a primit cu ocazia sezonului un mare transport de *tapete* desenuri moderne cu *preţuri eftine*.

Nevralgiile, durerile de cap, cele mai rebele, le înlături imediat cu Noval.

DR. GANEA
consultă
BOLI DE PIEPT
str. Lăpuşneanu No. 19
între orele 1—4 p. m.

x LA MUNTE SAU LA MARE, „Opinia“ să nu vă lipsească. Abonamentul lunar 30 lei

Aviz Gospodinelor
Săptămâna eftină la CRISTAL
CUZA VODĂ 83
Palat Braunştein
PREŢURI EXTREM DE REDUSE LA TOATE ARTICOLELE

Înainte de a pleca la băi
procuraţi-vă toate articolele de parfumerie şi toaletă la cel mai eftin şi asortat magazin
„VULPEA“
Proprietar ***Isac Goldenberg***
Str. Cuza Vodă No. 1

x *A fi frumoasă şi atrăgătoare* este problema ce rezolvă **Crema Miraculoasă**. Această cremă distruge petele şi coşurile de pe obraz, albeşte şi catifelează pielea dându-i un parfum delicios. Depozit Farmacia Dr. Ratianu strada Cuza Vodă 48.

Medicament mic cu efecte mari!
BATURIN
vă scapă sigur şi definitiv de bătături scoţând bătătura cu tot cu rădăcină. A se urma exact modul de întrebuinţare.
Depozit:
Farmacia Dr. Beceanu

ULTIMA ORĂ

Cum se va pecetlui la Iaşi fuziune Cuza—Goga

S'a fixat definitiv ca pecetluirea fuziunii Cuza-Goga să se facă Duminică 14 Iulie.

Actul va fi semnat la ora 9 dim. la locuinţa d-lui Cuza. De acolo cei prezenţi, adică deputaţii ambelor grupări, se vor duce la Mitropolie, unde se va oficia un serviciu religios. D-nii Cuza şi Goga vor jura în faţa altarului, pe evanghelie, cu o formulă deja redactată, că vor respecta pactul făcut.

Va urma un banchet de 300 persoane la „Bragadiru", la care nu se va rosti nici un discurs.

D. prof. A. C. Cuza va ceti numai actul fuziunii.

D. Nichifor Crainic rămâne mai departe şeful tineretului L. A. N. C. şi se păstrează steagurile cu svastică.

Fabricile textile şi contingentarea

Hotărârea industriaşilor ieşeni

In sala „Sfatului Negustoresc" din localitate a avut loc ieri dimineaţă o consfătuire a industriaşilor textilişti din Iaşi.

Vorbitori au descris situaţia precară a industriei textile din oraşul nostru, —cauzată de regimul contingentării.

La urmă s'a hotărât, ca în cazul când până Joi 11 Iulie nu vor sosi la Iaşi permisele de import,—*fabricele textile vor înceta lucrul* şi vor concedia personalul.

Consfătuirea cerealiştilor din Iaşi

S'a cerut modificarea legii pentru valorificarea grîului

Eri dimineaţă a avut loc la Camera de comerţ o întrunire a cerealiştilor şi morarilor din oraşul nostru, pentru a discuta o serie de chestiuni profesionale.

Şedinţa a fost deschisă de d. *prof. senator* Ioan Botez, preşedintele Camerei de comerţ, care a arătat lacunele legii pentru valorificarea grîului. După cum se ştie, este vorba de un decret-lege care nu a fost încă trecut prin Cameră şi Senat. Acest decret-lege prevede că preţul minim al vânzării unui vagon de grâu este de 34.000 lei. Dacă un comerciant cumpără un vagon de grâu cu un preţ mai mic decât cel prevăzut în decretul lege, atunci poate fi condamnat la închisoare.

Se ivesc însă cazuri, când un negustor de cereale găseşte de vânzare la un ţăran un vagon de griu care conţine mai mult de 3 la sută corpuri străine, şi deci trebuie să-l cumpere pe un preţ mai mic. Or, nu poate face ac asta, din pricină că riscă să sufere sancţiuni.

Acest decret-lege trebuie modificat, întrucât el dăunează cerealiştilor. Se va întocmi în acest sens un memoriu, care va fi înaintat d-lui I. Sassu, ministrul agriculturii.

D. *Fred Şaraga*, vice preşedintelele Camerei de comerţ spune că termenul pentru aplicarea legii de valorificare a grâului trebuie să fie amânat cu cel puţin 15 zile. In acest interval se vor putea epuiza stocurile de grâu existente.

Mai vorbesc d-nii: A. Aronovici, Iugiu Haimovici, Meyer, Grossman, Iancu şi Grünberg cari se ocupă de aceiaş chestiune.

Ioan Botez anunţă că Luni are loc la prefectura de judeţ o nouă consfătuire a cerealiştilor, morarilor şi brutarilor, în prezenţa d-lui Th. Zipa, prefectul judeţului nostru. Vor participa şi câţiva delegaţi din provincie.

AL. V.FOR

Anchetarea asasinului ION CHISTOL

El recunoaşte crima

Aseară a fost prins Ion Chistol, autorul asasinatului dela cimitirul Eternitatea, asupra lui Ion Malai. Criminalul care e soldat, evadase dela unitatea sa din Cuhureşti (Sorcca) şi venise str. Ţicăul de jos 35. La această adresă a fost găsit de agenţi poliţieneşti şi arestat.

Azi dimineaţă, l-am văzut pe Chistol la biroul judiciar al chesturii, unde i se mai complecta cazierul, care şi până acuma era destul de bogat: pungăşii, furt, jafuri, etc. Asasinul îşi recunoaşte fapta şi vorbeşte despre crimă, cum ar vorbi cineva despre ploaie sau arşiţă.

Ion Chistol e un omuleţ sfrijit şi are o privire sperioasă.

— „De ce ai venit tocmai la Iaşi?" — l-am întrebat.

— „Păi, eu am venit să mă predau...

— „Cum se face atunci că ai evudat, şi n'ai aşteptat să te aducă aici?"

N'a mai răspuns nimic.

*

Chistol e îmbrăcat cu hainele victimei sale, care îi vin perfect. Numai pantofii lui Malai i-a vândut cu... 25 lei. Îi trebuia ceva de cheltuială.

Deocamdată asasinul e la răcoare, unde va sta până ce vor fi terminate toate cercetările, care le conduce personal d. comisar-şef P. Bobeica.

Se caută a se stabili dacă Ion Florea, gazda lui Chistol, nu e amestecat în crimă.

ADMAR

Informaţiuni

x Ca un epilog al afacerii Hârsoaia şi al fraudelor încercate de către unii, cu trecerea câtorva comune din regiunile recunoscute petrolifere în cele probabil petrolifere, ministerul de interne a hotărît să deschidă acţiune publică în contra inspectorului Al. Ştefănescu.

x *Intre socru şi ginere.*— Poliţia locală cercetează reclamaţia d-lui Manoil Forştein din str. Eternitate.

D-sa se plânge că socrul d-sale d. Iancu Boldur din str. Râpă vine acasă şi face scandaluri, deoarece vrea să-şi despartă fiica de d. Forştein.

In acest scop, d. Boldur chiar ar fi maltratat pe soţia d-lui Forştein.

Se cercetează.

x Vineri 5 Iulie crt. s'a serbat în cerc familiar logodna d-rei Jeannette Zait, fiica cunoscutului proprietar şi antreprenor S. M. Zait cu d. Dr. P. Held, directorul Policlinicei Socola.

Felicitările se primesc Sâmbătă 13 şi Duminică 14 Iulie în casele d-lui S. M. Zait.

x In remiterea tablourilor de propunere pentru decorare a ieşenilor, producându-se o oarecare întârziere concetăţenii noştri nu figurează în decretele de decorare apărute de curând prin ziare.

Eşenii nu vor rămânea însă ne decoraţi. Decorarea lor se va produc la toamnă, cu acazia vizitei M, S Regelui în localitate.

x **Dr. Brener** *specialist mamoş*, **boli de femei, *Cons.* 2—8 d. m. în str. Banu**

LA CONFERINŢA MINISTERIALA DE LA IAŞI

va veni şi d. Dinu Brătianu?

Ce atitudine va avea d. Tătărescu

Bucureşti 8.— Se ştie că d. Tătărescu doreşte să ţie la Iaşi, în cursul lunii August, conferinţa ministerială.

D. Tătărescu a invitat şi pe d. Dinu Brătiana; însă până acum d-sa n'a dat răspunsul. Este însă foarte probabil că va primi şi va face un expozeu programatic.

D. Tătărescu va avea la Iaşi o atitudine care va dovedi că a început să se apropie de d. Dinu Brătianu.

Astfel, şeful guvernului va repeta că problema modificării Constituţiei nu-i actuală; şi că în orce caz, dacă problema se va pune, va fi rezolvită în forurile statutare, conform indicaţiunii şefului partidului.

D. Tătărescu va mai declara că înţelege la guvern să continue tradiţia şi să aplice programul liberal.

La Naţ.-Ţărănişti

La T. *Severin* s'a ţinut eri adunarea naţ.-ţărănistă, la care au participat peste 10 mii ţărani. Au vorbit d-nii Dr. Lupu, Madgearu, Potircă, V. Rădulescu-Mehedinţi etc

D. Maniu a trimis o telegramă:

Dl, *I. Mihalache* a atacat „Frontul Constituţional" şi a acuzat pe d. mareşal Averescu de nesinceritate politică.

A criticat apoi acţiunea d-lui Vaida şi a încheiat declarând că va mobiliza ţărănimea pentru înfăptuirea Statului ţărănesc.

Intrunire georgistă

In com. Com. Cosova (Ilfov s'a ţinut ieri o întrunire liberal-georgistă.

D. Gheorghe Brătianu a criticat aspru guvernul şi a încheiat cu vorbele: Trebue spus Regelui că ţara a căzut în sărăcie şi jaf, şi că trebuesc alungate slugile dela guvern.

De la cuzişti

Există agitaţie în sinul tineretului cuzist, din cauza fuziunei cu d. Goga.

Pentru astă seară, tineretul cuzist a fost convocat la sediul din str. Ştirbey-Vodă, spre a se cere menţinerea nesîrbită a programului Lanc-ului

Liberalii se află la jumătatea perioadei de guvernare

Declaraţiile d-lui ministru Victor Iamanei la Piatra Neamţ

Piatra Neamţ 8.—D. deputat Nicu Guranda a fost sărbătorit la Piatra Neamţ cu prilejul împlinirii unui an de când se află la conducerea organizaţiei liberale de Neamţ.

Au luat cuvântul d-nii Vasile Anton, vice preşedintele organizaţiei, Leon Mrejeru prefect de judeţ. P. Gher-Cireş, — care au elogiat ... Gh. sărbătorit.

A răspuns d. deputat Guranda.

Seara a avut loc un banchet, la care a participat şi d. ministru Victor Iamandi. S'au ridicat toasturi pentru M. S. Regele, Dinu Brăteanu şi dr. Costinescu preşedinte de onoare al organizaţiei de Neamţ.

A vorbit apoi d. ministru *Victor Iamandi*, care spune că partidul liberal se află acum la jumătatea perioadei de guvernare, în plină şi rodnică desfăşurare. Toate acele campanii de răsturnare ale par-... sânt decât adunări convocate pentru verificarea forţelor principalei puteri de guvernământ în opoziţie.

Vorbitorul arată frumoasele realizări ale guvernului prezidat de d. Gh. Tătărescu, în contradicţie cu situaţia dezastruoasă primită la începutul guvernării.

Noi—spune d. V. Iamandi — urmăm drumul trasat de marele I. Gh. Duca şi preţuim sacrificiul pe care acest ilustru patriot l-a făcut, pentru programul care ni l-a lăsat şi pe care noi îl aplicăm astăzi în litera lui.

D. Iamandi mulţumeşte la urmă d-lui deput. Guranda pentru activitatea desfăşurată a organizaţia de Neamţ.

A răspuns sărbătoritul.

M. BICAZ

O recomandare a Serviciului sanitar

pentru evitarea bolilor

Primim:

Faţă cu întreruperile survenite în aprovizionarea cu apă de Timişeşti a Municipiului, cât şi faţă cu timpul călduros care reclamă întrebuinţarea de cantităţi mari de apă, am constatat că populaţiunea se serveşte cu ape din surse evident contaminate.

Faţă cu această constatare, invit pe toţi cetăţenii să-şi fiarbă apa care provine din surse ce pot fi uşor contaminate, mai ales când această apă este întrebuinţată ca apă de băut.

Dar mai ales atrag serios atenţia publicului asupra faptului că în zilele când se resimte lipsă de apă, lăptarii spală vasele în care păstrează şi transportă laptele, cu ape infectate.

Evident că acei care obişnuesc a amesteca laptele cu apă, îl amestecă tot cu asemenea apă infectată.

In asemenea condiţiuni populaţia este expusă a contracta acele boli care se răspândesc prin apele infectate.

In consecinţă invităm pe toţi cetăţenii să bine voiască a supune laptele, operaţiunei sterilizărei, prin ferbare înainte de întrebuinţare.

Medic şef. Municip. Iaşi
Dr. Cădere

Moartea unui fruntaş bucovinean

Cernăuţi 8.— La castelul regal de vânătoare din Valea Putnei Câmpulungul moldovenes)c, a încetat ieri din viaţă, în urma unui acces de cord, fruntaşul bucovinean *dr. Teofil Lupu*, senator, membru al partidului liberal.

Crima de la şcoala din Miroslava

Un om de serviciu împuşcat de un adversar

La şcoala de agricultură din com. Miroslava era în serviciu de mai multă vreme locuitorul Alexandru Enăşică.

Intre acesta şi paznicul şcolii, Dumitru Pinzaru, exista de mai mult timp o neînţelegere.

Aseară o vie discuţie s'a încins între ei. La un moment dat, D. Pinzaru a ridicat puşca pe care o ţinea în mână, şi a tras două focuri, lovind pe Alex. Enăşică în piept. Acesta a căzut într'un lac de sânge.

La zgomotul detunăturii, au ieşit servitorii din şcoală, care au dezarmat pe criminal

Victima a fost transportată în grabă la spitalul Sf. Spiridon, unde a rămas internată. Astăzi i se vor extrage gloanţele.

Criminalul a fost predat legiunei de jandarmi, care a deschis o anchetă.

Incercare de sinucidere

Deasemenea a fost adusă la spitalul Sf. Spiridon, tânăra Sonia Fronea, în vrâstă de 19 ani, din B-cu Ferdinand. Ea înghiţise o soluţie de clorat de potasiu şi luminal.

Cauza actului disperat este mizeria.

*

Tot la spitalul Sf. Spiridon a fost adus copilul Gh. Malec, în etate de 5 ani, din com. Aroneanu, având mai multe răni pe corp, provocate de un cal.

Copilul a rămas internat în Spital.

REP

x Pentru „*Monitorul Oficial*" orice fel de acte, pierderi, citaţii, publicaţii se primesc la ad-ţia ziarului Opinia.

82 I. C. Brătianu cumpără AUR plătind cel mai bine

Ştiri poliţieneşti

D. Gh. Dumitraşcu din şoseaua Naţională N. 113, s'a prezentat la comisia II-a şi a declarat că d. Dim. Ciobotaru din Corneşti (Iaşi) a voit să se arunce într'o fântână, dar a fost salvat de d-sa.

Ciubotaru este cercetat la comisie.

— Cârciumarul M. Axel din str. Smârdan 38 s'a plâns poliţiei, că a fost lovit de clientul Dim. Neagu din str. Barbu Lăutaru No. 22, care era beat.

— D. N. Roznovanu din Bulevardul Rosetti 19 a adus la cunoştinţa autorităţilor că l-a părăsit concubina Irina Ciopan, furându-i 1500 lei şi lingerie.

— Este cercetat C. Anton din str. Mahu 18 în legătură cu un furt de îmbrăcăminte şi bijuterii comis la d. S. Forşmit din str. Armeană.

— D. Ig. Streit a reclamat că Florica Ionescu din Calea Galaţii, care era în serviciul d-sale, i-a furat dintr'un şifonier suma de 2000 lei.

REP.

PERDUT Buletinul Biroului Populaţiei Iaşi No. 30325 din 28 Sept. 1925 pe numele Macovei Vasile din strada Şos. Ipsilanti No. 12.

Cine îl va găsi şi va uza de el şi nu-l va depune autorităţilor poliţieneşti va suferi consecinţele legei. Acest buletin se declară nul.

Citiţi zilnic Opinia

Funeraliile Mitropolitului Nectarie

Cernăuţi 8.—Cu mare fast au avut loc, ieri la prânz, funeraliile Mitropolitului Nectarie Cotlarciuc.

Au participat Patriarhul Miron, Mitropolitul Gurie al Basarabiei, Episcopii Visarion (Bălţi), Nifon (Huşi), Cozma (Galaţi); Arhiereul Grigore Botoşăneanu din partea Mitropoliei Moldovei, şi Arhiereu Vasile dela Sibiu, reprezintând Mitropolia Ardealului.

Palatul era reprezintat prin d. general Ilasievici; iar guvernul prin d-nii miniştri Al. Lapedatu şi I. Nistor.

Prohodul s'a oficiat la catedrala metropolitană, tot acolo s'au ţinut cuvântările; apoi cortegiul s'au dus la cimitirul oraşului şi defunctul a fost înmormântat în capela arhiepiscopală.

S'a servit apoi o masă oferită de consiliul eparhial.

La ora 5 p. m. I. P. S. Patriarh a prezidat o şedinţă extraordinară a consiliului eparhial, cu care prilej Arhiereul-vicar Ipolit Vorohchievici a fost însărcinat cu conducerea provizorie a Mitropoliei Bucovinei.

Astăzi Patriarhul vizitează mânăstirile istorice ale Bucovinei.

O peşteră a inochentiştilor descoperită lângă Chişinău

Chişinău 8.—Jandarmii din com. Recea (Lăpuşna) au descoperit o peşteră la marginea satului, unde se afla un cuib de inochentişti. Autorităţile au pătruns în peşteră în momentul rugăciunei. O parte din sectanţi au reuşit să fugă, iar 26 de persoane—majoritatea femei şi copii—au fost arestate.

Printre cei arestaţi se află şi organizatorul sectei, un anume Vasile Drăguţanu, care la cercetări a declarat că în nici un caz nu vrea să renunţe la ideia lui.

Drama unui excursionist bulgar

Bucureşti 8 — Un grup de excursionişti bulgari a sosit în Capitală. Printre ei se afla Emil Leopold de 31 ani, descins la hotel Universal (str. Gabroveni).

Ieri, Leopold a fost cuprins de un acces de alienaţie mintală şi a voit să se arunce pe fereastră,

A fost legat şi transportat la spital.

Se comit abuzuri în numele sinistraţilor din Sculeni

Din partea d-lor dr. H. Iaruschi şi L. Schwartzman, preşedintele şi secretarul comitetului de ajutorare a sinistraţilor din Sculeni, primim o scrisoare, prin care se aduce la cunoştinţă că unele persoane fără nici o calitate, strâng bani şi obiecte pentru acei sinistraţi. Oamenii caritabili sânt rugaţi să nu-şi dea obolul, decât atunci când se vor prezenta delegaţii oficiale din partea comitetului de ajutorare. Dealtfel comitetul va anunţa publicul din diferite târguri şi oraşe, ziua când vor sosi delegaţiile. Până atunci fondurile colectate se pot trimete pe adresa d-lui Moise Litfac, farmacist-Sculeni, jud. Iaşi.

Pădure în flăcări

Buzău 8.— Un violent incendiu a izbucnit în pădurea statului din com. Lopătari, în direcţia Slănicului-Prahova.

Focul s'a întins pe o rază de 5 km.

*

Târgovişte 8.— Focul a distrus staţia de compresoare dela Ochiuri-Merişani a Soc. I. R. D. P. A ars întreaga instalaţie, iar pagubele se urcă la 3 milioane lei.

Nenorocirea se datoreşte neglijenţei fochiştilor, care au uitat să ungă motoarele.

Adânc întristaţi: Gusta soţie, Ella şi Dr. Herman Vascoboinic, cu copilul; Zita şi Carol Vascoboinic cu copiii, Raia şi Bernhard Vascoboinic, avocat Izu Vascoboinic, precum şi familiile Poirier, Vascoboinic, Zibalis, Idelsohn, etc. au durerea de a aduce la cunoştinţa rudelor şi cunoscuţilor încetarea din viaţă a iubitului lor

Emil Vascoboinic

în vârstă de 74 ani

Inmormântarea va avea loc mâine Marţi 9 Iulie ora 10 dim

Cortegiul funebru va porni dela locuinţa defunctului str Căpitan Păun No. 4 spre Cimitirul Izraelit.

Informaţii

x LA ACADEMIA DE ARTE FRUMOASE.— Publicăm în acest număr al ziarului, lista recompenselor acordate studenţilor meritoşi ai Academiei de Bele Arte.

Distribuirea premiilor s'a făcut în cadrul unei frumoase solemnităţi la care d. A. D. Atanasiu, rectorul Academiei, a ţinut o cuvântare deosebit de interesantă, despre cultura şi învăţământul artistic în ţara noastră.

Premiile au fost distribuite de d. general I. Petrovici fost ministru (invitat de d. rector). D-sa a ţinut şi o cuvântare, felicitând pe d. A. D. Atanasiu pentru propăşirea şcoalei; iar d. Atanasiu a răspuns, cu modestie, că această propăşire revine în bună parte profesorilor, studenţilor sârguincioşi şi tuturor celor sprijini această Academie, în frunte cu d-nii Al. Lapedatu, primar Osvald Racoviţă, prefect T. Zipa etc. care au oferit un frumos concurs material.

x Ministerul instrucţiunei a aprobat ca d. agregat dr. Vladimir Buţureanu să suplinească catedra de medicină operatoare, vacantă la facultatea de medicină din Iaşi.

x Colonia de vară a liceului Internat din Iaşi pleacă la Mangalia-Costanţa în ziua de Joi 11 Iulie, la ora 3 p. m. cu trenul de Galaţi, subt conducerea d-lui director T. A Bădărău.

x DECES. Astăzi dimineaţă a încetat din viaţă d. Emil Vascoboinic, tatăl cunoscutului medic chirurg H. Vascoboinic şi al d-lor Carol Izu şi Beno Vascoboinic.

Defunctul a fost bolnav, dar în ultimele zile se restabilise. Azi dimineaţă însă, a avut o sincopă şi a sucomba nainte de a i se fi putut da vreun ajutor. Transmitem îndureratei familii, condoleanţele noastre.

x **Contra durerilor musculare, articulare, sciatice** de natură reumatică sau gutoasă, întrebuinţaţi **Frantzbrandwein Mentoformic Dr. Ratianu** aprobat de Consiliul sanitar Superior. **Alină durerile redând buna dispoziţie.** Depozit Farmacia Dr. Ratianu Iaşi, Cuza Vodă 48.

ANUL XXXI No. 8470

ABONAMENTE

Lei 350 . . . . pe un an
„ 180 . . . . „ 6 luni
„ 90 . . . . „ 3 „
„ 1000 . . Instituții publice

ATELIERELE TIPOGRAFICE
IAȘI. — STR. LĂPUȘNEANU 37

Telefoane { Redacția 391 / Administrația 394 / Serviciul de noapte 367

1 LEU

OPINIA

Ziar popular cotidian

MIERCURI 10 IULIE 1935

SERIA 61-a

BON
No. 34
OPINIA
PREMII GRATUITE

Impunerile municipale

așa cum se fac

vor compromite bugetul primăriei

Am arătat felul exagerat cum se fac, actualmente, impunerile la primărie In această chestiune, primim o lămurire de la d. I. M. Duca fost funcționar superior al primăriei noastre și membru în funcțiune într'o comisie de impuneri.

Iată ce ne scrie d. Duca ;

„D. primar ne-a spus: — „sunteți judecători și liberi să apreciați, când faceți impunerea".

Cum putem însă aprecia liber, când art. 75 din legea finanțelor locale prevede că impunerea comunală trebue să fie conformă cu impunerea fiscală? Iar impunerile fiscale s'au făcut acum trei ani, când chiriile erau mai mari ; și atunci —la actualele impuneri municipale— *se produce cu drept cuvânt alarma contribuabililor.*

Când legea te obligă într'un fel, când contribuabilii dovedesc cu acte realitatea tristă și când tu ești pus „să judeci", te prinde mâhnirea să vezi oameni bătrâni plângând și afirmând că dările sânt prea mari și nu le pot plăti ; iar fiscul a lucrat cu patimă exagerând evaluările, —ceia ce atrage acum și o exagerare a evaluărilor municipale.

Când ești pe teren, îți dai seamă de apăsarea excesivă a proprietarilor.

Într'un număr recent din „Opinia" se spunea că delegații în comisiile municipale de impuneri nu-s bine pregătiți. Eu răspund că sânt obligați de art. 75 din L. F. L. Or fi însă—poate—și printre noi unii care au făcut recensământ la stat și sânt deprinși să lucreze ceva mai aspru ; poate unii nu apreciază sulicient realitatea și impun sever. Dar *asemenea impuneri se vor răsfrânge asupra încasărilor* și vor dezechilibra bugetul primăriei.

Rolurile ce se vor întocmi la percepție, pe baza acestui soi de impuneri, mă tem că vor duce la mare încurcătură financiară, — *încurcătură pricinuită chiar de acel care e pus să conducă acest serviciu.*

Am mai făcut, în două rânduri, recensământul comunal și-mi dau seamă ce înseamnă evaluări exagerate".

*

Lămuririle de mai sus ale d-lui Duca, pot fi complectate cu următorul caz ce ni se aduce la cunoștință și care evidențiază modul cum se fac impunerile:

Un mic biurou de copiat acte din str. Lăpușneanu a fost impus la o sumă care reprezintă 40 la sută din valoarea locativă.

Comisiunea cu dl. Jora ca reprezentant al Primăriei, nevoind a cerceta contractul și înlăturând declarația contribuabilului, a stabilit *cu de la sine putere* valoarea locativă a biuroului, *deși contractul de locațiune a fost ținut în seamă de fisc, ba chiar,— ce-i mai nostim— de către însăși organele Primăriei la impunerea din anul trecut.*

Credem că asemenea impuneri abusive nu pot aduce nici un folos finanțelor municipiului și ar trebui să se ia măsuri, în interesul însuși al bunului mers al încasărilor municipale.

Din toată lumea

Omul care vede tot. — La Londra provoacă senzație experiențele unui tânăr anume Kuda Bux, în etate de 29 ani, venit din orașul Cașmir. El este supranumit „omul care vede tot".

Tânărul are o privire fenomenală. Vede prin uși și ziduri ce se petrece în odăi ; înșiră toate obiectele ce se află în cufere închise ; și citește cărți întregi, cu ochii legați.

El a fost examinat de medici specialiști, care explică faptul prin aceia că ochii lui Kuda Bux au proprietatea razelor X, adică privirea pătrunde prin corpuri opace. Acesta este al doilea caz cunoscut până astăzi. Primul s'a înregistrat acum câțiva ani în America.

Tânărul Bux a fost angajat de marele local „Trocadero" din Londra. In fiecare seară el face acolo diferite experiențe și atrage un public numeros. „Omul care vede tot" este plătit cu 10 lire pe seară, adică 7000 lei. Astfel își câștigă existența cu... ochii!

*

Milionarii gemenilor. — In America s'a creiat o nouă categorie de bogătași, „milionarii gemenilor". Ei pot fi astfel botezați, fiindcă averea lor se datorește copiilor gemeni. Au încheiat asigurări contra gemenilor și apoi au încasat sumile respective. Toți au primit între zece și cincizeci mii dolari, adică între un milion și cinci milioane lei.

„Milionarii gemenilor" au format și un club la St. Louis. Președinte a fost ales un anume Jack Colfey, căruia nevasta i-a născut în trei rânduri câte doi gemeni. Astfel a încasat de trei ori câte 10 mii dolari, adică în total trei milioane lei.

După cum se vede, în America au ajuns și gemenii o afacere!...

*

Pastila contra lacrimilor. — La farmaciile din Olanda se poate ceti următoarea reclamă : „Plânsul dispare. Luați pastila contra lacrimilor".

Într'adevăr, un farmacist din Amsterdam a inventat o pastilă, care oprește plânsul. Preparatul are efect sigur. Persoanele care iau o singură pastilă, nu mai pot plânge apoi câteva zile.

Probabil însă, că acest preparat nu va găsi prea mulți amatori, fiindcă deobiceiu lacrimele ușurează o durere.

*

Divorsul și...găina — Un caz curios de divors s'a înregistrat la Nebrasca (Statele-Unite).

O doamnă anume Viola Beck, prezidenta societății femeilor vegetariene, introdusese și în menajul ei regimul vegetarian. Soțul nu se împăca însă cu acest regim și într'o zi a fost surprins pe când tăia o găină, spre a-și face o friptură. Nevasta indignată i-a strigat : „Ești un calău, un canibal". Și a început să-l lovească cu o umbrelă.

Urmarea a fost o acțiune de divors și tribunalul a admis desfacerea căsniciei, pentru insulte și loviri. Nu știm acum, dacă soții despărțiți sânt sau nu recunoscători... găinei.

Prietenia polono-germană

Am relatat că ministrul polon de externe dr. Beck a vizitat Berlinul, unde a avut o întrevedere cu cancelarul Hitler, cmectând în discuțiile lor apropierea polono-germană.

In gara Berlin, ministrul polon a fost primit de câțiva miniștri germani și de o companie de onoare din garda personală a lui Hitler. In clișeu: d. Beck dînd mîna cu șeful gărzii de onoare.

Romanul unui arhiduce

O dragoste nefericită

La Berlin a încetat din viață fostul arhiduce Leopold Ferdinand de Habsburg. El a trăit la Viena în anturajul împăratului Franz Ioseph al Austriei și nu ducea nicio lipsă.

In anul 1902, arhiducele Leopold s'a îndrăgostit însă de o femeie din popor, cu care s'a căsătorit. Regulamentul casei de Habsburg fiind foarte strict în asemenea ocaziuni, Leopold Ferdinand a trebuit să renunțe la titlul de arhiduce, luînd numele de Leopold Wölfling.

ARHIDUCELE LEOPOLD

In timpul războiului a cheltuit cea mai mare parte din avere. Iar căsnicia nu i-a adus fericirea visată. S'a însurat a doua oară, dar nevasta i-a murit după scurt timp.

Fostul arhiduce s'a retras atunci la Berlin, unde s'a căsătorit a treia oară, tot din dragoste. Menajul însă suferea din pricina lipsurilor materiale. Iar zilele trecute exarhiducele Leopold, în etate de 66 ani, obosit și desnădăjduit, a închis ochii pentru totdeauna.

Un ajutor însemnat

pentru șoselele jud. Iași

Acum câteva zile au fost repartizate, de către Ministerul de Comunicații, pe județe, fondurile cu care statul înțelege să vie în ajutorul operei de refacere a drumurilor.

Cu toată marea nevoe pe care o resimte Basarabia în ceia ce privește refacerea drumurilor, d. ministru Inculeț în solicitudinea pe care o poartă lașului, a luat din fondurile destinate provinciei de peste Prut, 1500.000 lei, sumă pe care a donat-o județului Iași, pentru ca împreună cu sumile ce au fost repartizate direct acestui județ, să se poată repune în circulație pe lângă alte drumuri, și șoselele de mare trafic: Vânători-Bivolari și Iași-Bârnova.

Drepturile poporului

Un caz interesant s'a întâmplat în Franța.

In fața Curții cu Juri din Vannes se dezbătea procesul tânărului Michel Henriot care-și ucise soția în chip sălbatec.

Acuzatul era fiul unui procuror și nepotul unui deputat, fruntaș politic. Din pricina acestor legături familiare, criminalul era tratat cu o blândețe vădită. Iar procurorul-general, în rechizitorul său, era foarte slab în acuzare, găsind mereu prilejuri de scuză pentru fapta acuzatului.

Dar numerosul public din sală n'a putut îngădui această situație. Au început vociferări, apostrofări și huiduieli la adresa procurorului-general.

Iar președintele Curții n'a avut curajul să evacueze sala, ci a lăsat drum liber izbucnirei populare, în fața unei instanțe care se intitulează „justiție populară".

Cei 12 juruți au fost și ei de părerea publicului ; și în dezacord cu menajamentele procurorului general, au pronunțat un verdict aspru ; iar Michel Henriot a fost condamnat la 20 ani muncă silnică.

Întâmplarea aceasta dovedește conștiința masei populare că are dreptul a-și spune cuvântul în orce împrejurare care privește mersul societății.

Insă e vorba de Franța...

Lr.

Statistica divorsurilor

Tot America deține recordul

Ultima statistică internațională cu privire la divorsuri arată că cele mai multe divorsuri se înregistrează în Statele-Unite. Proporția este de 128 divorsuri la 100.000 locuitori. America deține acest record de șase ani.

In ordine se plasează : Austria cu 93 divorsuri la 100.000 locuitori: Letonia cu 82, Japonia cu 77, Elveția cu 73, Estonia cu 71, Germania cu 65. Țările cu cele mai puține divorsuri sânt Anglia cu 9 și Canada cu 8 divorsuri la 100.000 oameni.

După război, recordul l-a stabilit anul 1929. Atunci s'a înregistrat în toată lumea o medie de 59, 9 divorsuri la zece mii locuitori.

In genere se constată că jumătate din numărul total al divorsurilor au fost la căsnicii fără copii. S'a mai constatat că o treime din cifra divorsurilor se datoresc adulterului.

MONETE GERMANE

cu chipul lui Hindenburg

Din Berlin se anunță că în Germania s'au pus în circulație noile monete de 2 și 5 mărci, cu chipul mareșalului Hindenburg.

Pe partea cu efigia defunctului președinte al Reichului, este scris „Paul von Hindenburg 1847—1934". Iar pe cealaltă parte: „Reichs 2 Mark" și „Rechs 5 Mark".

Nouile monete sânt făcute dintr'un aliaj de argint.

UN ASPECT AL CRIZEI

Mii de șomeri se angajează pentru războiul italo-abisinian

Din Budapesta se anunță că peste 2000 de șomeri din Ungaria, prin legația italiană s'au angajat în serviciul armatei pentru eventualul război cu Abisinia. Ei s'au obligat la muncile cele mai grele, pentru transportarea tunurilor și construirea de fortificații.

Solda cuvenită acestor mercenari va fi acordată familiilor lor din Ungaria, care astfel vor avea cu ce să se întrețină. Șomerii angajați pentru armata italiană din Africa, nu vor primi decât adăpost, hrană și tutun.

E un aspect pe cât de trist, pe atât de elocvent al mizeriei de astăzi.

Serbarea Mării

Cortegii pe apă—Un concurs cu 10.000 bărci—Festivitățile poloneze

Poate în nicio țară maritimă serbările anuale închinate Mării n'au amploarea celor din Polonia. Generația statului polon restaurat își amintește de tragicele evenimente ale trecutului, de timpul când pierderea Pomeraniei a adus izolarea Poloniei de Mare, izolare ce a fost preludul împărțirilor și mai târziu al prăbușirii vechiului stat polonez.

Recâștigarea independenței și accesul Poloniei la Mare au redeșteptat aceste gânduri și sentimente, ceiace acordă festivităților polone în cinstea Mării un caracter de sărbătoare națională.

„Serbarea Mării", celebrată vesel, evocă tradițiile îndepărtate ale dominației polone-slave asupra Balticei, Pe vremuri, pe coasta acestei mări, se ridicau orașele slave vestite prin bogăția și cultura lor, prin comerț și marina militară. In insula Rugja dela Baltice, în vechiul templu slav Sviatovid, simbolul unității spirituale și politice a popoarelor slave din Europa centrală, se adunau toate ramificațiile rasei slave, cu credințele, obiceiurile și riturile lor.

Din acele timpuri datează cultul apei și al focului, cu flăcări mari înălțate spre cer, cu coroane aruncate pe valuri, cu cortegii de bărci și cu cântece închinate Mării. Acest cult s'a păstrat până astăzi în marile masse ale națiunii poloneze.

In ziua de 29 Iunie a avut loc „serbarea Mării". O mulțime imensă a venit la malurile apelor și la coasta Mării, pentru a participa la festivitatea numită „Wianki" (ceremonia coroanelor).

Cortegii nesfârșite de corăbii, vaporașe, bărci și iachturi defilau în lumina focurilor uriașe de pe țărm, în timp ce reflectoarele se jucau cu razele sprintene ale jocurilor de artificii. Pe valuri pluteau coroanele de flori aruncate ca o jertfă pentru Mare.

Serbarea dela 29 Iunie nu se prezintă numai în afișele colorate de pe străzi, în efectele de lumină, în casele pavoazate, în cortegii și divertismente. Ea înseamnă ceva mai mult; e bilanțul anual al muncii poloneze pe coastă și pe Mare. E o privire spre viitor ; e simbolul aspirații or naționale în ce privește Marea și litoralul. Polonia a reluat litoralul aproape în aceiaș stare, în care l-a pierdut în sec. XVIII: dune pustii, lipsă de mijloace de comunicație și o populație săracă de pescari.

Națiunea polonă de 33 milioane oameni n'avea decât un singur port, Dantzigul, care dealtfel a fost decretat oraș liber, menținându-se însă în opinia publică ideia că întoarcerea la Polonia e păgubitoare. Dar după câțiva ani mișcarea în portul Dantzig a sporit. Polonia a lucrat intens pe litoral și astfel a apărut al doilea port, Gdynia, o glorie națională. In 1920 Gdynia a fost un mic târg de pescari, iar astăzi a ajuns un port modern, a cărui mișcare anuală depășește cifra de 6 milioane tone. Cu toată criza, Polonia face orice sacrificiu pentru propășirea litoralului.

In acest scop „Serbarea Mării" dela 29 Iunie a avut și rostul de a desvolta gustul maritim în noua generație. Astfel, subt auspiciile Ligii maritime și coloniale, s'a organizat un mare concurs cu zece mii de bărci și vaporașe, pentru parcurgerea Vistulei până la Mare. 50.000 tineri sportivi au venit la aceste serbări și au defilat în fața președintelui republicii polone.

Cu acelaș prilej s'au pus bazele fondului pentru securitatea coastei. Acest fond se va realiza din contribuțiile tuturor claselor sociale și va servi la apărarea litoralului prin organizarea unei flote de război.

Cetiți

Ultima oră

POLEMICI

Chestiunea școlii din Tomești

și... complicațiile ei laterale

Prin publicitatea de care s'a bucurat, chestiunea școlii primare din Tomești-Iași, se pare că a depășit cadrul unui interes local sătesc și a ajuns să fixeze atențiunea opiniei publice într'un cerc cu mult mai larg.

In calitate de conducător al instituției în jurul care a s'a făcut atâta vâlvă și ca unul ce am fost citat de mai multe ori în această chestiune, mă simt dator să dau unele precizări care să arate în mod obiectiv adevărata situație a școlii din Tomești.

In satul Tomești școala primară funcționează de decenii într,un local impropriu, fost pe vremuri școală de comună, făcută ca să deservească 3 sate.

Localul așa cum se găsește așezat, e cu mult în afară de liziera naturală a satului Tomești și copiii pentru a frecventa școala, fac pe zi dus și întors circa 4—6—8 și 10 km. de teren accidentat.

Tot din cauza așezării, școala nu-și poate împlini un alt important rol, acela de a fi în permanență locul de adunare obștească a locuitorilor pentru punerea la cale a neavoilor satului, pentru manifestări culturale, cursuri de adulți etc.

Tomeștenii au simțit demult nevoia construirei unui nou local de școală în centrul satului și învățătorii s'au făcut întotdeauna ecoul dorinței lor, stăruind mereu pentru implinirea acestui ideal.

Pe măsură ce importanța învățăturei a crescut în conștiința sătenilor, problema unei școli ajustată pe nevoile lor, a căpătat și în fața tomeștenilor o formă din ce în ce mai acută.

Așa se explică că ultimii 6—7 ani, eu în calitate de învățător și director, dând expresia nevoiei din ce în ce mai presante a locuitorilor din Tomești, am stăruit mereu pe la toate autoritățile pentru ca visul lor să devină îndată realitate.

S'au făcut în acest sens cereri, nenumărate rapoarte la Revizorat, Inspectorat, Prefectură, la Ministere, ba s'au înaintat planșeri și în Parlament.

In stăruința lor din ce în ce mai asiduă, pe tomeșteni și învățătorii lor i-a susținut credința că un sat care cere școală, trebuie să se bucure de cel puțim tot atâta atenție cât se bucură alte sate de prin împrejurimi care cer dela autorități crâșme și care aproape totdeauna sunt cu promptitudine servite.

Pentrucă voiesc să fiu un cronicar complect obiectiv în această chestiune, afirm aici, că atât la autoritățile din trecuta guvernare, cât și la cele de astăzi s'a găsit o deplină înțelegere a dreptății cauzei tomeștenilor. Și atunci ca și azi, s'au făcut diferite tratative între autorități, pentru a găsi modalități de valorificare a actualului local la construirea celui nou.

Dar nu judecici constat. Deși chestiunea se frământă intens de 7 ani de zile, în care timp s'au dat mereu asigurări pe termene scurte, că localul nou va fi în stare de funcționare în câteva luni, maximum un an, totuși și astăzi ne găsim în stare de proecte, de tratative și *nici o cărămidă nu s'a pus la ridicarea școlii noui.*

Tomeștenii însă sunt oameni pozitiviști, consideră realitate, numai ceiace intuesc direct prin simțuri ; Ceiace aparține de domeniul ideei, a proectelor platonice, a fanteziei creatoare, pentru ei nu există.

Ei știu că în țara româ-

Continuarea în pagina II-a

Stațiunea Balneo-Climatică Maritimă
BUDACHI-CORDON Dacia
JUD. CETATEA-ALBĂ
SEZON IUNIE—SEPTEMBRIE
Renumite băi calde de nămol
de o energie superioară.
Băi calde de apă, de lac și de mare.
Băi reci direct la lac și mare.
Plaje splendidă. Vegetație abundentă.
Viața plăcută Muzica Militară Jazz-Dancing
Sport. Prețuri convenabile
Cereți prospecte și informațiuni.
COMISIUNEA BALNEARĂ

Primăria pune obligator apometri

la casele particulare

Primarul municipiului d. O. Racovițză, a hotărât ca în cursul verei să se instaleze apometri la toate instalațiile particulare de apă (bineînțeles, în contul particularilor).

Apometrii vor fi furnizați de primărie, care a făcut angajament cu o instituție din București, de unde primește aparatele.

Primarul ține ca până în Septembrie apometrii să fie instalați în tot Iașul. In ceiace privește pe cârciumari, cari consumă cantități mari de apă, primăria le-a făcut somațiuni să-și instaleze apometri până în termen de 10 zile—termen care probabil va fi prelungit.

Plata consumului de apă se va face ca și până în prezent, după impunerea efectuată la valoarea locativă —apometrul urmând a înregistra plusul de consum peste cota admisă contribuabilului.

Aceasta bineînțeles, până la viitoarele impuneri când se vor stabili alte norme de taxare a apei. REP.

Milionari
puteți deveni și Dv. cumpărând un loz la
Marea Colectură a Norocului
Banca Em. Marcovici
IAȘI, -- Str. Ștefan cel Mare 15

Informații

x ANCHETĂ — Cu privire la cele ce s'ar întâmpla la Orfelinatul Izraelit din localitate, Comunitatea evreilor a numit o comisiune de anchetă, din care fac parte câțiva epitropi și secretarul general al comunității.

Ancheta este în curs, raportul urmând a fi depus zilele acestea la Comunitate.

x Au fost înaintați arestați parchetului funcționarul Iordache Șoldan, dela serviciul apelor al primăriei Iași, Gh Adam din cartierul Bogdan și C. Andreescu din str. Șipoțel 33, acuzați că furau capace dela canale.

Ei au fost trimiși în judecată.

In jurul recompensării studenților

de la Academia de Arte-Frumoase

Primim:

Domnule Director,

In numărul de aseară al stimatului dv. ziar văd publicat, pe două coloane complecte, lista studenților dela Academia de Arte-Frumoase din Iași, unde funcționez ca profesor.

Nu mă surprinde faptul că clasa mea (atelieru) este intenționat omis, după cum nu mi-se pomenește nici numele —ca și cum, spre satisfacția auctorului acestui pomelnic, nici n'aș mai exista.

Dar țin să restabilesc adevărul: elevii Georgescu Victor și Baba Corneliu—cei mai valoroși elevi din academie, sunt elevii mei.

Vă rog să bine voiți a publica textul acestei scrisori, nu pentru... gloria mea, dar în interesul realității și al corectitudinei.

Cu deosebită prețuire,
OCTAV BĂNCILĂ
Pictor-Profesor la Acad. de Arte-Frumoase din Iași

*

Nota Redacției.— Noi am publicat lista studenților recompensați, așa cum ne-a fost trimisă de Academie.

Toată Țara Românească
preferă lozurile Marei Colecturi
Gheorghe Stănoiu
din București
în care numai la loteria 7-a au eșit:

LEI	1 MILION	cu No.	51.613
„	1 MILION	„ „	117.889
„	1 MILION	„ „	196.338
„	1 MILION	„ „	231.779
„	1 MILION	„ „	278.424
„	500.000	„ „	9.536
„	500.000	„ „	53.679
„	200.000	„ „	10.108
„	200.000	„ „	23.007
„	200.000	„ „	34.446
„	200.000	„ „	38.667
„	200.000	s. I „	61.965
„	200.000	s II „	61.965

LEI	100.000 No.	9.346	LEI 100.000 No. 18.350
„	100.000 s. I	126.542	„ 100.000 s. II 126.542
„	100.000 s. I	150.429	„ 100.000 s. II 150.429
„	100.000 s. II	159.814	„ 100.000 s. II 159 814
„	100 000 No.	161.588	„ 100.000 No. 264.992

precum și multe mii de alte câștiguri
de 70.000, 50.000, 30.000, 20.000, 10.000 etc.
Indemnați prietenii și cunoscuții Dv. să prefere
Colectura Gheorghe Stănoiu
Sucursala Iași
Piața Unirei No. 17

DE VÂNZARE PRETUTINDENI
APA DE BREAZU
CONSTIPAȚIE CRONICĂ
1-2 PAHARE DIMINEAȚA PE NEMÂNCATE

AZI la ROXY 2 filme mari răsunătoare cu 12 și 8 lei intr.
O noapte de dragoste
Șlagăr muzical cu drăgălașa artistă GRACE MOORE
Al doilea film **Ducesa Alexandra**
cu Maria Jnritza, Szoke Szakal, Slezac și Hartman
SILY SIMFONIE și JURNALUL completează prog.

DOCTOR
A. Socolovschi
fost asistent la Spit. Colentina (București)
Specialist în boli și operațiuni
de NAS, GÂT și URECHI
Inhalație cu ozon (electr.)
electroterapie, raze, curente de înaltă frecvență
Cons. 8½--9½; 12--2; 4--7
Iași, str. Cuza Vodă 42

Publicație de vânzare

Se aduce la cunoștința generală că în ziua de Joi 8 August 1935 orele 9 dimineața, se va vinde prin licitație publică în Oborul de vite Abator-Iași, un număr de patru cai reformați.

Balneolog Confirmat
Dr. Albert Ficler
Medic-Șef de Spital în București, consultă la
BĂILE VATRA-DORNEI
STR. REG. FERDINAND 40
Casa Klipper
peste drum de Farmacia „Steaua"

Societatea în nume colectiv
„Pietatea Creștină"
pentru aprovizionarea creștinilor cu obiecte necesare la înmormântări și alte trebuințe religioase; Societatea de ajutor mutual Caritatea Creștină pentru caz de moarte și conducere la locașul de veci;
aduc la cunoștința creștinilor înțelegători ai scopurilor urmărite de aceste societăți de ani de zile, că nu și-au schimbat sediul, ci-l au în str'
I. C. Brătianu 107
sub muzeu.
Alte prăvălii aflătoare pe aceiași stradă nu au nici o legătură cu societățile mai sus arătate.
Și pentru a dovedi intențiunile curate ale acestor societăți, se amintește reușita coborâre de prețuri la tot ce privește înmormântările de la Noembrie până azi. Iar de azi încolo se obligă de a le coborî și mai mult. Bunii creștini români sunt invitați a cerceta negreșit în caz de trebuință magazinul Societății Pietatea Creștină, *sub Muzeu.*
La fel sunt rugați a se inscrie în *Caritatea Creștină,* iar cei inscriși să-și plătească regulat cotizațiile, pentru ca cota de ajutor să fie cât mai simțite
Comitetele

DOCTORUL
OVIDIU CORDESCU
specialist în
Nas, gât și urechi
s'a mutat și consultă zilnic între orele 4—7 p. m.
Str. I. G. Duca (Muzelor 32)

Intreținerea școalelor de la sate

Un răspuns

La scrisoarea d-lui V. Boureanu, președintele comitetului școlar dela Rediu-Mitropoliei, — ne trimite un răspuns d. Dem. Zamfirescu, directorul școalei din Moinești (pus direct în cauză de d. Boureanu). Acuzațiunile și expresiile tari din scriscarea d-lui Zamfirescu, le lăsăm în răspunderea d-sale.

D. Zamfirescu acuză pe d. Boureanu că „s'a bătut joc de școala satului Moinești". A arendat terenul școalei cu forme de licitație plăsmuite, fapt raportat autorităților școlare și administrative, dar nu s'a luat nici o măsură. A fost sezizată și justiția care urmează să se pronunțe.

D. Zamfirescu recunoaște că are a plăti arenda pentru 2 ha. ale școlii Popricani, dar suma se compensează cu cheltuelile făcute la școală.

In schimb, nu datorește dări la comună. Se pretinde ilegal straja care se plătește pentru proprietatea personală; învățătorul nu-i proprietar, ci numai arendaș al terenului, școlar.

Mai departe acuză pe d. Boureanu că: „a sustras 5000 kgr. lemne ale școale, pentru care fapt l-am dat pe mâna justiției. Am cerut anchetă la Comitetul școlar, de oarece nu se face nimic, dar fonduri se mânuesc. Venitur le Comit. Șc. nu sunt numai arenzile dela învățători — care nu-i obligat a le plăti anticipat ca din banii strânși să se distreze conducătorul. Sunt și alte venituri, mai importante.

„E dureros ca învățătorii să fie judecați de răii satelor ajunși unde nu le ieste locul, iar aceasta o fac pentru a masca ticăloșiile lor în administrație. Deci dificultatea Comit. Șc. nu este că nu-și plătesc învățătorii anticipat arenzile, ci aceia că sunt conduse prost și de oameni ticăloși" — încheie d. Zamfirescu.

Participările la Asoc. „Prietenii Universității"

Primim:

D-le Director,

In ziarul „Lumea" de Duminică găsesc o informație care relateză că dl. prof. Ion Botez, actualul președinte interimar al Camerei de comerț, ar fi protestat în Senatul universitar împotriva amestecului meu și altor frunțași ai vieții comerciale și industriale a Iașului în Asoc. „Prietenii Universității", asociație care are de scop promovarea orașului nostru pe toate tărâmurile.

Cum informația este cam laconică, socotesc că este de datoria d-lui Botez de a-și lămuri public ideia, cu atât mai mult cu cât activitățile d-sale variate și disparate îl obligă la aceasta.

Pentru buna solidarizare a acelora cari din primul moment au alergat cu devotament la apelul dlor universitari, cred că ar fi necesar și un comunicat al Senatului universitar, care a desbătut probabil chestiunea ridicată de dl. I. Botez.

Cu toată stima,
N. GHEORGHIADI

Iași, 8 Iulie 1935

Examenul de admitere în Facultatea de Drept

Comisia de examen pentru admitere în Facultatea de Drept e formată din dl. Decan Fl. Sion, prodecan P. Dragomirascu și fost decan dl. I. Coroi, cum și din d-nii profesori membrii ai Consiliului consultativ: N. Dașcovici, Tr. Ionașcu, St. Gr. Berechet, ca membrii supleanți.

Examenul se va depune din materiile prevăzute în programa analitică a liceului, curs superior, precum urmează

Istoria Românilor. (Programa cl. V.)

Economia politică și Dreptul (Programa cl. VII și VIII).

Logica și Sociologia.

Traducerea unui text de proză latină. (Cicero).

Exmatriculările

Privitor la aplicarea exmatriculării în Facultatea de Drept, se decide a se aplica art. 140 al Regulamentului Învățământului superior și 38 din Regulamentul Facultății.

Decanatul afișează tabloul studenților ce urmează a fi exmatriculați pe tabloul din sala de intrare a facultății: iar cei interesați vor urma să dovedească cu acte în regulă până la 1 Septembrie crt. ca zurile legitime care i-au împedicat să-și treacă examenele la timp, cunoscând, că dacă până la 1 Septembrie nu vor face aceste dovezi, Consiliul îi va exmatricula în mod definitiv.

Direcțiunea Generală C. F. R.
PUBLICAȚIE

Se aduce la cunoștința generală că în ziua de Vineri 26 Iulie 1935 ora 11 se va ține licitație publică la sediul Inspecției de Mișcare Iași gara Iași pentru concesionarea chioșcului de alimente din stația Tg. Frumos.

Condițiunile de licitație sunt publicate în Foaia Licitațiunilor C. F. R.

Informațiuni detailate la Inspecția de Mișcare, arătată mai sus, biuroul M. 5.

Ad. No. 89607 R. A. 935
Dir. Mișcării

x Înainte de a pleca la băi, nu uitați să vă abonați la „Opinia".

Chestiunea școlii din Tomești

(Continuarea din pagina I-a)

nească mulți pot avea idei, planuri frumoase, dar că în genere lucrurile rămân tot cum dă Dumnezeu. Deaceia în chestiunea școlii din Tomești, ei înțeleg să acorde întreaga lor recunoștință numai acelora care vor munci, vor pune la dispoziție mijloacele, și vor izbuti să ridice, să pună noul local în stare de funcționare.

*

Vom analiza și un alt aspect al acestei spinoase chestiuni.

Din timpuri anceziale mai păstrează unii o superstiție, că nu se poate construi un edificiu, până ce nu se va găsi o victimă care să fie strivită între ziduri. Legendele ne spun că în vechime sacrificiul era real și victima pierea în chinuri sfâșietoare privind totocală cum zidul se înalță și o acopere. Vremurile evoluând dela un sacrificiu material s'a ajuns la o simbolizare, întrebuințându-se ad-hoc în locul unor persoane reale niște „momâi", umbre, ficțiuni, cărora li se dădea un nume al unei persoane ce trebuia apoi totuși să moară, să dispară.

Se pare că tradiția e pe cale să se respecte și în cazul proectatei școli din Tomești, In timp ce unii se frământă a găsi mijloacele spre a se clădi noua școală, alții, simțind că vechea superstiție, în cazul de față le-ar aduce oarecare avantagii și voind să contribue și ei la ceva... pozitiv, s'au oferit să creeze o momâe, o „ficțiune", reunind haotic o totalitate de atribute și apoi să-i dea un nume al unei persoane, ce trebuia distrusă, sacrificată.

Cine a citit „Politica" din 10.V.1935 a văzut acolo, că un carecare domn care din exces de curaj și cavalerism păstrează cu grija anonimatul, a creiat din diferite atribute și epitete o ficțiune oribilă, produs bastard al unei imaginații dezordonate, dându-i numele meu, scontând într'un elect magic de a dispărea moralicește.

Voi lua pe rând atributele acelei ficțiuni, care raportate la mine au devenit puncte de acuzații calomnioase și voi arata că, acea „momâe" oribilă, nu poate, în virtutea unei legi ereditare, avea decât chipul și asemănarea celui ce a zămăslit-o.

Mi se atribue în citatul ziar că m'am lăudat la zia-

(Continuarea în pag III-a)

E importantă îngrijirea încălțămintei
Eg-Gii
dușește tocmai la aceasta.

Orașul Bălți continuă tratativele

cu uzina de electricitate din Iași

D. Dimentberg, primul ajutor de primar din Bălți și reprezentant al secției din Bălți la Camera de Comerț din Iași, a fost o zi în localitate.

Basarabean de origină, d. Dimentberg e satisfăcut de progresele realizate de orașul Bălți, de când Basarabia a revenit la patria-mumă.

Toate sunt relativ bune; dar lumina e defectuoasă. Are orașul un e de uzină proprie, însă nu răspunde cerințelor orașului. Privirile tuturo sânt aț nte spre Iași.

Mai demult comuna Bălți a dus tratative cu uz ne'e comunale din Iași, pentru iluminarea orașului cu electricitate.

Și în ziua prezenței sale în Iași d. Dimentberg a avu o întrevedere de două ore cud Volanschi, directorul general al societății comunale de electricitate.

S'a discutat din nou problema în toate laturile.

Rezultatul: primul ajutor de primar din Bălți ne asigură că tratativele au intrat pe o cale bună,—cu speranța că orașul Bălți să capete lumină dela uzina din Iași. DAN

Ce scrie presa despre „Codin" al lui Panait Istrati

apărut în „Colecția Akademos"

Codin se bucură de un rar succes de librărie. O dovadă că dacă Panait Istrati nu era căutat de cititorii români, aceasta se datora numai faptului că scriitorul nu-și găsise încă un editor care să-i tipărească și să-i răspândească lucrările. Succesul ediției românești a lui „Codin", Panait Istrati n'a apucat să-l vadă. Și nici nu și-a îngăduit să-l bănuie. (Credința)

Codin...după moartea lui Panait Istrati, cartea aceasta înseamnă poate un omagiu. (Nu știm dacă ultimul). Dar un omagiu cinstit; o carte rară, o carte minunat apărută, în condițiile tehnice cele mai strălucite. Panait Istrati a scris un volum cum numai el știa să scrie.

Colecția „Akademos" l-a prezentat cum probabil numai ea a știut să prezinte. Volumul complect legat în pânză, vândut cu 38 lei înseamnă o revoluție pe piața literară. Iar Colecția „Akademos" un exemplu demn de invidiat de celelalte edituri. (Naționalul Nou).

Codin de Panait Istrati este o carte a cărei citire îți aduce sufletul la gură. E o carte epocală, tipărită în condiții unice în țara noastră. (Cruciada Românismului).

Colecția „Akademos" a fost inaugurată de priceputul Hertz cu una din bunele lucrări ale lui Panait Istrati. Editorul, care pentru unii avea exclusivitatea romanelor ieftine și polițiste, a dovedit cu tipărirea lui „Codin" că poate să întreacă cu mult — spre convingere cumpărați cartea — pe oricare tipăritor de literatură din țara noastră. (Gazeta Municipală).

Editura Hertz ne-a venit, abia de o săptămână, cu o revelație editorială, pe care numai miopii, sau cei care intenționat fac pe orbii, nu o văd. Lansarea colecției „AKADEMOS", cu primul volum semnat de Panait Istrati. Eleganța tehnică a nouii colecțiuni, superioara ei artă grafică, este fără egal, Nu s'a imprimat până acum nimic în românește care s'o depășească. Iar prețul extrem de modic, 38 (treizeci și opt) lei, este, într'adevăr, o revelație. (Opinia Liberă).

De vânzare la toate chioșcurile, debite și la Depozitul General de ziare S. Feretz str. Lăpușneanu 28

Un proprietar ieșan împușcat de tâlhari

Cazul de aseară noapte

Gardianul public din stradela Prăpastiei a fost atras aseară noapte de zgomotul unor detunături de armă. Venind în grabă la locul de unde s'au auzit focurile — stradela Prăpastiei 5 — a găsit acolo aproape leșinată pe d-na Cornelia Mincu, chiriașa d-lui Petre Prelipceanu,

Dânsa a fost martora atacului a doi răufăcători la apartamentul proprietarului.

D-na Mincu a povestit că doi hoți au venit la d. Prelipceanu să-l prade. In timp ce tâlharii încercau să deschidă ușa cu chei potrivite, d. Prelipceanu care auzise zgomot a ieșit prin altă ușă să vadă ce este. Unul din răufăcători, care era înarmat, a tras asupra proprietarului două focuri de armă, rănindu-l în regiunea toracică. Apoi au dispărut.

A fost anunțată „Salvarea" care a transportat pe rănit la spitalul Sf. Spiridon, unde a rămas internat.

Poliția caută să identifice pe răufăcători. REP.

Amestecul politicei în propaganda stilistă

Părintele dr. Const. Nonea ne vorbește despre activitatea secției culturale a eparhiei Moldovei

Vorbind cu părintele dr. Const. Nonea, șeful secției culturale dela Mitropolie, aflăm unele chestiuni interesante cu privire la situația din eparhia noastră.

Părintele Nonea ne spune:

— „O latură importantă a secției culturale e de a stăvili propaganda sectelor.

In ultima vreme se observă o scădere a mișcării sectante. Orice mișcare a sectanților este supravegheată de preoți cari au dispoziții în acest sens, dela caz la caz.

O altă mișcare destul de primejdioasă bunei orânduiri bisericești, este mișcarea ivită din cauza nedumeririlor asupra îndreptării calendarului.

Această mișcare a fost alimentată de oameni interesați, fie bănește, fie urmărind o recoltă de voturi de pe urma politicei.

Dar prin venirea I. P. S. Mitropolit Nicodem pe scaunul metropolitan, și această mișcare s'a domolit. Centre puternice de propagandă cum au fost Rădășeni, Vânători-Neamț, au rămas mai mult cu numele.

Sperăm că nu va trece mult și toți așa zișii stiliști se vor întoarce la disciplina bisericii. Trebue mult tact atât din partea preoților cât și din partea autorităților administrative,—dar mai ales scrupul de conștiință din partea politicianilor mărunți".

Școala de cântăreți

In continuare, părintele Nonea se ocupă de chestiunea școlilor de cântăreți bisericești.

—„Școala de cântăreți din Iași —spune pr. Nonea,— este de multă trebuință Mitropoliei, însă nu are cămin pentru elevi, aceștia fiind obligați să trăiască în mizerie prin mahalalele orașului.

I. P. S. Mitropolit Nicodem cunoaște îndeajuns lipsurile acestei școale și dorește să-i dea o nouă organizare. Mutând școala la Mânăstirea Neamțului, acolo elevii vor avea posibilitate zilnică să facă practică liturgică.

Pe lângă aceasta, elevii vor avea un internat cum se cade și hrană îndestulătoare.

Învățământul religios în școli

In ce privește învățământul religios în școli, pr. Nonea ne spune că consiliul central bisericesc a cerut o statistică a tuturor orelor de învățământ religios primar din toată țara, ca la vreme să se vadă dacă nu e cazul să se înființeze posturi speciale de catiheți, pentru întreaga biserică. La noi această lucrare este în curs de executare.

Cum însă nici actualilor preoți parohi nu li s'a făcut o lege a salarizării, ca la toate categoriile de funcționari ai statului, nu poate fi vorba de crearea de noi posturi, pe care să le ocupe preoți catiheți avizați la practicarea forțată a cerșetoriei".

Pr. dr. Const. Nanea ne mai vorbește și despre activitatea trumoasă a soc. „Ocrotirea" condusă de pr. Ion Țincoca, precum și de „Ateneul St. Haralambie" cond us de pr. Gh. Niculea, instituții care merită un cuvânt de laudă.

GR. SPIRU

Cursurile sanitare pentru învățătoare

După cum am anunțat, d. dr. Costinescu, ministrul sănătății, în dorința de a veni în ajutorul satelor, a luat dispoziția ca învățătoarele de la școlile rurale, să audieze niște cursuri speciale de higienă, pentru ca la rândul lor să dea sfaturi bune și ajutor populației de la sate.

Aceste cursuri continuă la Institutul de higienă, de un distins grup de profesori, în frunte cu d. profesor dr. Bălteanu.

50 de învățătoare urmează cursurile. D.

Declarația obligatorie

a cantităților de făină aflate la comercianți

Administrația de constatare mixtă Iași aduce la cunoștința tuturor depozitarilor, comercianților și brutarilor, că în conformitate cu Decretul Regal publicat în M. O. Nr. 146 din 29 | 6 | 935, de valorificarea grâului, prin care începând dela data de 11 | 7 | 935 se aplică o taxă specială de 90 bani de kgr. de făină, sunt obligați ca pe data de 12-7 935 sub sancțiunile acelui decret, să declare atât la Administrația de Constatare cât și la Oficiul Județean de valorificare, cantitățile de făină de grâu și secară ce au avut pe data de 11 | 7 | 935.

Asemenea, se mai aduce la cunoștința brutarilor că pentru evidența făinei ce introduc și trec la fabricare, sunt obligați a ține pe lângă celelalte registre, și un registru după modelul ce se va găsi la Administrația de Constatare pe care și-l vor confecționa și viza imediat.

x **Dinți albi** și sănătoși și gură parfumată se obține întrebuințând *Pasta, Praful și Apa de gură Odomenthol* care împiedică caria dentară, distruge microbii vătămători dând dinților splendoarea cuvenită. Depozit Farmacia Dr. Ratianu Cuza Vodă 48. Marcă depusă.

DOCTOR
A. Dascăl
Boli interne
Venerice și Sifilis
Tratamentul blenoragiei la bărbați și femei.
Diathermie urologică și generală.
Consultații și tratamente 7½—10 a. m. și 2—9 seara.
Duminica 9—12 a. m.
Iași, str. Cuza Vodă 42
vis a vis de Camera de Comerț

LICITAȚIE PUBLICĂ

La 27 Iulie 1935, ora 10, se va ține licitație publică în Cancelaria Rectoratului Universității din Iași pentru aprovizionarea cu combustibil lichid pe anul 1935/36, anume:

620.000 kgr. păcură tip. C. F. R.

295.000 kgr. păcură specială de caloriferi tip. „A".

10.000 kg. Gazolină.

Concurenții se vor prezenta cu oferte închise și sigilate.

Garanția provizorie de 5% se va depune în numerar sau efecte de stat odată cu oferta.

Condițiunile ce trebue să îndeplinească combustibilul și modul de predare sunt prevăzute în caetul de sarcini, care se poate vedea în orice zi la Rectorat în cele de cancelarie.

Concurenții se vor conforma art. 88—110 din L. C. P. și Regulamentul O. C. L. publicat în Monitorul Oficial No. 1 din 1930.

Important pentru vizitatorii
Băilor
Slănic Moldova
Administrația vilelor KLEROS și NECULAI MOSCU satul Slănic precum și pitoreasca vila din Parc D-rul POPESCU se află sub administrația d-lui
FISCHER
Hotel Palace
Reținerile de camere personal și prin corespondență se vor adresa pt. sat la vila Kleros, în parc la Vila Dl. Popescu, precum și la d. Fischer Hotel Palace Iași.

CANȚONETA CIRIBIRIBIM
arii și melodii din operile: M-me Buterfly, Traviata, Carmen și Martha, le cântă azi
LA ROXY
primadona operei Metropolitan din New York cu vocea de cristal
GRACE MOORE
în marele succes muzical
Onoapte de dragoste

DE INCHIRIAT apartamentele în str. Toma Cozma 7 bis. Libere imediat.

PERDUT ceas de buzunar pe str. Lăpușneanu sistem „Omega" de nichel, inscripție pe capac interior: Vladimir Dobjanski Galați str. Muzicei 3. Găsitorul va primi o bună recompensă la ziarul „Opinia".

SE VINDE definitiv imobilul din Iași Șos. Păcurari No. 85 proprietatea Rusei în ziua de 10 Iulie 1935 ora 1 p. m. la Trib. Iași s. III adjudecat provizoriu cu suma de 125.000 lei.

SLĂNIC MOLDOVA.— 20 CAMERE MOBILATE de închiriat sau de vânzare; bucătărie mare, șură, canalizare, electricitate. Curte mare. A se adresa Vila Marioara D-nei Maria Botezatu până la 25 Iulie.

DE INCHIRIAT cameră elegant mobilată, cu intrare separată, la persoană serioasă. Str. Albinet 14 bis. Vizibil între 1—5 p. m.

DE INCHIRIAT la Borsec vilă nouă cu priveliște minunată, apartament cu 2 camere și bucătărie mobilă modernă și camere separate. Informații „Via departe de grji" D-na Ana I. Paul și în Iași Dr. I. Paul, Lăpușneanu 2 Prețuri moderate.

DE VANZARE în str. Stejar 20, una casă compusă din două odăi, antret, bucătărie, șură și loc 1105 m. p. Preț foarte eftin. Adresa: F. Fairing str. Eternitate 24.

FUNCȚIONARĂ creștină, cunoscând mașina de scris se caută pentru postul de casieră. A se adresa str. Negruzzi 4, orele 2—3 d. a.

Viața plină de sănătate și vigoare prin

Depozit:
FARMACIA Dr. BECEANU
Piața Halei

Nevralgiile, durerile de cap, cele mai rebele, le înlăturați imediat cu Noval

Chestiunea școlii din Tomești

Continuarea din pag. II-a)

rele locale, că voi construi o școală „model" cu concursul persoanelor politice din actualul guvern.

Tuturor celor care se tem că vreodată eu le-aș face concurență în atribuirea meritelor creerii școlii din Tomești, le declar odată pentru totdeauna:

Dacă școala se va face, nu am și nu voi avea nici un merit în această chestiune; nu voi cerși nici o laudă nimănui.

Eu voi fi primul care voi atribui meritele acelora care deși nefiind direct în serviciul școlii din Tomești, vor pune nou local în stare de funcționare, indiferent din ce partid politic vor face parte.

Am fost acuzat tot în „Politica" că stăruind pentru a face o școală „model" aduc aport unui partid politic și pentru aceasta mi s'a aplicat un teribil epitet.

Intreb opinia publică drept înțelegătoare, oare d. Rector al Universității din Iași care se frământă, stărue mereu la autorități, pentru a-și creia o Universitate „model" poate fi învinuit că aduce prin aceasta un aport partidului aflător la cârmă?

De ce nu așteaptă Domnia sa să-i vie partidul la putere pentruca meritul clădirei Universității noui să revină întreg întregut numai partidului național-țărănesc?

D. Rector nu numai că nu așteaptă numitul eveniment când e vorba de interesele instituției ce o conduce, dar nu pierde acum absolut nici un moment prielnic spre a stărui la persoanele ce dețin demnități astăzi. (Vezi de ex. „Opinia" din 19. VI. 1935, descrierea solemnității aducerii oseminte or lui D. Cantemir).

O elementară consecvență logică ar impune „Politicei" să aplice prin acest rapt d-lui Rector același calificativ cu care am fost gratificat eu.

Desigur aceasta ar fi o infamie în plus din partea „Politicei" de a taxa astfel, o acțiune în fața căreia eu mă închin, pentrucă:

Nu suntem nici în Italia, nici în Rusia Sovietică, unde Statul și Suveranitatea se identifică cu un partid politic; pentrucă instituțiile școlare de orice grad, cu conducătorii lor oficiali, nu sunt proprietatea unor cluburi politice; pentrucă nu instituțiile trebuie să aștepte anumiți oameni spre a-și împlini nevoile lor, ci ei oamenii trebue să se grăbească de a-și lega numele în înfăptuiri pozitive de instituțiile care singure contează, și sunt suverane.

Mi se mai atribue în articolul citat că aș fi voiajat prin toate partidele politice existente, că aș urmări onoruri personale prin politică etc.

Răspund:

N'am fost niciodată înscris, n'am militat, n'am frecventat decât clubul național țărănesc, din care mi-am dat demisia în toamna lui 1934. Am demisionat atunci fără însirarea publică a motivelor ce m'au făcut să mă deziluzionez asupra valorii persoanelor cu care a trebuit să duc un timp menaj politic știind că divorțurile între oameni civilizați se fac „prin consimțământ mutual", fără ca partenerii să se dea în spectacol în fața mahalalii; căre jubilează la asemenea ocazii.—Nu fac astăzi parte din nici un partid politic și nici nu mă grăbesc să mă înscriu, căci munca mea de ani de zile în slujba unui ideal îmi oferă destule satisfacții și perspective de avansare în ierarhia socială chiar și fără frecventarea regulată a vreunui club politic.

Referitor la „Cartea mea de vizită către un personaj politic citat, care a avut darul unei baghete magice să facă să dispară urmele unor „nereguli" descoperite cu ocazia unei „anchete", spun următoarele:

Apreciez în primul rând „delicatețea de caracter" a unor oameni, față de un fost tovarăș al lor de luptă, care și-a dat un tribut pentru cauza ce-i interesează. Și în al doile rând, scumpez pe acei domni dela Național-țărăniști, care cred serios că a fost ascuns ceva, ca atunci când le va veni partidul la putere și vor fi învestiți cu calități oficiale, să cerceteze ei obiectiv—dar *obiectiv* și nu altfel—care au fost acele nereguli și să le sancționeze legal.

Știu! Sunt în Partidul Național-țărănesc oameni care nu-mi pot ierta niciodată că le-am spus adevărul în față, și că în tratativa lor de asasinat moral, au luat numai ca pretext chestiunea școlii din Tomești.

Dacă afacerile lor calomnioase se vor mai repeta, mă voi adresa justiției, dar cu orice preț voi merge înainte, pe linia idealului ce mi l-am fixat având nestrămutata convingere că până la urmă:

Labor omnia vincit improbus.

I. STATE
Directorul Șc. prim. Tomești

x **Dr. Brener** *specialis. mamoș*, boli de femei, *Const* 2—8 d. m. în str. Banu

ULTIMA ORĂ

O doamnă se aruncă
sub trenul Bălți-Iași
Sinucigașa ar fi soția unui ceferist

Intre stațiile Catrănic și Fălești s'a aruncat in fața trenului Bălți-Iași, o doamnă tânără, a cărei identitate n'a putut fi stabilită.

Sinucigașa, care e in agonie, a fost transportată cu trenul la Iași și internată la spital.

Poliția a deschis o anchetă pentru identificarea sinucigașei și stabilirea cauzelor actului disperat.

După unele indicii, se crede că ar fi vorba de soția unui ceferist, care a incercat să-și pună capăt vieții, din pricina unor certuri familiare.

Ancheta continuă.

Un răspuns
al Mitropolitului Nicodem
la o intrebare publică

In chestia „Vetrei" Monastirei Neamțu, la o scrisoare deschisă ce i s'a adresat prin ziarul „Dreptatea"— I. P. S. Mitropolit Nicodem a trimis următorul răspuns:

Domnule Director,

La scrisoarea deschisă, adresată subsemnatului de către domnul Octav Livezeanu, și publicată în No. 2319 a. c. al ziarului „Dreptatea", mă cred obligat a da următoarele lămuriri:

In timp de 10 ani, cât am urmărit revendicarea pe seama Sf. Monastiri Neamțu a vetrei inconjurătoare, am fost ajutat de foarte multe persoane, printre care loc de frunte ocupă domnul Doctor Lupu.

In ziua de 29 Iunie a. c. n'am exprimmat mulțămiri nimănui, nici din cei prezenți, nici din cei absenți de cât numai domnilor miniștri de rezort, cari-mi inmânau actul de punere în stăpânire asupra pomenitei vetre.

Aceasta nu insemna, că am dat uitării pe toți cei ce au ajutat monastirea în asemenea chestiune însemnată pentru ea. Nu! Căci hotărâsem împreună cu administrația monastirei să punem pe frontispiciul acesteea un mare bronz cu planul vetrei și cu numele tuturor celor ce au ajutat monastirea în realizarea drepturilor ei, și care să fie apoi pomenite veșnic la sfintele slujbe.

Urmează deci, ca în ziua fixării acelui bronz în frontispiciul monastirei, să fie chemate toate acele persoane, ca să fie în chip deosebit sărbătorite, pentru râvna cu care au susținut dreptatea monastirei.

Prin urmare nu poate fi vorba nici de „o simplă nebăgare de seamă", nici de nerespectarea adevărului istoric" ci numai de un aranjament chibzuit în mod deosebit, prin care voim să ne arătăm în chip corespunzător, recunoștința, așa cum înțelegem noi și soborul monastirei, să o facem.

Informațiuni

x *Ziarul „Națională Nou"* susține că d. *Titulescu, deși sprijină actualul guvern, ar lucra totuș pentru o altă combinație ministerială. Numitului ziar îi pare foarte firesc, ca într'o bună zi d. Titulescu să fie prim-ministru.*

x *La administrația financiară din Botoșani*, casierul I. Dimitriu a fost înlocuit prin d. Diaconu, fost casier. Se afirmă că această schimbare a fost determinată de o inspecție inopinată a d-lui inspector Niculescu și c s'ar fi constatat o lipsă de bani.

Ancheta continuă. spre a se stabili adevărul.

x La cimitirul „Eternitatea" s'a oficiat eri parastasul de 9 zile dela moartea regretatului artist și profesor C. Penel. Au asistat membrii familiei și numeroși amici. Serviciul religios a fost oficiat de părintele Țincoca.

x In vederea alegerilor cari urmează a se efectua la 21 Iulie la Azilul de noapte din Podul-Roș, a fost numită o comisie interimară compusă din dnii L. Fischler, Lazăr Leibovici, I. Braunștein, Șapsa David și S. Bulnaru, în locul fostului comitet care și-a depus mandatul la recenta adunare generală.

x In închisoarea Galata a declarat greva foamei deținutul I. Gheorghiu din Iași, acuzat de lovituri mortale. El cere eliberarea, susținând că nu este vinovat.

x *Emigranți spre Palestina.* — Direcția regională c. f. r. Iași a fost informată că aseară a trecut prin punctul de graniță Grigore Ghica Vodă, un tren special cu emigranți evrei pentru Palestina.

Trenul a trecut azi prin gara Pașcani și urmează ca mâine, emigranții să se îmbarce la Constanța pe vaporul „Polonia".

x PENTRU AMATORII FOTOGRAFI.—Renumitul atelier *„Foto Mimosa"* strada Cuza Vodă 7, copiază și mărește în diferite culori moderne, cu prețuri modeste.

x Am anunțat la timp că eforia templului Neuschotz a luat, după propunerea d-lui Iacob Hirschensohn, inițiativa de a mări și renova templul. De ieri au început lucrările. Până într'o lună, templul va fi mărit și înfrumusețat.

x CONSTRUCȚII SANITARE.—Am anunțat că ministerul sănătății a decis o campanie de noui construcțiuni pentru ospitalizarea bolnavilor de tuberculoză.

Astfel la sanatorul Bârnova s'a început clădirea unui nou pavilion pentru 150 paturi.

Deasemenea se complectează cu încă 60 paturi pentru tuberculoși, sanatoriul dela vila „Greerul". Iar în județ, la Erbiceni, se termină clădirea ce va servi ca sanatoriu pentru cazurile grave de tuberculoză.

x Poliția a terminat cercetările in crima dela cimitirul „Eternitate", al cărei autor este Ion Chistol.

Asasinul pretinde că a făptuit crima pe când era beat. După săvârșirea crimei, Chistol s'a culcat lângă victimă și a dormit vreo două ore.

Actele vor fi inaintate azi la parchet.

x LA ODESSA, conferința feroviară româno-sovietică, va ține două săptămâni.

Traficul direct, pe la Tighina, va fi reluat pe la 15 Septembrie.

In curând va sosi în București o comisie sovietică pentru a trata și organizarea traficului prin punctul Bugaz.

Știri politice

Anchetă la prefectura Ilfov

București 9.— In baza acuzațiilor pe care d. Niculescu-Dorobanțu le-a formulat contra d-lui I. Ghiață prefectul jud. Ilfov, ministerul de interne a ordonat anchetă la prefectura Ilfov.

Această importantă măsură dovedește răceala dintre d. Tătărescu și Grupul H. și o apropiere a șefului guvernului de d. Dinu Brătianu.

Demonstrația dela Iași

D. ministru Victor Iamandi sosește astăzi în București, venind din jud. Neamț.

Săptămâna viitoare, d. Iamandi pleacă la Iași, pentru organizarea adunării guvernamentale ce se va ține în capitala Moldovei în prima jumătate a lunii August.

Cazul Strunga

In ziare, va apare curînd o scrisoare a d-lui dr. I. Manolescu-Strunga.

D. Strunga va face aprecieri interesante asupra noului regim al comerțului extern și a primelor valutare.

In diplomație

E vorba ca d. Jean Th. Florescu să fie numit ministru al Romîniei la Madrid.

Consiliul de Miniștri

Pentru astăzi a fost convocat un consiliu de miniștri.

Aseară a avut loc o lungă consfătuire între d-nii Gh. Tătărescu, I. Inculeț și Bebe Brătianu.

La Banca Națională

Pentru două locuri vacante de administratori— delegați la Banca Națională, e foarte probabil că vor fi numiți d. Otoiu și d. M. Negură actual subsecretar de stat la agricultură.

Tineretul cuzist

... s'a constătuit aseară sub președinția d-lui avocat Emilian. S'a hotărât trimiterea unei delegațiuni a „cămășilor albastre", la solemnitatea fuziunei cuzisto-gogiste, care are loc Duminecă la Iași.

La Naț.-Țărăniști

O intrunire naț.-țărănistă, cu participarea d-lui Mihalache loc la Tg. Jiu Duminecă 14 Iulie.

Dl. M. Popovici, complect restabilit, pleacă astăzi la Karlsbad.

O explicație

Primim și noi, din partea d-lui Ciril Popovici student medicinist, o scrisoare în care explică incidentul dela Cinema „Sidoli".

D. Popovici spune că s'a prezintat singur (și nu cu trei persoane cum s'a scris ieri în „Lumea"), cu un bilet eliberat în regulă de tatăl d-sale d. ajutor de primar Ionică Popovici.

Interzicându-i-se intrarea, s'a dus la biroul d-lui Mândru să ceară lămuriri. Acolo (scrie d. Popovici) d. Mândru a chemat oamenii de serviciu, l-a insultat și a voit să-l lovească. Atunci d. Popovici a ripostat și a lovit d-sa.

Pe de altă parte, d. Mândru nea prezintat un număr de 16 bilete de favoare eliberate pentru Duminecă de d. ajutor de primar Popovici. Ne anunță că va da în judecată pe tânărul care l-a lovit și ne va trimite o explicațiune asupra cazului.

Incorectitudini la un Ocol silvic

Roman 9. — Parchetul local a primit un denunț, în care se arată că la ocolul silvic s'au tolerat grave incorectitudini în favoarea exploatorului de păduri Iosif Lupu, din Iași. Denunțătorul pretinde, că Iosif Lupu, ca să poată scoate material lemnos nemarcat din păduri e statului, ar fi oferit o importantă sumă de bani unui inginer subaltern, care este trecut în registrele comerciale subt un nume schimbat.

Parchetul a citat mai mulți negustori ca martori.

Un comerciant decăzut
își pune capăt vieții

Ismail 9.—In curtea cimitirului din orașul nostru a fost găsit spânzurat d. F. Minov din Ismail.

Sinucigașul a fost pe vremuri comerciant de vază. In ultimul timp însă, a decăzut, ceiace l-a îndemnat să-și pună capăt vieții.. COR.

La 16 ani
decepționată în dragoste

La Cernăuți, la locuința ei din str. Metropolit Silvestru, tânăra Amanda Kirchner, în etate de 16 ani, elevă de liceu, a înghițit o substanță otrăvitoare. Ea a fost transportată la spital. Cauza actului disperat ar fi o dragoste nefericită.

Mare incendiu
în docurile Londrei

Londra 9. — Un incendiu groaznic a izbucnit în docurile Londrei.

Cu prilejul operațiilor de stingere, un zid s'a prăbușit, omorând câțiva pompieri.

Pagubele sânt foarte mari.

Defraudările casierului Babacu

Am relatat cum a fost prins casierul Serghie Babacu dela banca Basarabiei din Dorohoi. Ancheta a descoperit noui nereguli și o serie de chitanțe false. Casierul, având și serviciul de contabil, a putut opera în voie timp de doi ani. Suma defrandată se cifrează la 300.000 lei.

x Curtea de apel secția I s'a pronunțat ieri în procesul d-lui avocat Leopold Șpiegler, achitându-l de orice penalitate.

x Cine a găsit un carnet C. F. R. și un bilet de voe al unui elev dela Liceul militar, este rugat a le trimete la administrația ziarului.

x *Profesorii Asociați str. Sărărie 115* prepară eleve, elevi în vacanță, la toate obiectele cu prețuri moderate. Incepătorii învață Franceza, Latina, Matematici.

In Capitală

ziarul „Opinia" se găsește de vânzare

la toate chioșcurile principale

PERDUT Buletinul Biroului Populației Iași No. 35223 din 28 Febr. 1927 pe numele Bucșa Aurelia din strada Zugravi 96.

Cine îl va găsi și va uza de el și nu-l va depune autorităților polițienești va suferi consecințele legei. Acest buletin se declară nul.

x *ORIUNDE PLECAȚI cereți să vi se trimeată gazeta voastră favorită „Opinia". Abonamentul lu-*

Vila lui Cuza-Vodă
scoasă la licitație

Vila din Galați, care aparținuse lui Cuza-Vodă, a fost scoasă în vânzare de către fisc, întrucât actualii proprietari, moștenitorii lui Adolf Theitler din Iași, n'au achitat impozite în sumă de 77 mii lei.

La Galați s'a format un comitet pentru răscumpărarea vilei lui Cuza-Vodă, spre a se amenaja acolo un muzeu istoric.

A dispărut
un copilaș infirm

Chișinău 9.— D. I. Rosenberg din str. Armeană 63 a reclamat poliției, că fiul său Iosif Rosenberg în etate de 10 ani, care e surdo-mut,—a dispărut de câteva zile de acasă.

Părintele crede că fiul său ar fi căzut victima unui atac banditesc.

Schimbarea consulului sovietic
din București

D. Grikman, consul sovietic în România și al doilea secretar al legației sovietice din București, a fost rechemat la Moscova, unde va fi numit în alt post la comisariatul central de externe.

In locul d-lui Grikman a sosit la București d. *A. M. Detistov*, care va îndeplini aceleași funcțiuni pe lângă legația sovietică. D. Detistov a ocupat până acum postul de consul sovietic în Turcia.

Prefectura Județului Iași
Biroul Licitațiilor
PUBLICAȚIE Nr. 12355
1935 Iunie 21

Se aduce la cunoștința celor interesați, că în ziua de 12 Iulie 1935, orele 12, se va ține în localul Prefecturii de Județ, situată în str. Palat Iași, licitațiune publică cu oferte închise și sigilate aprobată de Ministerul Agriculturei și Domeniilor cu Nr. 125162 din 19 Iunie 1935, pentru vânzarea materialului lemnos dat Prefecturei și anume:

1) Material lemnos de brad din cuprinsul Direcțiunei Silvice Bacău în valoare de le 1.000.000 (un milion).

2) Lemne de foc din cuprinsul Direcțiunei Silvice Iași în valoare de lei 500.000 (cinci sute mii).

Materialul se vinde și predă în picioare, loco, pădure, iar valoarea se va achita Prefecturei integral la aprobarea licitației.

Licitația se va ține în conf. cu art. 88—110 incl. din Legea Contabilității Publice, Reg. O. C.L. normelor publicate în M. O. No. 127 din 4 Iunie 1931.

Toate persoanele, cari vor lua parte la licitație, vor depune pe lângă ofertă și o garanție de 5 la sută din valoarea sumei oferite, iar oferta se va face numai în conformitate cu prevederile arătate mai sus.

Prefect, T. ZIPA

Dr. M. Segal
Fost asistent la clinicile Prof. Dr. Grossmann și Dr. Halle din Berlin
Boli și Operațiuni de Nas, Gât și Urechi
ELECTROTERAPIE
Băi de lumină pt. cap și gât
Iași, Ștefan cel Mare 68
(casele Daniel)
Consult 8-10 a. m. și 3-7 p m
Telefon 560

Trimiterea în judecată
a d-lui general Cihoschi

București 9.— Comisia de cercetări a Curții de Casație a dat ordonanță definitivă de urmărire, contra d-lui general Henry Cihoschi fost ministru al armatei, învinuit că a călcat legea contabilității publice cu prilejul comenzii de armament la Skoda.

D. general Cihoschi va fi judecat de Casație în secțiuni unite, în baza art, 3 din legea rezponzabilității ministeriale, care prevede o eventuală pedeapsă de interdicție corecțională, începând de la 3 ani.

Judecata va avea loc în toamnă.

Pregătirea restaurării monarhice în Grecia

Roma 9. — Generalul Condylis vice-președintele guvernului și ministru de război al Greciei, se află la Roma.

D-sa va discuta cu guvernul italian problema restaurării monarhice în Grecia.

In acelaș scop, generalul Condylis va face o vizită și la Belgrad.

Și în Austria

Belgrad 9.— Se anunță că guvernul austriac duce tratative intense la Roma și Budapesta, în vederea restaurării Habsburgice.

ȘTIRI POLIȚIENEȘTI

Indrăzneț jaf în Tatarași

D. Dim. Gheorghiu din Fundacul Eternitatea a adus la cunoștința poliției, că a fost prădat de răufăcători. Aceștia au venit la locuința d-sale, sărind gardul cimitirului Eternitatea. In locuință au răvășit totul și au încărcat într'un sac 12 urcuțe de argint, 12 linguri, 25 cuțite, câteva costume de haine, rochii, lucruri casnice și suma de 1300 lei numerar.

Hoții au fost simțiți de proprietara casei, care a vrut să dea alarma, dar răufăcătorii au lovit-o cu o lopată de fier și apoi au dispărut.

Când ești ospitalier, riști să fii furat. E cazul d-lui Isidor Feldman, student. D-sa a reclamat la comisia III-a, că a oferit unui prieten camera d-sale din str. Curelari 14, pentruca să doarmă noaptea.

Când d. Feldman a venit dimineață acasă, prietenul dispăruse împreună cu un costum gris al reclamantului.

Pe amicul d-lui Feldman îl cheamă Gross.

Alte furturi.— D. Emil Emilian din str. Semnului nr. 16 a reclamat că pe strada Colonel Langa a fost întâmpinat de doi necunoscuți, care i-au furat 300 lei.

— D-lui Elias Rotenberg din str. Pomir 8 i s'a furat în tren suma de 1000 lei și carnetul dela biroul populației.

— Câți-va răufăcători s'au introdus în depozitul de spirt al d-lui H. Șaim din str. I. C. Brăteanu 28 și au sustras 3 saci cu zahăr tos (300 Klgr.).

Rep.

Cu Lei 2.80 numărul
SANDALE ROMANE
Lei 220 PANTOFI PERFORAȚI
găsiți la magazinele
TEGRA
Str. Cuza Vodă 69
și str. Alexandri 1
Mare asortiment în pantofi de vară cu cele mai eftine prețuri

DR. M. HELD
MEDIC ȘEF de DISPENSAR
Boli interne
Venerice — Sifilis
DIATERMIE ȘI RAZE ULTRAVIOLETE
Tratamentul varicelor prin injecții sclerozante. Tratamentul special al impotenței.
Consultații și tratamente zilnic
dela 7—11 a. m. și 2—9 p. m.
STR. ANAST. PANU 22 etaj
Hală lângă farmacia Beceanu

Doctor
Margareta Cordescu
specialistă în
Boli de femei, nașteri și operațiuni obstetricale
S'A MUTAT și consultă zilnic
Str. I. G. Duca (Muzelor) 32
între orele 1—3 p. m. și 6—8

Dacă doriți a vă păstra frumusețea, nu întrebuințați decât
Cremele Werner
Coldcream (inalterabil) Werner
pentru păstrarea și întreținerea feței (seara ori dimineața după spălare)
CREMA NIMPHELOR
pentru față și mâini
Ambele creme și pentru domni, după bărbierit
CREMA CAMPHORATĂ
pentru curățirea feței de pete și pistrui.
preparate de
Farmacistul Werner, Iași
La cerere se trimite și în provincie

Pentru sănătatea ochilor Dvs., adresați-vă numai magazinului de specialitate

Optica modernă ARGUS
IAȘI, --LAPUȘNEANU 43
vis-a-vis de Hotel Palace
CALITAȚI SUPERIOARE
PREȚURI MODERATE

Prudența este mama înțelepciunei!
Controlați-vă sănătatea!
Analiza urinei este în mare parte certificatul sănătății Dv. Prin analiza urinei medicul vă poate arăta ușor drumul cel mai scurt la perfecta sănătate. Deci înainte de a pleca la băi sau de a începe o cură, faceți-vă analiza urinei în cele mai perfecte condițiuni la
Farmacia Dr. Beceanu
Instrucțiuni și vase speciale sterilizate la dispoziție.

DOCTOR
SOLO SCHREIFEL
Specialist BOLI DE PIELE Venerice, syfilis
Diathermie
Raze Ultra Violete
consultații și tratamente
8—10 dim. și 2—9 seara
Duminica între 8—1 dim.
Str. Anastasie Panu 70
(vis-a-vis de Palatul Administrativ)

82 I. C. Brătianu cumpără **AUR** plătind cel mai bine

In chiar primele 15 zile
toți ieșenii s'au convins că cel mai bine asortat magazin, în articole de manufactură, stofe și mătăsuri, cu prețurile cele mai reduse posibile, este numai noul magazin
FRAȚII BARASCH
STR. CUZA VODĂ 50 (lângă Micul Paris)

La dureri reumatice, luați Noval

1 LEU

ANUL XXXI No. 8471

ABONAMENTE

Lei 350 . . . . pe un an
„ 180 . . . . „ 6 luni
„ 90 . . . . „ 3 „
„ 1000 . . Instituții publice

ATELIERELE TIPOGRAFICE
IAȘI. — STR. LĂPUȘNEANU 37

Telefoane { Redacția 391 / Administrația 394 / Serviciul de noapte 367

OPINIA

Ziar popular cotidian

JOI 11 IULIE 1935

SERIA 61-a

BIBLIOTECA FUNDAȚIUNEI Regele Ferdinand I

BON No. 35 OPINIA

PREMII GRATUITE

Discuții politice

Șeful și statul său Major

Fericește de o gospodărie, o instituție sau o țară, dacă șeful este om superior și-i înconjurat de subalterni cu care se mândrește. Să nu ne ocupăm de cazul contrar, cazul nefericit. Să ne ocupăm de cazurile intermediare, adică acolo unde este un șef slab cu un stat major strălucit; și cazul unde avem de a face cu un șef strălucit înconjurat de un stat major detestabil.

Cred că între aceste două cazuri, este de preferat primul, adică un șef slab cu un stat major strălucit; căci cellalt caz, când avem un șef strălucit cu un stat major detestabil, este o nenorocire.

Vom da ca exemple guvernele a două partide politice foarte populare, cari au venit la putere fiind chemate de întreaga țară.

Mai ales șeful unuia din aceste partide era idolatrizat de toată lumea. Șefii acestor partide politice (ca și ale tuturor partidelor politice din țara noastră) fac cinste neamului.

Cu toții însă știm ca statele majore ale acestor două partide politice au dat IURUȘ, în averea țării. Criza și dezastrul țării se datoresc în bună parte, statelor majore ale acestor două partide.

Cu durere, foarte adesea ori te întrebi: Șeful oare nu cunoaște pe X, pe Y, pe Z etc.? Șeful nu știe că X este un excroc? Nu știe că Y este condamnat? Dar că Z a fost pușcăriaș?

Este admisibil că interesu partidului să șteargă cu buretele trecutul acestora, în fața calității de agent electoral?

Oare astfel trebue făcută selecțiunea, chiar cea politică, între oameni?

Oare șeful nu știe că omul cinstit și muncitor în meseria lui, așa va fi și în politică? Increderea, numai în acești oameni o poate avea; nu în cei declasați. De ce nu se înconjoară șeful de asemenea oameni?

Șeful știe că oamenii de samă stau de o parte. De ce nu-i chiamă? Șeful știe că trebuo să se ferească de cel ce se îndeasă cu prea multă dragoste... Șeful știe că acel partizan care n'are individualitatea lui, care-i intră în voe orbește, nu'l poate ajuta. Dece îi plac roboții? Roboții nu-i pot arăta greșelile, nici prăpastia!

Iată de ce am scris acest articol: Am întâlnit azi dimineață pe părintele unui fost elev al meu cari a fost dat afară din Liceu.

Nu'l văzusem de mult și l'am întrebat ce face copilul. Mi-a povestit cum a căzut de 3 ori la bacalaureat, cum a urmat un an la litere, alt an la științe; apoi cu chiu și vai a luat licența n drept. A fost ajutor de Judecător. A căzut la examenul de Judecător. Spunea bietul om că a cheltuit o avere cu el și că era desperat. Acuma e în București. De 5 ani face politică. O duce admirabil și-a cumpărat o casă. Este agentul electoral al lui X. Termin adresând șefilor următoarele rânduri:

Partidele politice v'au ales bine. Alegeți și D-voastră așa de bine, statul major, Altfel vă compromit și duceți țara de râpă.

V. TEODOREANU
profesor

In sezonul strandului

Sântem în plin sezon de strand. Amatorii se aruncă în bazin, spre a gusta pe asemenea căldur. voluptatea apei.

Apometri

Așa dar, a venit vremea să se instaleze apometri la casele particulare ale lașului. In acest sens, primăria a luat o hotărâre— se zice— irevocabilă; urmând ca operația să fie terminată până'n toamnă.

Primăria va instala aparatele respective, iar cetățenii le vor plăti în rate, până la concurența sumei ce se va fixa.

Aflăm că impunerea pentru apă va rămâne cea de astăzi, adică proporțional cu valoarea locativă; și destul de mare. precum se știe.

La ce vor mai servi apometrii? Justificarea lor este că, vor marca plusul de consum și deci plusul de plată, peste impunerea la valoarea locativă.

Bineînțeles că asemenea „plus" nu se va întâmpla mai niciodată (decât la unele cârciume, restaurante, băi particulare sau grădini de spanac).

Particularii nu vor ajunge să întreacă consumul îngăduit de taxele mari pe care le plătesc astăzi. Și atunci, pentru ce apometri? Doar ca să plătească aparatele, și repararea lor. Și să tot plătească...

Eu aș prefera, — în loc de consumator de apă și contribuabil în târgul Ieșului — să fiu negustor de apometri! Lr.

Toate statele

își construesc avioane noui

Se știe că noua technică militară se bazează în special pe aviație. De aceia toate statele au întreprins o intensă campanie pentru construirea de avioane.

Astfel din Washington se anunță că Statele-Unite au făcut o nouă comandă de 500 aeroplane de război. Aceste avioane vor fi înzestrate cu cel mai perfecționat aparat de bombardament și vor avea o viteză de 400 kilometri pe oră. Guvernul american a deschis un credit special de 32 miloane dolari (peste trei miliarde lei). Noile avioane vor apărea la apropiatele mari manevre navale, ce se vor face în Pacific.

Rusia a pus deasemenea în construcție 16 aeroplane uriașe de luptă. Vor fi cele mai mari avioane din lume și vor putea arunca 20 bombe pe minut. Confecționarea lor va costa 68 milioane ruble.

Anglia și Germania, la rândul lor, nu se lasă mai prejos. Marea Britanie va avea până la sfârșitul anului 210 avioane noui de bombardament. Iar fabricele germane lucrează necontenit la construirea aeroplanelor de război. Germania speră că până în luna August din anul viitor va avea 1500 avioane de cel mai perfecționat tip.

Dupa cum se vede, pregătirile de război continuă în chip cu totul îngrijorător.

ARANJAMENTE

S'a constituit la București o societate pentru navigația pe Nistru. Societatea aceasta a fost creată de următoarele persoane: Aristide Blank, Virgil Madgearu, Victor Slăvescu și Burileanu, fostul guvernator al Băncii Naționale.

Știți însă că d. Burileanu este gogist; și în această calitate a fost în misiune la Iași și a tratat fuziunea cu d. A. C. Cuza.

Așa dar, d. Burileanu naționalist de dreapta și antisemit, se înțelege în chestiuni de afaceri cu persoane care au cu totul alte legături și altă ideologie politică; de pildă d. Madgearu național-țărănist, și d. Slăvescu liberal.

Dar ceva mai picant; antisemitul-gogisto-cuzist Burileanu intră în tovărășie de afaceri cu d. Blank, ne-arian sută'n sută!

Concluzia?

S'ar părea că dracul nu-i chiar așa de negru cum cred unii. E posibil și cu extremiștii, chiar într'un regim hitlerist...să se aranjeze toată lumea. X.

Aprecieri asupra congresului

învățătorimei ieșene

Asociația inv. ieșeni a ținut congres și adunare g-lă în ziua de 7 Iulie a. c.

Tot în acea zi a fost anunțată și adunarea g-rală a revistei și a băncii Cuza-Vodă. Se prevăzuse realizarea unui record de muncă din partea conducătorilor instituțiilor de breaslă învățătorești.—In epoca mașinismului, a vitezei, nu era de mirare să se poată realiza și asemenea lucrări complexe. Se putea amenaja un megafon prin care să se anunțe dările de seamă ale celor trei instituții profesionale, apoi să se cetiască propunerile la care cei indicați să răspundă scurt, iar stenografii să înregistreze și treaba era gata în două-trei ore. Nu era nevoe chiar de o zi.

In lipsa aparatelor moderne, convocarea cu ordinile de zi a trebuit să sufere — fatal — modificări importante. Astfel nu s'au mai putut ține — din lipsă de timp—adunarea g-lă a băncii și secția de ajutor, după care oftează câțiva luptători devotați...

In congres s'au dezbătut chestiuni importante printre care și salarizarea învățătorilor. Raportorul în concluzie, cere o mulțime de lucruri bune și drepte pentru învățători; dar nu pomenește nimic despre neregularitatea plății salarului, despre restanțele din 1932 (April și Mai) despre restanțele din luna Mai și Iunie a. c. etc.

Invățătorii din județ au fost plătiți cu aconturi ca lucrători Sâmbăta, când vrei să-i ai la lucru și săptămâna următoare. Și nu s'a găsit nimeni, în sală, ca să protesteze asupra acestor lucruri destul de importante și de actualitate; contra sistemului nefast ce se încearcă din nou asupra dăscălimei, știrbindu-i-se lunar din drepturi, pentruca să i se dea—cine știe când, — niște hârtii bune pentru interesele celor cu dări restante la fisc.

Și doar în ajun se făcuseră învățătorilor plăți cu aconturi din salar pe Iunie!

Cine a vrăjit sala în așa fel, încât să nu se găsească cineva mai cu inimă care să pue pe șleau nedreptățile ce se fac corpului didactic primar?

S'au făcut și lucruri bune, e adevărat; dar pentru două lucruri bune, nu pot să le tac pe cele rele... (Și nici pentru o sută!)

Și atunci, congresul, pe lângă telegrama de omagiu dată ministerului școlilor, putea să mai dea una în modul următor: Domnule Ministru, „Invățătorii ieșeni adunați în congres anual, protestează că nu li se achită integral drepturile și sunt hotărâți să lupte cu orice sacrificii, pentru a nu li se transforma salarul în bonuri, ca în vremea haosului financiar. Vă rugăm să dispuneți imediat complectarea acreditivelor pe Mai și Iunie și hotărâți să ni se trimită pe viitor acreditivul întreg. Până la îndreptarea acestor lucruri, înv. ieșeni în congres se declară mobilizați și hotărâți la luptă pentru câștigarea drepturilor ce li se cuvin".

Altă telegramă trebuia trimisă ministerului de finanțe.

Se înțelege, miniștrii respectivi puși în mișcare, n'ar fi rămas chiar reci și ar fi luat măsuri. Chiar d. ministru Angelescu ne-a spus-o: *„luptați mereu în asociații, în congrese, afirmați-vă forța, căci numai așa îmi veți da concurs să vă pot și eu susține la budget".*

Nu cu atitudini slugarnice se pot câștiga sau recunoaște drepturi, ci cu luptă demnă și hotărâtă.

Iată ceeace nu s'a văzut la congresul dela 7 Iulie c.

Const. Rollea

Din toată lumea

Mortul și țigările. — Un caz curios s'a întâmplat în localitatea Eacher din Statele-Unite.

Acum câtva timp a fost înmormântat acolo un anume Rudyard Month, Pasionat fumător, el a rugat să i se pue în cosciug câteva pachete cu țigări și chibrituri. Dorința i-a fost satisfăcută.

După câteva zile, din pricina unei anchete judiciare, s'a procedat la deshumare. Și spre uimirea tuturor, s'a constatat că țigările au fost fumate. In sicriu s'au găsit chibrituri stinse și o grămăgioară de scrum. Așa dar, mortul a fumat în cosciug!

Știrea a provocat senzație și la cimitirul din acel oraș a fost un mare pelerinaj. Unii cred că e vorba de un miracol și se închină în fața mormântului. Cei mai puțin superstițioși socotesc însă, că paznicii cimitirului au fumat țigările și apoi au aruncat mucurile în raclă. Și probabil acesta e... miracolul!

Asigurări pentru întinerire. — In Anglia a luat ființă o nouă societate de asigurări. Intreprinderea face asigurări pentru întinerire.

Persoanele depun o anumită cotă lunară, care nu este prea mare. Iar societatea se obligă să plătească asiguratului, atunci când va împlini vârsta de 60 ani, toate cheltuelile pentru un tratament de întinerire.

E interesant că noua societate a găsit numeroși amatori pentru asemenea asigurări. Și bine înțeles, majoritatea o formează femeile!

Divorsul și culoarea părului. — Un caz nostim de divors a venit spre judecare în fața tribunalului din Chicago.

Un anume George Pitless a cerut desfacerea căsniciei, întrucât a aflat că părul nevestei n'are culoare blondă naturală, ci a fost oxigenat. Bărbatul susținea că nu s'ar fi însurat, dacă ar fi știut acest lucru.

Tribunalul a respins însă acțiunea de divors, socotind că motivul este cu totul neserios. Și ne mir, dat fiind că-i vorba de America!...

Femeia-Tarzan. — La New-York s'a reintors tânăra Edith Holmes, supranumită „Femeia-Tarzan". Ea a plecat acum cinci ani din New-York și s'a dus singură în jungla din America-de-sud.

Tânăra a trăit printre animalele sălbatice, cu care s'a împrietinit. Tot timpul s'a hrănit numai cu plante și cu carne crudă.

„Femeia Tarzan" a adus din junglă tot felul de jivine. Ea a fost angajată pentru un turneu de spectacole în America. După terminarea turneului, curajoasa femeie intenționează să se reîntoarcă în junglă.

10 milioane lei

pentru Universitatea ieșană

D. prof. senator Ioan Botez a fost informat că în localitate a sosit suma de 10 milioane lei, pentru Universitatea ieșană.

D. prof. Botez va avea o consfătuire cu d. rector Traian Bratu, cu privire la felul cum vor fi repartizați banii trimiși de Minister.

Averea Habsburgilor

Cui aparține marea bogăție

După cum se știe, chestiunea restaurării Habsburgilor a provocat în ultimele zile discuții și îngrijorare în politica europeană. Problema devine cu atât mai serioasă, cu cât în Austria se prepară legi speciale pentru realizarea planului dinastic.

Astfel, printre altele, se pregătește o lege pentru restituirea tuturor proprietăților și bunurilor către casa de Habsburg. Un paragraf special prevede retrocedarea casei din Viena, ce a aparținut ex-împărătesei Zilta.

In legea respectivă guvernul austriac va fixa probabil suma de un milion 200 mii shilingi ca un fond anual din partea statului pentru familia de Habsburg.

Dar în decursul celor 17 ani dela război, multe din bunurile habsburgice au fost înstrăinate. Case și moșii au fost vândute, iar colecții importante de cărți, de tablouri și obiecte de artă au fost cedate muzeelor de istorie și bibliotecii de stat, devenind un bun național.

Spre a rezolvi chestiunea s'a format o comisiune specială de juriști. Această comisiune va stabili modalitatea de restituire către familia imperială a bunurilor ce se află în posesiune particulară.

Problema nu este atât de simplă. Bunurile habsburgice sânt împrăștiate în multe mâni și redobândirea lor este destul de dificilă.

Dar comisiunea are să se pronunțe și asupra unei chestiuni mai încurcate. Se pune întrebarea, cui aparține imensa avere a Habsburgilor și cărui membru al familiei imperiale trebuie să-i fie predată?

Juriștii austriaci urmează să descurce lucrurile. Deocamdată însă, a t fapt interesează. Se vede limurit că în Austria se lucrează intens pentru restaurarea monarhiei.

Fiii lui Mussolini

și plecarea în Africa

Am relatat că fiii lui Mussolini, anume Vittorio de 18 ani Bruno de 17 ani, pleacă în Africa, înscriindu-se ca voluntari în trupele italiene trimese pentru eventualul război cu Abisinia. Cei doi fii ai Ducelui și-au luat anul trecut brevetul de piloți, așa că vor face parte din aviația colonială.

Plecarea lor este esplicată în felul următor;

Apelul Italiei pentru campania militară în Africa n'a avut destul succes. Mai mulți au dezertat. nevrând să plece în acele ținuturi toride. De aceia Mussolini a găsit necesar să-și trimită fiii în Africa. El a vrut astfel să dea un exemplu de patriotism și să stimuleze înscrierea de voluntari.

Cetiți

Ultima oră

In pag. 4-a

Amintiri din viața de Seminar

Profesorul Calistrat Hogaș

Când am dat concursul la Seminarul „Sf. George" din Roman (toamna anului 1894), în comisiune era președinte profesorul doctor de științele naturale Gh. Burada, Seminarul fiind văduvit de direcție, pe care de formă o deținea arhiereul *Ioanichie Flor Băcăuanul.*

Alături de doctorul președinte și cu mare autoritate era profesorul de limbă română de la Seminar. *Calistrat Hogaș*, directorul de pe atunci al Gimnaziului din Roman.

O figură masivă, un chip de mocan spătos, cu părul lung, cu ochii cenușii, la care în timpul lecțiilor punea ochelari, el inspira autoritate și prin figura lui și prin rolul preponderant și magistral ce-l avea între ceilalți profesori ai școlii.

In clas, în fiecare oră, făcea lecții vii, din care vedeam și cunoșteam că ni rămâne ceva.

La gramatică făcea mai întâi exerciții asupra bucăților de citire și totdeauna cu toată clasa de 3—4 ori asupra subiectului de predat și apoi iar cu toată clasa aplicarea, analiza gramaticală, logică și etimologică, după care urmau explicațiile, iar acei 56 de elevi, trebuia să li scrie în caetul de gramatică. pentru că nu aveam nici un autor de gramatică, de și în clas erau câte-va manuale de Manliu și Tiktin.

Cu 5 minute înainte de sfârșitul orei, punea note la toți.

Când un elev nu era atent, sau clipocia, profesorul Hogaș făcea un haz sănătos, ni făcea și pe noi să râdem cu voe bună, iar pe cei distrați ori somnoroși, îi scotea la catedră, și la aripile ei îi ține ca „îngeri", până li trecea somnul, ori își alungau amintirile.

Mi-aduc aminte de o întâmplare.

Era într'o oră de limba română. *Calistrat Hogaș* punea întrebări, având de analizat o bucată din N. Gane.

Intre noi era și unul Mălușel A. Gheorghe, de loc din com. Țâța, județul Dâmbovița.

Era îmbrăcat mocănește: cu ițari, ghebă și căciulă mocănească și de aceia noi îi ziceam „mai mocane!"

Intrebările mergeau foarte repede și „mocanul" nostru se plictisia de această viață puțin agreabilă, care-l încătușia într'un mediu atât de vitreg.

Ajunge rândul la el, banca din fund: „Mălușel, compliment drept, sau nedrept? întreabă profesorul.

— „Sau una după alta, mamă,... răspunde elevul care fusese puțin în ceata dreptților.

— „Ce-i cu tine, Mălușel? întreabă scurt profesorul. Dormeai? Ia spune-ne ce ai visat?

— „Se făcea, Domnule Profesor, că eram acasă și veniseră oile la apă și mama mă întreba că ce fac oi e și tocmai în momentul acesta, acușica, îi răspundeam că sar una după alta și se duc la păsune".

Se înțelege că a râs clasa întreagă, a râs cu poftă și

Continuare în pagina II-a

Lozuri norocoase pentru clasa I-a a loteriei 8-a (Tragerea la 15 Iulie 1935)

cumpărați numai la colectura principală

Wagons-Lits Cook

Iași, Piața Unirei No. 1

Încredere și discrețiune

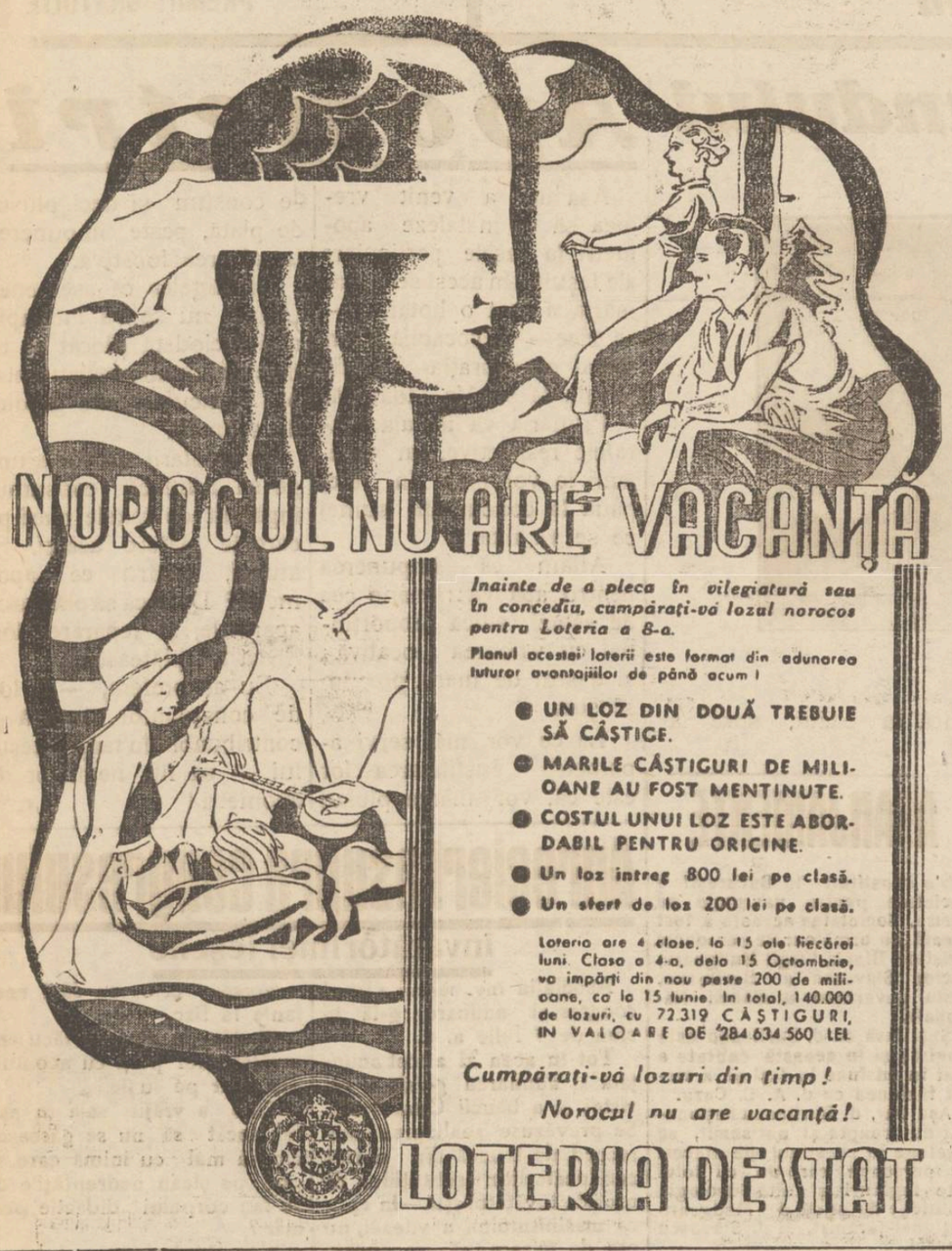

IMPOTENȚA

(Bărbații neputincioși) se vindecă repede prin ungere cu

„Buwegen"

FĂRĂ PILULE

care nu atacă inima, stomacul, rinichii ca preparatele luate prin gură. Autorizat de Onor. Ministerul Sănătății. Nu așteptați agravarea boalei! Cereți la principalele Farmacii și Droguerii numai „BUWEGEN". Refuzați alte preparate recomandate de interesați. Literatura lămuritoare trimite contramărci pentru răspuns. Repreezntanța BUWEGEN, str. Vicențiu Babeș No. 2 București VI.

Important pentru vizitatori!

Băilor

Slănic Moldova

Administrația vilelor KLEROS și NECULAI MOSCU satul Slănic precum și pitoreasca vila din Parc D-rul POPESCU se află sub administrația d-lui

FISCHER

Hotel Palace

Rezervările de camere personal și prin corespondență se vor adresa pt. sat la vila Kleros, în parc la Villa d. Popescu, precum și la D Fischer Hôtel Palace Iași.

Cetiți zilnic „Opinia"

Seceta se menține

Imașul e ars - Vitele amenințate să piară - Porumbul are nevoe de ploae

Bietul 1935, se vede de acum, că cel puțin pentru Iași, nu e un an bun agricol. E secetos. In timpul de față, sufăr mai ales vitele: n'au ce paște, imașul e ars. Spunea un gospodar că țăranii sunt amenințați de perderea vitelor. Fân e puțin. La finea lui April, se spera că va fi fân mult; dar seceta, care a început la mijlocul lui Maiu, și încă bântue, a făcut ca iarba să nu crească, a rămas rară, și s'a uscat fără timp, după ce pământul avea umezală puțină din iarnă. Spunea un domn agronom, că paiele se vând cu 75 b. kg.

Poate s'ar aduce fân din altă parte, dar țăranul nostru o duce așa de greu cu paralele!

Grâul s'a pus la secere; însă grâuntele e nedesvoltat. S'a sămânat mult, n'are însă de unde să rezulte o cantitate mare. Paiele de grâu, altă dată uitate pe arie — rău, desigur! — vor fi mult căutate.

Dar grâu au numai o parte de țărani. Toți au porumb. Acesta, e mic; se mai prășește. Și așteaptă ploae. Dacă va ploua bine, se mai poate spera într'o îndreptare; altfel poate fi lipsă mare, după ce porumb de an sătenii au puțin, iar unii de loc.

Câștigau sătenii vr'un ban cu verdețuri: castraveți, păstăi, cartofi. Acum i foarte greu.

Viile, cari n'au fost atinse de brumele dela începutul lui Maiu, merg bine. E bine pentru o regiune bântuită de secetă, a se cultiva ceva vii și de țărani. Tot mai ese un ban.

1934, a fost un an bun, ca bunăoară 1926 sau 1931, sau foarte bun 1919, când a fost fân abondent.

1933, cu ploile lui mari și fără incetare, a dat grâu mult, și fân. Porumbul nu s'a copt, în mare parte.

Țăranul are marele bine, că e puțin pretențios; rabdă și speră... Totuși dacă va fi deprins o gospodărie cât mai rațională, va fi spre marele lui bine. Bietele grădini, din jurul casei, sunt foarte triste, în timpul de față — se văd mai mult burene. Dacă s'ar săpa adânc, toamna, ar fi mult mai bine și grădinile s'ar prezenta altfel, la secetă.

1918, a fost secetos, dar din Iunie a plouat, și a fost hrană. 1935, să fie mai rău?

Tot ce s'ar putea pentru îndrumarea sănătoasă a țăranului, suntem datori să facem, ca măcar mai târziu să trăiască el—aici—mai bine. Îndrumare gospodărească și sănătoasă, cât mai stăruitoare

Preot dela țară

Paraslas pentru Mitropolitul Bucovinei la Mânăstirea Neamțu

Un strălucit panegiric ținut de I. P. S. Nicodem — O colivă originală —

I. P. S. Nicodem se află la M-rea Neamțu, încă dinainte de festivitățile ce au avut loc cu prilejul restituirei vetrei acestei mânăstiri. Aici, în liniște, muncește mai mult decât la Iași.

Iată programul activității pe care o desfășoară din zori până către miez de noapte: traduce și face corecturi la biblie; face ultimele corecturi la volumul al XI de Patrologie, care va apărea cât de curând; rezolvă zilnic corespondența și dirijează activitatea eparhiei; orânduește noua gospodărie a M-rei Neamțu; își tămăduește suferința cu băi... aceasta-i odihna înaltului ierarh.

*

Vestea morții Mitropolitului Nectarie al Bucovinei l-a mișcat foarte mult. Ar fi dorit să ia parte și I. P. S. Sa, la înmormântarea ilustrului dispărut, însă, fiind suferind, cu mare durere sufletească a renunțat. A delegat ca reprezentanți pe P. S. Vicar Grigore și pe P. C. Arhim Valerie, Starețul M-rei Neamțu.

In ziua înmormântării, Duminică 7 Iulie, a orânduit să se facă la Mânăstire un parastas pentru Mitropolitul Nectarie. Părinții i-au pregătit o colivă originală, din doi faguri de miere așezați sub formă de Cruce și împodobită cu flori. La această pioasă pomenire au luat parte și I. P. S. Nicodem, ținând un strălucit panegiric:

„Am făcut acest parastas pentru odihna și fericirea ilustrului defunct, Mitropolitul Nectarie, din motive frățești și creștinești"...

După ce arată în scurt viața de continuă ascenziune sufletească și de înalte preocupări cărturărești, precum și de o bogată activitate arhipăstorească, povestește duioasele legături sufletești dintre I. P. S. Sa și acel ce până ieri a condus destinele sufletești ale bucovinenilor.

...„Pe diploma de „Doctor honoris causa", pe care mi-a dat-o Universitatea din Cernăuți, am și semnătura Părintelui Cotlarciuc... Iar când a fost hirotonit arhiereu, Nectarie, i-am fost naș... legături tranice sufletești erau între noi... Acum doi ani, a făcut o vizită la M-rea Neamțu. L-ați văzut cu toții, cum se interesa de voi, Cuvoșilor Părinți, și de toate așezemintele acestei Mânăstiri... Când a plecat, în fața Sf. biserici, și-a luat potcapu cepe cap, a făcut sf. Cruce și a zis: *„Mulțumesc lui Dumnezeu că văd și eu o Mânăstire bogat populată de călugări și... plină de activitate călugărească"*...

„Iată, la acest parastas, noi avem dinainte drept colivă, nu grâu, ci faguri de miere, nectar... la fel cu numele și viața celui pomenit în ruga noastră... Lacrămile podidesc pe Inaltul ierarh... credincioșii adânc mișcați plâng cu Păstorul lor, pe cel dispărut... nu mai poate vorbi... vorbesc lacrămile...

„Dumnezeu să-l ierte!"

*

După parastas s'a servit o masă comună la trapeză, întru pomenirea Mitropolitului Nectarie al Bucovinei.

D. VEGHEVU

PRACTICA circumciziunii

In atenția comunității israelite

Primim:

Intr'un ziar local a apărut o informație privitoare la cunoscutul circumciz ator al Maternității Dl. M. S. Abramovici, care a efectuat în 20 ani peste 4000 de circumcizii și care este nevoit să primească azi oferta unei comunități din vecinătate, fiindcă a ajuns în stare precară. In calitatea mea de coreligionar incorporat la comunitatea israelită ieșană, mă simt obligat să fac cunoscut opiniei publice și conducerii evreimei ieșene, felul cum se practică la noi circumcizia.

Cu câteva luni în urmă, asistasem la o circumcizie practicată de un haham. Mi-e greu de redat modul barbar și nehigienic cum s'a desfășurat circumcizia.

Cu ocazia unei vizite recente la Maternitatea israelită, am auzit că trebuia să aibă loc o circumcizie executată de circumciziatorul specialist Abramovici.

Natural că am fost curios să văd și o circumcizie executată altfel decât a hahamului. Și în radevăr, operația, care n'a durat mai mult de două clipe, s'a desfășurat în cele mai igienice condițiuni.

Numai de un asemenea specialist are nevoie orașul nostru. Și ar fi de dorit ca comunitatea evreească să înceapă tratativele cu acest specialist, pentru a nu-l lăsa să primească oferta altui oraș.

Măsurile necesare vor fi luate, cred, în cel mai scurt timp.

I. Ciutcu

Milionari

puteți deveni și Dv. cumpărând un loz la

Marea Colectură a Norocului

Banca Em. Marcovici

IAȘI, -- Str. Ștefan cel Mare 15

Sănătatea copiilor, fericirea mamelor este pudra, săpunul și crema Höfer

Lovit de Arșița Soarelui și stând Nădușit în Curente și Umbră poți căpăta Dureri de cap Junghiuri Nevralgii

Testa

combate în scurt.

Cereți pretutindeni Farmacii și Drogherii

TEKIR-GHIOL

VILA IAȘI

închiriază camere elegant și curat mobilate, cu prețuri convenabile.

x Tusa și Răgușeala în bronchitele gripale dispar repede cu *Pastilele de Eucalipt Benzomentolate Dr. Ratianu* aprobate de Consiliul Sanitar Superior. Indicate în toate afecțiunile pulmonare, laringite, astmă, desinfectează plămânii, ușurează respirația. Depozit Farmacia Dr. Ratianu, Iași, Cuza Vodă 48.

România
Biroul de Proceduri Iași
PUBLICAȚIUNE No. 18794

Anul 1935, luna Iulie în 6 zile

Se publică spre cunoștința generală că conform adresei No. 18794/935 a Jud. Ocol. 2 Urban Iași se va vinde prin licitație publică în ziua de 17 Iulie 1935 ora 10 d.m. averea mobilă definitiv sechestrată cu Procesul Verbal din 18 Ianuarie 1933 dela debitorul Mendel și Etla Posner din Iași strada Aron Vodă No. 24 la pretenția Băncei Cooperative de Credit Mărunt și Economie S. A. Iași averea compusă din: 1. Un bufet furnierat mahon suprapus având la partea de sus două portițe de cristal și două oglinzi iar la partea de jos loc pentru marmură, masă de pâine, 2 sertare și 2 portițe. 2. Una masă de sufragerie la fel furnierată pe un pedestal de 5 picioare cu 6 scaune de lemn curbat. 3. Două șifoniere furnierate de lemn culoarea nucului cu câte 2 uși și câte un sertar în interior.

Vânzarea se va face în Iași str. Aron Vodă 24 la domiciliul debitorului pe bani gata.

Com. aj. Costea

Doctor

Margareta Cordescu

specialistă în

Boli de femei, nașteri și operațiuni obstetricale

S'A MUTAT și consultă zilnic *Str. I. G. Duca (Muzelor) 32*

Profesorul Calistrat Hogaș

(Continuarea din pag. I-a)

bunul nostru profesor Hogaș, iar pe Măluțel ni l'a pus să stea la aripa catedrei, cum adesea făcea cu *Cercel* și cei din fund, care nu erau atenți.

Când o întrebare punea în încurcătură pe mai mulți elevi și el căuta să li înlesnească darea răspunsului, atunci Calistrat Hogaș fixa prin ochelari pe elevul ce a dat răspunsul cel mai bun și cu arătătorul străpungând viguros văzduhul, îi striga: „ei, vezi, așa!".

Îi plăceau elevii silitori, dar mai mult cei deșghețați, care știau să deie răspunsuri spontane, precise, în puține cuvinte, scurt și după gramatica și metoda lui.

Avea un sistem propriu de gramatică a limbii române și dacă am un regret în viața mea, e acela că am pierdut cele 6 caete mari, groase, cu note de gramatică de la Calistrat Hogaș. Gramatica lui Hogaș cu definițiile lui, era poesie, proză poetică, ușoară și plăcută și cu bucurie spun că adevărată gramatică română am învățat numai la Calistrat Hogaș, în primele trei clase secundare la Roman.

Când la lecturi literare vorbia de frumusețile țării noastre, de frumusețea poesiei populare, puteai întrezări pe literatul fermecător de mai târziu, căci pe atunci nu publicase încă nimic (1894-1897).

Îi plăcea să ne deie ca compoziții explicări de proverbe și zicale, transformări în prosă de balade și poesii epice mai ales, descrieri de peisaje, oameni și localități văzute, excursiuni interesante, cum a fost cea de la Mircești.

Și pretindea să vadă individualitatea fiecăruia. Nici unul nu trebuia să se influințeze de la altul; fie care cu nota sa personală, naturală, să prezinte atât cât i-a dat natura.

De aceia ținea ca aceste compoziții să fie făcute sub ochii lui, în clas, ori în grădină și fără alt plan de cât impresia momentului și cunoașterea deplină a subiectului de tratat.

Respecta idealurile vieții și niciodată nu ni vorbia jignitor asupra viitorului nostru rol în societate. Ni cunoștea că suntem copii, totuși ni respecta copilăria, arătându-ne demnitatea și seriozitatea vieții: „Băgați de seamă și învățați și voi veți fi odată profesori, preoți, conducători ai societății, ai lumii".

Acum înțelegem că profesorul trebue să fie deplin înțelegător și activ, nu numai metoda să-i fie activă; pentru că omul cu suflet mare împarte celor din jur fragmente din sufletul său, și ca soarele, nu se consumă nici odată.

La venirea noastră la Seminarul „Veniamin" din Iași, am aflat că și profesorul Calistrat Hogaș a venit la Iași, nu însă ca profesor la Seminar, ci la Liceul Internat și-l vedeam adesea pe stradă, dar mai ales totdeauna la serbările de la patronul Seminarului, la 30 Ianuarie, ziua s. Trei Ierarhi.

VASILE D. MOISIU

(Din lucrarea: „Viață de Seminar", în curs de tipărire.

x Dr. Brener *specialist mamoș*, boli de femei, *Cons*) 2—8 d. m. în str. Banu

AZI la ROXY 2 filme mari răsunătoare cu 12 și 8 lei intr.

O noapte de dragoste

Șlagăr muzical cu drăgălașa artistă GRACE MOORE

Al doilea film **Ducesa Alexandra**

cu Maria Jnritza, Szoke Szakal, Slezac și Hartman

SILY SIMFONIE și JURNALUL completează progr.

Sunteţi siguri de un câştig bun
Jucând la Colectura NOROC-BUN
Iaşi, Ştefan cel Mare 16
TELEFON 321

O spărgătoare în vârstă de... 13 ani

arestată în jud. Iaşi

Autorităţile superioare jandarmereşti au fost înştiinţate de arestarea unei dibace spărgătoare, Olga Sfetcu, în vârstă de... 13 ani.

Originară din Basarabia, Olga Sfetcu, a fost crescută de un locuitor din Şipote-Iaşi. Acesta murind, ea a început a pătrunde prin casele locuitorilor, furând diverse lucruri de valoare, pe care le vindea în alte părţi. Acum câtva timp s'a produs un nou furt, la femeea Mândiţa Luchian, sustrăgându-se bani şi lucruri în valoare de peste 20.000 lei.

Cercetările făcute atunci n'au dus la niciun rezultat. Întâmplarea a făcut ca păgubaşa, să recunoască unul din lucrurile furate, la o consăteancă, şi aceasta i-a mărturisit că l-a cumpărat dela Olga Sfetcu.

Arestată, fetiţa a făcut mărturisiri complecte, arătând că a comis zeci de spargeri.

Cu actele dresate a fost înaintată Legiunii de jandarmi.

Al. Vifor

Premiile „OPINIEI"

Ce ne scrie cîştigătorul premiului de 3000 lei

Primim:

Subsemnatul Mendel Teischler meseriaş tâmplar, domiciliat în Iaşi Str. Vasile Lupu 118—aflu cu plăcere că am câştigat 3000 lei la tragerea premiilor ziarului „Opinia".

De multă vreme n'am mai câştigat o astfel de sumă — căci în meseria noastră este şomaj nemaipomenit. Acum nu ştiu singur ce întrebuinţarea să dau banilor! Să plătesc liscului care mă bombardează zilnic; să plătesc o parte din datorii—sau să-mi mai dreg câte ceva la gospodărie?

Oricum, banii sunt bine veniţi şi mulţumesc din suflet popularului ziar „Opinia" care pe lângă că ia zilnic apărarea cetăţenilor necăjiţi ai acestui oraş, mai dă premii atât de frumoase cetitorilor săi.

Mendel Teischler

UN LOZ NOROCOS NUMAI — LA — „Colectura Naţională" IAŞI Ştefan cel Mare 34

Moartea lui Iancu Rosenthal

In zorii zilei s'a stins din viaţă Iancu Rosenthal, fost mulţi ani director al librăriilor „Socec", „Viaţa Românească" şi „Hachete" din Iaşi. In ultimul timp a fost reţinut în casă de o grea suferinţă, care a adus desnodământul tragic.

Iancu Rosenthal a fost o figură cunoscută şi simpatizată. Om afabil şi generos, a activat la diverse instituţii cu scop cultural şi filantropic.

Membru statornic al partidului liberal, a fost vice-preşedinte al Sfatului Negustoresc şi consilier comunal. Pentru activitatea sa, a fost decorat cu „Coroana României".

Moartea lui Iancu Rosenthal provoacă un sincer regret celor ce l-au cunoscut. Inmormântarea are loc azi după amează la ora 2.

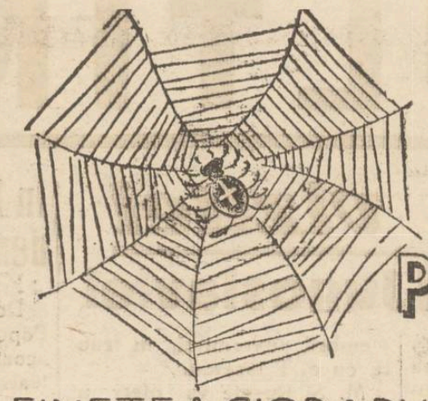

Ca ŢESĂTURA UNUI PĂIANJEN

FINEŢEA CIORAPULUI „ADY" 75

Aceasta e impresia pe care o lasă ciorapul „ADY" 75, atât de mare e perfecţiunea la care a ajuns modul de fabricaţie, după ani de continuă inovare şi adaptare la mijloacele cele mai moderne de fabricaţie.

De aceia, o femeie de gust, care ţine la toate amănuntele toaletei ei, va prefera ciorapul fin, „ADY" 75.

Ady

SUPLU ELEGANT DURABIL

Înălţătoarea serbare de sfîrşit de an

la Liceul Naţional

în prezenţa marelui scriitor d. Mihail Sadoveanu

Serbarea de sfârşit de an a liceului Naţional s'a deosebit de serbările altor şcoli, din mai multe motive.

In primul rând prin participarea preţuitului nostru scriitor şi academician Mihail Sadoveanu, absolvent al acestui liceu, seria 1900; apoi, sala era tixită de lume, şi în sfârşit producţia şcolii care a entuziasmat pe toată lumea.

După programul producţiei, executat de elevi şi care a cuprins coruri, orchestră, exerciţii gimnastice a vorbit d. *prof. Gh. Manoliu*, directorul liceului.

D-sa arătat însemnătatea serbărilor de sfârşit de an, la care trebue să participe nu numai elevii şi părinţii elevilor, dar şi toţi aceia care se interesează de progresul învăţământului în ţara noastră.

D. director Manoliu a făcut darea de seamă a situaţiei şcolare în anul 1934-1935: din 587 câţi au frequentat şcoala, au promovat 312 au fost declaraţi repetenţi 58, iar restul sânt corigenţi, retraşi şi amânaţi cu examenul în toamnă. Comparativ cu cel de anul trecut, rezultatul de acuma este mai bun, cu toate că în anul acesta, şcoala a fost câtva timp închisă din cauza epidemiilor.

Cuvântarea d-lui M. Sadoveanu

Dl. M. Sadoveanu a încheiat serbarea, rostind o cuvântare înălţătoare care a mişcat şi pe cel din urmă copil. Cu graiul d-sale fermecător şi într'o expunere luminoasă, d. Sadoveanu a arătat importanţa învăţământului, sfătuind pe „micii lui camarazi" să se folosească de timpul cât sânt în şcoală pentru a-şi înobila spiritul, nu numai cu ştiinţă, ci şi cu bune deprinderi şi blândeţe.

•

Când lumea pleca din sală, am auzit următorul crîmpei de dialog între doi elevi.

— Tu ai citit ceva de d. Sadoveanu?

— Nu numai că am citit, dar dumnealui mi-a dat azi premiul.

Era fericit elevul, deoarece căpătase premiul chiar din mâna neîntrecutului nostru prozator.

ADMAR

Cazul orfelinatului evreesc

Comisiunea specială instituită de comunitatea israelită pentru a cerceta situaţia de la orfelinetul israelit, şi-a încheiat aseară lucrările.

Raportul întocmit de comisiune conchide că la orfelinat domnea un regim prea aspru. Acel raport a fost înaintat d-lui dr. Solomovici, preşedintele comunităţii, cu intenţia de a convoca de urgenţă plenul comunităţii pentru a adopta o soluţie.

Se crede că orfelinatul va fi preluat subt administraţia comunităţii israelite.

Nu ştim care vor fi formele de preluare; însă la asemenea rezultat s'ar fi putut ajunge — dacă s'a urmărit numaidecât aceasta — în mod civilizat, fără afirmaţiuni bombastice şi fără insultarea unei persoane care timp de 17 ani a muncit devotat, ridicând instituţia la o situaţie înfloritoare.

Timbru anti-tuberculos

pe actele eliberate de primăria Iaşi

Pentru a colabora la frumoasa operă a Ligei Antituberculoase, conducerea municipiului Iaşi a luat hotărârea ca, începând de azi 10 Iulie, să se aplice timbrul antituberculos pe toate actele ce emană dela primărie.

Timbrele se vor aplica, după următoarele norme:

Pe orice petiţiune introdusă la municipiu, în afară de timbrele legale, se va aplica şi timbrul benevol antituberculos de 1 leu; pe copii de pe certificate 2 lei; pe copii de pe autorizaţii de construcţii 5 lei, pe certificatele de domiciliu, naţionalitate 2 lei, pe certificate de bună purtare, starea materială un leu, autorizaţii de reparaţii 2 lei, pe autorizaţii de construcţii noi, instelaţii apă şi canal, lumină, comerţ, timbru de 5 lei; comerţ ambulant, acte de naştere, extrase, birou populaţie 2 lei, acte de căsătorie, transcriere de divorş, pe ordonanţe de plată până la 30 mii lei, pe contracte de închirieri a bunurilor comunale, pe copii de plan, lei 5, ordonanţe de plată de la 50 mii lei în sus, —lei 10 timbru.

Cu distribuirea acestui timbru a fost delegat d. Gr. A. Carp, directorul serviciului Ad-tiv al municipiului. D-sa va distribui timbrul antituberculos la toate serviciile, iar sumele ce se vor realiza le va înainta Comitetului central al Ligei Antituberculoase.

zel.

Se va numi încă o comisie

pentru judecarea apelurilor fiscale la Iaşi

Cu toate că comisia de apel fiscal judecă zilnic peste 50 apeluri ale contribuabililor, până acum în totul vacanţei, n'au putut fi rezolvate nici jumătate din apelurile înregistrate.

Pentru a urgenta lucrurile, d. ad-tor de constatare V Gavrilescu a făcut o cerere ministerului de finanţe, solicitând să se numească o a doua comisiune, care să judece apelurile ieşenilor.

In cazul când ministrul va aproba, ceiace-i aproape sigur, va funcţiona o comisiune, dimineaţa şi a doua după amează.

In total sunt de judecat 5 mii de apeluri la impuneri.

Durerea de dinţi dispare cu Novalgin

Băile Herculane
COLONEL DOCTOR
GH. IRIMESCU
Specialist în boale interne
MEDIC BALNEOLOG OFICIAL
Consultaţii pentru băi în fiecare zi 9—12, 4—7 p. m.

Dejun excelent se serveşte la
Grădina Iaşilor vis-a-vis de Cinema Trianon
Menu copios — Gratar special — Vinuri perfect naturale din podgoriile proprii.
JOCURI DE: PING-PONG — TABLE — DOMINO

Vineri seara la „Phoenix"

„Ah! Ah! Luna Bucureştilor"

hilarianta revistă din Capitală

Un spectacol de fast, antren, muzică şi dans

Vineri 12 Iulie a. c. se va reprezenta pe scena elegantului teatră „Phoenix" din localitate, reuşita revistă „Ah! Ah! Luna Bucureştilor" în două acte şi 28 tablouri de P. Andreescu şi P. Romea.

După un enorm succes obţinut pe scena bucureşteană unde s'a reprezentat de 50 ori, revista „Luna Bucureştilor" a fost jucată şi în principalele oraşe din ţară ca: Ploieşti, Giurgiu, Brăila, Galaţi, Cetatea-Albă, Chişinău, Bălţi ş. a.,—culegând deasemenea aplauze nesfârşite.

Revista este interpretată de un mănunchiu de cunoscuţi artişti ai teatrelor „Naţional", „Cărăbuş", Alhambra" şi „Vox„ din Capitală.

Cloul revistei îl va constitui numărul reputatei actriţe Nelly Povancier, care a primit recent titlul de „regină a frumuseţii parisiene".

Trupa posedă decoruri atrăgătoare, costume luxoase şi orchestră proprie. Spectacolul va fi antrenant, plin de foc, muzică şi dans. Se va cânta între altele şi ultimul şlagăr bucureştean: „Bolero de Ravel".

Reprezentaţia începe precis la orele 9 jum. seara.

Biletele se pot obţine la cassa teatrului „Phoenix".

Intrunire politică

In sectorul Naţ.-Ţărănist Mitropolie, a avut loc o populată adunare.

A luat cuvântul d-nii Gh. Colcea, dr. Segal-Caritas şi avocat Şteurman. Vorbitorii au analizat situaţia actuală, arătând rolul partidului Naţ.-Ţărănist în viaţa politică a ţării, aducând elogii fruntaşilor partidului şi ai organizaţiei locale în cap cu d-nii I. Mihalache şi Neculai Costăchescu.

x Tinerele Elena Duţu şi Tasia Silivu din Str. Silvestru, s'au plâns parchetului că au fost victimele unei agresiuni din partea soţilor Andrei şi Maria Focşa din aceiaş stradă.

Informaţiuni

x *Comisia de disciplină a corpului didactic* de pe lângă inspectoratul şcolar Iaşi prezidată de consilier Gane, a judecat pe învăţătorul I. Mastacan din Tutova.

Învăţătorul era acuzat că a asasinat un coleg al său, pe care-l bănuia că ar întreţine relaţiuni cu soţia sa.

Deşi achitat de juraţi, comisia de judecată a corpului didactic, la suspendat din învăţământ pe I. Mastacău.

x Parchetul a clasat reclamaţia d-nei Popovici-Feinstein în contra comerciantului Maurice Felix din Iaşi, stabilindu-se că reclamaţia nu era suficient întemeiată.

x GOGIŞTII DIN LOCALITATE, sau mai bine zis prietenii d-lui I. Petrovici, aşteaptă cu viu interes ziua de Duminică, când are a se perfecta fuziunea Cuza-Goga.

Or d. Petrovici nu-şi lasă prietenii în părăsire. Şi eri a scris unui amic al său devotat, prin care îl înştiinţează că fuziunea nu înseamnă de cât o activitate comună pe baza unui program naţionalist şi de guvern.

Să aşteptăm!

x IN FAMILIE!—D-na Zoe Petrăchescu din str. Toma Cozma nr. 74, a depus o reclamaţie la poliţie contra fraţilor ei Ştefan Huţu şi Const. Huţu, din str. Şipoţel nr. 13.

D-na Petrăchescu se plânge că fraţii ei o terorizează pe ea şi pe chiriaşa d-sale d-na Adela Munteanu. Reclamanta arată că fraţii d-sale ar fi venit acasă la ea şi în lipsa ei, ar fi violat şi domicilul.

De câteva ori, ei ar fi ameninţat-o şi cu moartea.

D-na Petrăchescu roagă poliţia să se facă o anchetă.

x Până în câteva zile, va fi gata şi dublarea liniei de tramvai din Nicolina.

Ca şi la Socola, lucrările se efectuiază sub conducerea devotată a d-lui Tăutu, director al uzinei.

PERDUT Buletinul Biroului Populaţiei Iaşi No. 12 68 din 6 Mai 1921 pe numele Târdea Necu ai din str. M hu No. 5.

Cine îl va găsi şi va uza de el şi nu-l va depune autorităţilor poliţieneşti va suferi consecinţele legei. Acest buletin se declară nul.

DE INCHIRIAT cameră elegant mobilată, cu intrare separată, la persoană serioasă. Str. Albineţ 14 bis. Vizibil între 1—5 p. m.

Medicament mic cu efecte mari!
BATURIN
vă scapă sigur şi definitiv de bătături scoţând bătătura cu tot cu rădăcină. A se urma exact modul de întrebuinţare.
Depozit:
Farmacia Dr. Beceanu
Iaşi, Piaţa Halei

Camera de Comerţ şi de Industrie şi Sfatul Negustoresc Iaşi face cunoscut încetarea din viaţă a neuitatului şi regretatului luptător

Iancu Rosenthal

fost Vice-Preşedinte şi membru Consilier

şi roagă pe toţi D-nii comercianţi şi industraşi să ia parte la înhumarea rămăşiţelor pământeşti care va avea loc astăzi Miercuri 10 Iulie 1935 ora 2 p. m. Cortegiul funerar va porni dela locuinţa defunctului str. Păcurari No. 31.

Comunitatea Evreilor din Iaşi are durerea de a anunţa moartea prea timpurie a valorosului ei colaborator şi fost vice-preşedinte al secţiei culturale

Iancu Rosenthal

şi roagă pe toţi membrii comunităţii să ia parte la înmormântarea care va avea loc azi Mercuri ora 2 d. a., cortegiul pornind din str. Păcurari No. 31.

Vinuri excelente în sticle
VLADIMIR ZAPOROSCENKO
din renumitele podgorii Cezîâc şi Borceag
Se desfac cu preţuri extrem de reduse la DEPOZITUL LEIZER PASCARU din stradela Armeană No. 18
(vis-a-vis de Turnul Goliei)

Aviz Gospodinelor
Săptămâna eftină la CRISTAL CUZA VODĂ 83
Palat Braunştein
PREŢURI EXTREM DE REDUSE LA TOATE ARTICOLELE

Societatea în nume colectiv „Pietatea Creştină"

pentru aprovizionarea creştinilor cu obiecte necesare la înmormântări şi alte trebuinţi religioase; Societatea de ajutor mutual Caritatea Creştină pentru caz de moarte şi conducere la locaşul de veci; aduc la cunoştinţa creştinilor înţelegători ai scopurilor urmărite de aceste societăţi de ani de zile, că nu şi-au schimbat sediul, ci-l au în str. *I. C. Brătianu 107* sub muzeu.

Alte prăvălii aflătoare pe aceiaşi stradă nu au nici o legătură cu societăţile mai sus arătate.

Şi pentru a dovedi intenţiunile curate ale acestor societăţi, se aminteşte reuşita coborâre de preţuri la tot ce priveşte înmormântările de la Noembrie până azi. Iar de azi încolo se obligă de a le coborî şi mai mult. Bunii creştini români sunt invitaţi a cerceta negreşit în caz de trebuinţă magazinul Societăţii Pietatea Creştină, *sub Muzeu.* La fel sunt rugaţi a se inscrie în *Caritatea Creştină*, iar cei inscrişi să-şi plătească regulat cotizaţiile, pentru ca cota de ajutor să fie cât mai simţite

Comitetele

x LA MUNTE SAU LA MARE, „Opinia" să nu vă lipsească. Abonamentul lunar 30 lei

x Tenul iritat de vânt şi soare se înfrumuseţează repede şi admirabil întrebuinţând **Crema Miraculoasă** preparatul Farmaciei Dr. A. Ratianu Iaşi, str. Cuza Vodă 43.

Această minunată cremă albeşte şi catifelează pielea distrugând petele şi coşurile de pe obraz. Se trimite contra raburs ori unde s'ar cere.

CANŢONETA CIRIBIRIBIM
arii şi melodii din operile: M-me Buterfly, Traviata, Carmen şi Martha, le cântă azi
LA ROXY
primadona operei Metropolitan din New York cu vocea de cristal
GRACE MOORE
în marele succes muzical
O noapte de dragoste

Mulţumire

Mulţumesc pe această cale d-nei şi d-lui Petru Bogdan fost primar al Iaşilor pentru faptul că a primit a boteza pe fetiţa mea Ana—fiind naşii ei.

Săracescu Ion zis şi Aur
Str. Păcurari 93

La dureri reumatice, luaţi Noval

Un plan nou, o colectură nouă
Un noroc nou cu câştiguri importante
vă aşteaptă la
Colectura Iaşului
Strada Lăpuşneanu No. 15
colţ cu str. I C. Brătianu

ULTIMA ORĂ

Insemnătatea vizitei prinţului-regent Paul al Jugoslaviei

Bucureşti 10.— După cum am anunţat, Vineri dimineaţă soseşte la Sinaia prinţul-regent Paul al Jugoslaviei.

D. Titulescu a plecat ieri din Londra, iar Vineri va fi şi d-sa la Sinaia.

Vizita prinţului Paul are o însemnătate politică deosebită. Şi în afară de aranjarea problemelor europene curente, va fi un prilej de reafirmarea prieteniei sincere româno-jugoslave.

*

Din Belgrad se anunţă că primul-ministru jugoslav d. Stoiadinovici, însoţeşte pe prinţul Paul.

Vineri sosesc la Sinaia şi membrii guvernului, în frunte cu d. Tătărescu.

M. S. Regele va oferi un dejun de onoare.

Prinţul-regent va sta la Sinaia 2 sau 3 zile.

Cu acest prilej, se va fixa şi data conferinţei Micei Antante.

Mari manevre militare în Germania

Praga 10.— De câteva zile se desfăşoară în Bavaria mari manevre ale Reichswehrului, în prezenţa d-lui Hitler.

Participă în special unităţi motorizate şi aviaţie.

*

Deoarece în ultimul timp, aeroplane germane zboară deasupra teritoriului cehoslovac, guvernul din Praga a înfiinţat patrule aeriene, din avioane roşii, pentru a interzice aceste incursiuni ale avioanelor germane.

Un aghiotant al lui Capone
arestat la Constanţa

La Constanţa a fost arestat un anume Nicolae Lupu, autorul unor îndrăzneţe jafuri.

Ancheta a stabilit că arestatul a venit acum câtva timp din America. La Chicago, Nicolae Lupu ar fi făcut parte din banda lui Al Capone şi ar fi fost chiar aghiotantul fa mosului gangster.

Prins în America şi întemniţat, Nicolae Lupu ar fi reuşit să evadeze din închisoarea Sing-Sing.

Venind în România, a început să opereze. Temându-se că va fi prins, a încercat să fugă cu vaporul. Dar a fost arestat la Constanţa.

Decepţie sentimentată

D. Vasile Grigoriu din Şos. Naţionala Nr. 100 bis a adus la cunoştinţa poliţiei următorul caz.

D-sa are în gazdă o doamnă, numită Elena Voicu, care a fost părăsită de prietenul ei. Din această pricină, d-na Voicu ar fi încercat de două ori să se sinucidă, însă a fost observată la timp de d. Grigoriu, care a salvat-o.

D. Grigoriu roagă poliţia să ia măsuri, pentru ca într'o bună zi să nu se întâmple vreo nenorocire.

Impozitul pe automobile

Administraţia de constatare aduce la cunoştinţa proprietarilor de automobile că ministerul de finanţe a acordat un ultim termen pentru plata impozitului pe automobile pe trimestrul Iulie 1935 până la data 1 August. După această dată, cei ce vor fi găsiţi cu impozitul neachitat, vor fi declaraţi contravenienţi şi amendaţi.

Deasemeni vor mai fi puşi în contravenţie şi acei proprietari cari, deşi au înscris la biroul circulaţiei automobilele ce posedă, n'au făcut declaraţie pentru a fi impuşi, şi a obţine de la Adm. de constatare permisul fiscal prevăzut de lege.

Campania contra Băncii Moldova

Ziarul „Credinţa" din Bucureşti continuă campania împotriva Băncii Moldova.

Ziarul atacă violent pe d-nii Einhorn şi Dulberg, susţinând că ar fi risipit un miliard de lei primit dela Banca Naţională, prin sprijinul d-lui administrator Costin Stoicescu şi că unii deponenţi au fost achitaţi numai cu 5 şi 6 la sută din sumele cuvenite.

„Credinţa" pretinde că d-nii Einhorn şi Dulberg intenţionează să închidă definitiv Banca Moldova şi să-şi deschidă o nouă întreprindere bancară.

82 I. C. Brătianu cumpără AUR plătind cel mai bine

In legătură cu incidentul de la Sidoli

Primim:

Domnul ajutor de primar I. Popovici, abuzând de dreptul acordat prin art. 6 din legea teatrelor, ne ordonă să punem gratuit la dispoziţia diferitelor persoane particulare un număr însemnat de locuri. In ziua de 7 Iulie D-sa a emis bilete gratuite la 16 persoane. In aceiaşi zi fiul D-sale însoţit de 3 persoane, a venit la spectacol. Controlorul de la uşă l-a rugat să revie mai târziu, întru cât în sală se găsesc gratuităţi ce întrec cu mult numărul legal. Drept răspuns, a ameninţat cu închiderea localului şi confiscarea filmului, ca imoral.

Subsemnatul am tras de acest scandal, l-am invitat în biurou spre a-i explica situaţia noastră faţă de legea spectacolelor. Fără să aştepte o clipă, mă loveşte, şi răvăşeşte hârtiile, registrele şi tablourile.

Aceasta nu este prima faptă a tânărului Popovici. O întâmplare la fel a avut loc la cinema „Phoenix" acum 2 luni.

Domnul primar Racoviţă sesizat de cele întâmplate şi-a exprimat regretul d-sale şi a dispozat să nu se mai respecte de cinematografe decât biletele oficiale emise de d-sa şi numai pentru persoanele ce fac parte din conducerea municipiului.

Subsemnatul am sesizat Ministerul de finanţe şi cel de interne pentru a se pedepsi abuzul. Pe de altă parte, am sezisat parchetul pentru a trimite în judecată penală pe tânărul cu pricina, pentru a şti că legea trebue să o respecte.

Vasile G. Mândru
Directorul şi explotatorul Cinema „Sidoli"

In jurul sinuciderei tânărului Adrian Hulubei

Am relatat sinuciderea tânărului Adrian Hulubei, şeful percepţiei din Tg. Ocna. Sinucigaşul, în etate numai de 26 ani, era fiul avocatului Hulubei din Iaşi şi se bucura de multă simpatie.

De aceia motivul actului disperat (nereguli financiare) a provocat surprindere. Ancheta făcută la percepţia Tg. Ocna a stabilit că totalul fraudelor se ridică la 450.000 lei cu bonuri de pensii şi 200.000 lei în numerar.

Cercetările continuă.

x „Chino-vinul „Dr. Ratianu cu China, Kola, Guarana, Genţiană şi Glicerofosfat de Calciu întăreşte organismul, dându-i vigoare. Se recomandă cu mare succes convalescenţilor şi anemicilor, mărindu-le pofta de mâncare. Depozit: Farmacia Dr. Ratianu Cuza Vodă 48.

Un marinar împuşcat în stradă
Drama pasională?

Constanţa 10.—Ofiţerul Cuiamo Vechia, şef-mecanic al vaporului italian „Marengona" trecea ieri pe str. Carol, cu domnişoara Mariana Filip.

Dintr'odată s'a auzit o detunătură, şi marinarul italian a căzut la pământ, împuşcat pe la spate. El a fost transportat la spital.

Se crede că e un act de răzbunare, comis de un prieten al tinerei Mariana Filip.

Informatiuni

x Impunerile municipale devin tot mai fanteziste.

Astfel, a fost impus d. Popovici, pensionar din str. Pantelimon. Şi pe loc, comisiunea a impus şi pe fiul minor al d-lui Popovici, student, şi care trăeşte în căminul părintesc. Astfel, ar urma ca acelaş contribuabil să plătească de două ori: pe numele lui şi pe numele fiului.

S'ar putea extinde sistemul şi să se facă impunerea pe soacră, nevastă, copii, servitoare, căţel şi purcel. De ce nu?

Dacă merge cu abuz şi fantezie, apoi să meargă până la capăt.

x UN INCENDIU s'a declarat în pădurea „Tigheci" din apropierea oraşului Cahul. După o muncă de câteva ore, focul a fost localizat. Se cercetează.

x Parchetul a trimis în judecată pentru furt şi ultraj, pe tânărul Iacob Zilizin din Str. Smârdan 6.

Acesta este acuzat că fiind surprins asupra unui furt comis la cârciumarul Const. Cocriş din Tataraşi, în drum spre poliţie a încercat să mituiască gardianul.

x *Cercul funcţionarilor de librărie* din localitate anunţă pe această cale moartea unuia dintre cei mai eminenţi librari ai Iaşului, Iancu Rozenthal şi roagă toţi prietenii să ia parte la înmormântarea, care are loc azi Miercuri ora 2 p. m. Carul funebru va porni din str. Păcurari spre cimitirul izraelit.

x ACCIDENT TRAGIC — In timp ce trenul de marfă 6312 trecea pe podul de lângă Negreşti, ceferistul Teodor Păduraru ce se afla deasupra unui vagon, s'a lovit de o bară de fer, căzând jos. In cădere s'a lovit puternic la cap, rămânând mort pe loc.

x *Un triumf spectacol comic*, va avea loc Vineri 19 Iulie, în grădina Ateneului Tataraşi, cu nostima comedie „1 la 3 F".

Spectacolul este dat de un ansamblu de actori în frunte cu comicul Fany Alexandrescu.

x INTRE VECINE.—La poliţie s'a primit reclamaţia d-nei Ernestina Dombrowsk din str. Zugravi 52. Ea se plânge că a fost maltratată de d-nele Eliza Eter şi Clara Dombroski din str. Zugravi 50.

Reclamatele arată că... i-au dat o lecţie, pentru ca altădată d-na Ernestina Dombroski să nu le mai ademenească soţii, după cum—cică—ar mai fi făcut.

x VIOL. — Tânăra Maria Cozma din Ciurea, în etate de 14 ani, s'a plâns parchetului că a fost violată de tânărul I. Bujor (fiul primarului Comunei) şi de Ion Irimia.

Victima a fost examinată de medicul legist al parchetului.

x In legătură cu furtul de pielărie comis la magazinul d-lui Aron, str. Cuza Vodă, organele poliţieneşti au făcut descinderi la diverşi locuitori din străzile Şipoţel şi Cupidon, pentru a se stabili dacă nu se găseşte marfa furată. Rezultatul este deocamdată ţinut în secret.

x *Profesorii Asociaţi str. Sărărie 115* prepară elevi, elevi în vacanţă, la toate obiectele cu preţuri moderate. Incepătorii învaţă Franceza, Latina, Matematici.

x De bătături şi monturi la picioare, atât de supărătoare, mai ales în timpul verei, scăpaţi sigur şi repede întrebuinţând CORIDIN WERNER.

Preparat de Farmacia Werner—Iaşi. 7

Societatea „ORT"
Serbarea veneţiană la Strandul Iaşilor
are loc mâine **Joi 11 Iulie ora 8 seara**
NUMEROASE SURPRIZE.— BAZAR — RULETĂ
Orchestră— Jazz specială

Agresiunea asupra unei familii

D. Const. Nicolau, şofer la societatea „Salvarea", ne-a făcut următoarea plângere:

Astă noapte, a ieşit de acasa, (str. Simion Bărnuţiu nr. 11), împreună cu soţia d-sale Cleopatra şi fiica Nely, în etate de cinci ani.

Au fost întimpinaţi de d. Neculae Harter şi tatăl d-sale, care domiciliază în aceiaşi stradă.

Aceştia i-au urmărit până în stradela Sărărie, unde familia Nicolau ar fi fost grav maltratată. După această faptă, d-nu Harter ar fi dispărut.

D. Nicolau va reclama cazul şi la poliţie.

Adânc intristaţii: Etty mamă, Renée soţie, Beatrice şi Lily fiice, dr. dentist Iosef Rosenthal cu Etty (Râmnicu-Vâlcea), Paul Rosenthal cu soţia şi copiii (New-York), David Rosenthal cu soţia şi copiii (New York), Solo Rosenthal cu Clara şi copiii (Roman), Lazăr Rosental cu Rebeca şi copiii, Rosa Schwartz cu Jack şi copilul, Malvina Wald cu Bernard şi copiii, fraţi, surori, cumnate şi nepoţi, precum şi familiile Ornstein-Bucureşti, Brener, avocat Pineles, Petre, Iancu, Moritz şi Iuju Goldstein, Klepper, au nemărginita durere de a anunţa pierderea scumpului lor

Iancu Rosenthal

Decorat cu „Coroana României" în gradul de cavaler, cu Meritul Comercial şi Industrial cl. I-a. fost vice-preşedinte al Sfatului Negustoresc, fost consilier comunal, decedat după o lungă şi grea suferinţă în vârstă de 52 ani.

Inmormântarea are loc astăzi la ora 2 p. m., cortegiul pornind dela locuinţa defunctului Str. Păcurari 31 spre cimitirul israelit.

x ORIUNDE PLECAŢI cereţi să vi se trimeată gazeta voastră favorită „Opinia". Abonamentul lu-

D. dr. Anghelescu cu demisia în proţap!

Bucureşti 10.— „Curentul" anunţă că aseară, d. dr. C. Angelescu ministrul instrucţiei, şi-a prezintat demisia.

D-sa e nemulţumit de aplicarea legii cumulului şi de faptul că nu i se dau fonduri suficiente pentru departamentul d-sale.

Se duc tratative cu d. dr. Angelescu şi e sigur că astăzi d-sa îşi va retrage demisia.

D. Maniu a renunţat la voiajul în străinătate

Se anunţă din Cluj că d. Maniu a renunţat la proectatul d-sale voiaj în străinătate.

Săptămâna viitoare, fruntaşul ardelean va veni în Bucureşti.

D. Iunian nu fuzionează cu naţ-ţărăniştii

Cu prilejul întrunirei ţinute Duminica la Cimişilia (Tighina), d. Gr. Iunian a declarat din nou şi categoric, că nici nu discută şi n'are de gând să facă fuziune cu partidul naţ-ţărănesc.

D. Giurescu pleacă dela georgişti

Ziarul „Zorile" afirmă că d. prof. Giurescu va demisiona din partidul georgist şi se va orienta spre un partid de dreapta.

Când vrei să faci inspecţie unui funcţionar...

Buc. 10.— Intr'o cameră a hotelului „Marna", inspectorul financiar Petculescu a încercat să-şi curme viaţa cu un glonte de revolver. In stare destul de gravă, a fost transportat la spital.

Asupra cauzelor sinuciderei se anunţă că un controlor trebuia ieri să verifice gestiunea inspectorului Petculescu. Şi înainte de verificare, inspectorul a hotărât să se sinucidă.

Işi asigură viaţa la vrâsta de 96 ani

New Yoork 10. — Celebrul financiar John Rockefeller a împlinit vrâsta de 96 ani.

El a contractat.., o asigurare pe viaţă, plătind prima enormă de 5 milioane dolar

Ştiri poliţieneşti

Furt la inspectoratul muncii. — D. Vasile Scurtu, om de serviciu la inspectoratul muncii din str. V. Alecsandri 5, a reclamat că răufăcători s'au introdus într'un birou şi au furat o maşină de scris marca A. E. G.

— Este cercetată la poliţie femeia Elena Miron din str. Cercu 7, reclamată de d. C-tin Anichitoaie din str. Brânduşa 22, că i-ar fi furat 370 lei în ocalul Sakmary din str. Arcu.

— Au fost conduşi la poliţie Zenovia Ungureanu din str. Ciurchi No. 9, găsită pe str. Cpt. Păun cu obiecte de provenienţă suspectă; şi N. Teodoreanu din Botoşani, care făcea scandal pe str. Ştefan cel Mare.

— *Un început de incendiu* s'a declarat la d. I. Paşcanu din str. Elena Doamna nr. 12.

Au venit pompierii, care au localizat focul.

— D. Şt. Chiriac, şeful Strandului, a reclamat că tânărul Maxim Const. din str. Rodica 6 şi alt tânăr pe care nu l-a putut identifica, au făcut stricăciuni la Strand.

Rep.

Accident

Ploeşti 10.—Pe şosea, lângă gara Băicoi, automobilul prinţului Valentin Bibescu a lovit şi ucis pe copilul Gh. Gugui în etate de 6 ani.

Cazul Iosif Lupu de la Roman

Roman 10.— Am relatat că parchetul a primit un denunţ împotriva exploatorului de păduri Iosif Lupu din Iaşi, care ar fi scos lemne nemarcate din pădurile statului.

Ieri, d. substitut de procuror Tanasachi a făcut o descindere la locuinţa d-lui Honigher, tovarăşul celui denunţat şi a confiscat o serie de registre şi hârtii care urmează să fie controlate.

Gestul disperat al unei studente
Părinţii se împotriveau la căsătoria fetei

Chişinău 10.— In localitate a încercat să se sinucidă tânăra studentă F. Ghelman, fiica marelui cerealist din oraşul nostru.

Intreprinzându-se cercetări, s'a stabilit că d-ra Ghelman a încercat să-şi pună capăt vieţii, din pricină că părinţii s'au opus la căsătoria ei cu un tânăr pe care-l iubia.

Cercetările continuă. Cor.

Un casier dispare cu suma de 25.000 lei

Chişinău 10. — Proprietarii firmei Cornblit şi Serebritzchi din Chişinău, au reclamat parchetului că d. M. Averbuch, casierul lor, n'a mai venit de câteva zile la birou, după ce i se încredinţase suma de 25.000 lei.

Făcându-se cercetări, s'a stabilit că d. Averbuch şi-a însuşit banii şi a dispărut din oraş.

S'a dispus urmărirea lui.

Transportarea unei icoane făcătoare de minuni

Constanţa 10.—Sâmbătă 20 Iulie va fi adusă la Constanţa icoana Fecioara Maria făcătoare de minuni dela schitul Durău (Neamţ), dăruită Episcopiei Tomisului, cu aprobarea Mitropolitului Nicodem.

P. S. Arhiereu Grigorie va însoţi icoana.

In gările principale se vor oficia slujbe religioase; iar în gara Constanţa va aştepta P. S. Episcop Gherontie, de unde icoana va fi transportată cu mare alai la catedrala episcopală.

A sosit în localitate renumitul artist american
Michel Mihalesco
şi va da o serie de reprezentaţii în Grădina
POMUL VERDE

Dr. M. Segal
Fost asistent la clinicile Prof. Dr. Grossmann şi Dr. Halle din Berlin
Boli şi Operaţiuni de Nas, Gât şi Urechi
ELECTROTERAPIE
Băi de lumină pt. cap şi gât
Iaşi, Ştefan cel Mare 68 (casele Daniel)
Consult 8-10 a. m. şi 3-7 p m
Telefon 560

Prudenţa este mama înţelepciunei!
Controlaţi-vă sănătatea!
Analiza urinei este în mare parte certificatul sănătăţei Dv. Prin analiza urinei medicul vă poate arăta uşor drumul cel mai scurt la perfecta sănătate. Deci înainte de a pleca la băi sau de a începe o cură, faceţi-vă analiza urinei în cele mai perfecte condiţiuni la
Farmacia Dr. Beceanu
Instrucţiuni şi vase speciale sterilizate la dispoziţie.

DOCTORUL
OVIDIU CORDESCU
specialist în
Nas, gât şi urechi
s'a mutat şi consultă zilnic între orele 4—7 p. m.
Str. I. G. Duca (Muzelor 32)

DOCTORUL
R. DAMSKER
Str. Ghica Vodă No. 32
MEDICINA INTERNA, SIFILIS ŞI GENITO-URINARE
Diatermie şi băi de lumină
între 8—11 şi 3—7

SALA PHOENIX — Marele turneu de reviste
cu actorii teatrelor „Cărăbuş" şi „Alhambra"
joacă Vineri seara 12 Iulie în formidabila revistă
Ah! Ah! Luna Bucureştilor
revistă în 2 acte şi 28 tablouri de Petre Andreescu şi P. Romeo. In rolurile principale: Dan Demetrescu, Piu Mironescu, Any şi P. Siomin, Mya Georgescu, Eugen Obreja, Gimmy Sinclair, Costel Husar.—Celebrul cor „Fraţii Zaţev" în ultimul şlagăr „Bolero de Ravel". Dirijează Petre Romeo. —Biletele la Cassa Cinema „Sidoli"

Febră? ASPIRIN

ANUL XXXI No. 8472

ABONAMENTE

Lei 350 . . . . pe un an
„ 180 . . . . „ 6 luni
„ 90 . . . . „ 3 „
„ 1000 . Instituții publice

ATELIERELE TIPOGRAFICE
IAȘI. -- STR. LĂPUȘNEANU 37

Telefoane { Redacția 391 / Administrația 394 / Serviciul de noapte 367

1 LEU

OPINIA

Ziar popular cotidian

VINERI 12 IULIE 1935

SERIA 61-a

BON
No. 36
OPINIA
PREMII GRATUITE

D. VAIDA a fost nedreptățit!

După cum se știe, actualul guvern a făcut și aplică o lege pentru protecția muncii naționale.

La diverse întrebări, s'a dat din capul locului explicația că, prin limitarea „străinilor" în întreprinderile economice, se înțelege limitarea acestor persoane care n'au cetățenia română. Era așa dar, o chestiune de cetățenie, și nu de origine etnică.

Iată însă că, pe ziua de ieri, oficiosul guvernamental „Viitorul" precizează roadele legii pentru protecția muncii naționale, în sensul că se face **„cel mai larg loc în întreprinderi, personalului de origine etnică românească".**

Și „Viitorul" precizează: **„Notăm acest fapt pentrucă el marchează o etapă în aplicarea programului pe care guvernul l-a enunțat".**

Așa dar, e limpede. În realitate era vorba de origine etnică, și nu de cetățenie.

Noi nu vrem, acuma, să criticăm guvernul. Dar socotim just să subliniem, în această privință, că d. Vaida a fost nedreptățit!

Într'adevăr, a fost nedreptățit acum doi ani și jumătate când —în calitate de prim-ministru— a trimis cunoscuta „circulară secretă" care a provocat atâta vâlvă și atâtea proteste.

Pe atunci, d. Vaida— deși deținător al puterii— n'a legiferat și n'a apăsat efectiv pe chestia „originei etnice" cum face azi guvernul. Ci s'a mulțumit cu o simplă recomandație blajină și platonică.

Iar atunci, împotriva d-lui Vaida, s'a iscat o furtună de atacuri; pe când astăzi în situație mult mai efectivă în același sens,—nu se supără și nu protestează nimeni! În orce caz, nu protestează acei care se întreceau în proteste acum doi ani și jumătate.

Netăgăduit că d. Vaida a fost nedreptățit; și trebue să avem loialitatea de a o recunoaște...

X.

Castelul care își așteaptă stăpânii

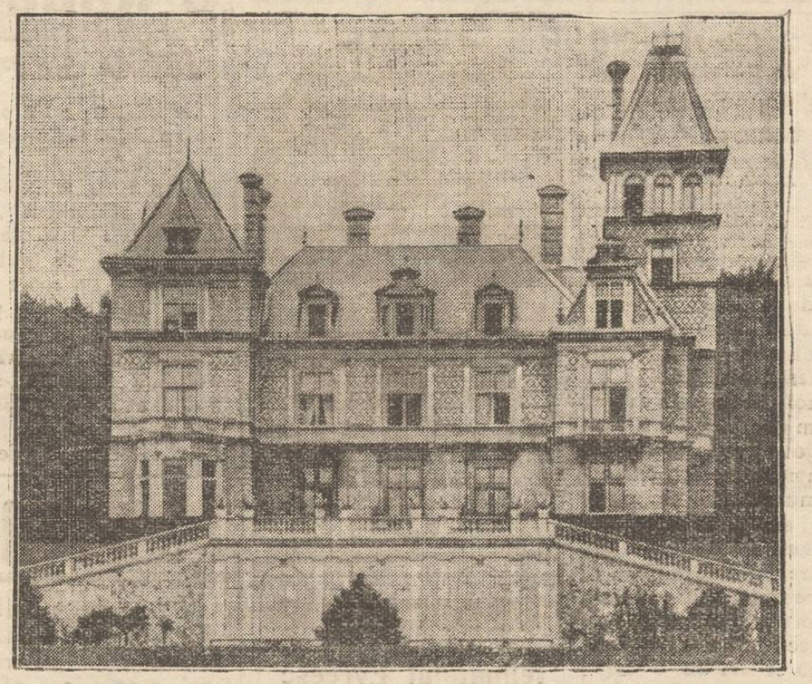

Castelul Wartho'z din Reichenau (Austria), unde vor locui membrii familiei de Habsburg, în cazul când se vor întoarce în patrie.

Cercetări discrete în străinătate?

asupra capitalurilor depuse de unii politicieni români

Ziarul averescan „Îndreptarea" publică această curioasă informațiune:

„Se vorbește, în unele cercuri intime, că guvernul ar fi trimis un emisar în streinătate pentru a face cercetări discrete asupra depozitelor, în valută streină, constituite de fruntașii național-țărăniști pe la diverse bănci mari de peste hotare.

Rezultatul cercetărilor ar fi foarte concludent,

Totuș noi nu credem că guvernul se va servi, în public, de dovezile ce le va avea, ci mai mult va încerca să facă, din ele, un fel de șantaj împotriva fruntașilor național-țărăniști, în chestiunea revizuirii Constituției, dacă eventual se va pune, sau în orice alte împrejurări în care partidul d-lui I. Mihalache ar încerca să facă greutăți guvernului actual"

Precum se vede, afirmațiunea „Îndreptării" e foarte gravă; și o reproducem cu titlul de document.

Discuții și păreri

Campania contra Direcțiunii Orfelinatului Evreesc

O gazetă locală a declanșat o campanie contra directoarei Orfelinatului Evreesc (d-na Braunștein).

Coincidență bizară! Tocmai după ce s'a isprăvit cu faimosul balotaj de comandă de la spitalul Israelit, acea mistificare de pomină, care a pătat reputația unei instituțiuni, — apare o nouă „problemă" la ordinea zilei.

Se plătește oare o poliță? Sau este o reacțiune a câtorva indezirabili care au fost luați de guler de alegătorul evreu și aruncați în noroiul în care s'au tăvălit o viață?

Este oare alimentată această campanie de anumiți interesați care au întâmpinat rezistența ireductibilă a directoarei Orfelinatului, când în anumite împrejurări de administrație internă a știut cu toată demnitatea să potolească lăcomia de a se îmbogăți în dauna Orfelinatului?

„That is the question..."

N'am vorbit cu această directoare decât de două ori în viața mea. Dar am fost informat de infamia acestei campanii în raport cu efortul și sacrificiile sale, ajungând la concluzia că *invidia* și *răzbunarea* sunt elementele efline și atașabile tuturor acelora care exploatează o discordie în profitul lor.

Ba mai mult; s'a constituit o comisiune de anchetă din sânul Comunității. Ce caraghios! Tocmai acolo se operează detașarea Orfelinatului din conducerea privată și afiliarea către această instituție zgomotoasă.

Introducem acuzata în fața opiniei publice. S'o judecăm. Este vinovată pentru că...

1. A dat o corecție originală unor elevi nesupuși. Și ca o reacțiune, s'au răsculat celibatarii și evadații din nelor conjugale, care dau bir cu guvernantele. De unde cunosc aceștia inclinațiile vicioase ale copiilor îndărătnici și doza de răbdare extremă a pedagogului care stăruie în conduita perfectă a elevului său? Cine nu cunoaște vicisitudinile educației propriului său copil, mai ales când ai sub îngrijire și îndreptare peste 50 de caractere cu însușirile lor primitive...

2). Campania este purtată sistematic. La capitolul „bestialități", se relatează că un elev s'a ascuns...într'un canal și de frica directoarei a vagabondat două săptămâni prin oraș. Cazul este într'adevăr uimitor! De frica directoarei, elevul Mendel trebuia s'o ieie razna la un bar sau un varieteu.

Exemplu inebranlabil al elevului incorigibil, care de mic începe a-și desvolta aptitudinile de aventurier. Cunoaștem elevi care împușcă profesorii și dacă unui asemenea copil îi aplici o corecție preventivă spre a-l face să fie un element bun și folositor, evident că directoarea este denunțată prin publicitate că a comis „bestialități". Mediocritatea acestei concepțiuni ne scutește de orice comentar.

3). La capitolul *„școala de prostituție"* se aduce învinuirea că *directoarea ar fi trimes la gară trei eleve.* Ce echivoc! Cine nu cunoaște mai bine rostul acestei expediții, decât cel versat, care e deprins cu asemenea expediente. Depinde de maniera cum înțelegi *sensul* unei expresii.

Pentru autorul articolului incriminat, această expresie echivalează cu injurătura cea mai concludentă, care potolește pe agresor și descarcă mânia victimei. Totuși, tălmăcirea unui asemenea avertisment depinde în mare parte și de educația interpretului.

In definitiv, chestiunea pusă la punct, activitatea directoarei se rezumă la celebra maximă ...*„qui veut la fin*

Continuare în pagina II-a

Amiciția studențească franco-română

— Scrisoarea primită de studenții facultății juridice din Iași, dela colegii franceji —

D. Edgar Allix, decanul facultății de Drept din Paris, a vizitat în luna Mai România. D-sa a fost două zile și oaspetele Iașului și a ținut în Aula facultății juridice o interesantă conferință vorbind despre „Politica monetară a Franței după 1924". Reputatul economist francez s'a bucurat la Iași de aceiaș frumoasă primire pe care o au toți streinii care ne vizitează.

Zilele acestea, decanatul facultății noastre de Drept a primit o sarisoare a studenților dela facultatea juridică din Paris adresată colegilor ieșeni.

Studenții franceji mărturisesc că au rămas mișcați de modul cum a fost primit la Iași decanul lor și mulțumesc prietenește pentru mesagiul cale pe care l-au primit dela ieșeni.

Ei declară că nutresc aceliași sentimente frumoase pentru colegii lor ieșeni și fac cele mai sincere urări de propășire pentru națiunea romînă, „sora națiunii franceze".

Desigur că această nouă dovadă de simpatie a studenților francezi, va spori legăturile de prietenie franco-române.

AD.

148 milioane cărți

în marile biblioteci

O statistică făcută recent a stabilit că cele mai mari biblioteci din lume numără împreună 148 milioane de cărți.

Bibliotecile din Statele-Unite având bogate resurse financiare, stau în fruntea tuturor, cu cifra de 46 milioane volume. In ordine vine Germania cu 28 milioane cărți, dintre care două milioane ce găsesc numai la biblioteca națională din Berlin,

Urmează apoi Rusia cu 20 milioane, Franța cu 17 milioane, Anglia cu 15 milioane și Italia cu 12 milioane de cărți în bibliotecile de stat.

Cetiți *Ultima oră* în pag. 4-a

Război la... radio!

Un curios proect american

Conflictul italo-abisinian a dat de gândit și unei case de radio din America. Firma are în vedere o combinație nostimă!

Se vorbește, după cum se știe, de un apropiat război între Italia și Abisinia. Societatea de radio din America a cerut permisiunea să execute instalații pe frontul unde se vor da luptele, pentruca războiul să poată fi.. auzit la radio!

Nu știm dacă s'a acordat autorizația necesară. Dar dacă se va admite cererea, va fi desigur cam lugubru să ascultăm la radio împușcăturile din Africa!

10.000 dispăruți

într'un an, la New-York

Poliția din New York a făcut o statistică, din care rezultă că în medie dispar 10.000 oameni, în fiecare an, din marele oraș american.

Astfel în 1933 au dispărut 10.237 locuitori; în 1934 peste 9000 persoane; iar anul acesta, în primele șase luni, au dispărut 3873 oameni, ceiace indică o cifră similară până la sfârșitul anului.

Poliția din New-York a organizat un serviciu special, care se ocupă cu cazurile de dispariții. Dar cercetările rămân deobiceiu fără rezultat.

Din toată lumea

Automate cu ouă. —Germania este țara automatelor. Există tot felul de automate cu ciocolată, biscuiți, țigări, flori, ziare, etc.

Zilele trecute s'au instalat la Berlin și automate cu ouă. Se introduc 25 pfenigi și printr'o gaură a automatului iese un ou. Gospodinele au astfel la îndemână un mijloc comod de a-și procura ouă proaspete și ieftine.

Dar automatele respective mai au o „specialitate". Dacă se introduc 30 pfenige, oul iese gata fiert și cu o felie de pâine învelită în hârtie. Operația nu durează decât jumătate de minută, deoarece automatul lucrează rapid cu ajutorul unui aparat electric.

Aceste automate servesc locuitorilor nevoiași și persoanelor grăbite, care pot obține astfel, în orce parte a orașului, un ou fiert și o bucată de pâine.

*

In timpul somnului.—Institutul de psihologie din Oxford (Anglia) a întreprins un studiu interesant asupra somnului. În acest scop toți studenții au fost însărcinați să *facă* cercetări.

Studenții au lucrat câteva luni de zile, așezând în numeroase camere de culcare aparate de înregistrare pe discuri de gramofon. Astfel s'au strâns câteva sute de plăci, care au imprimat toate manifestările sonore din timpul somnului la persoane de diverse categorii sociale.

Din aceste cercetări rezultă că majoritatea oamenilor vorbesc în somn, sau cel puțin scot diverse sunete curioase. In medie, din 100 persoane, 48 vorbesc în timpul somnului și 23 produc sunete neînțelese. Mai este interesantă constatarea, că bărbații vorbesc în somn mai mult decât femeile.

Poate fiindcă femeile vorbesc destul în timpul zilei!...

*

Analfabeții nu se pot căsători.— In Turcia se pregătește un proect de lege, ce va lua dreptul de căsătorie persoanelor subt 50 de ani, care nu știu să scrie și să cetească. In această categorie sânt foarte mulți locuitori în Turcia.

Prin legea respectivă guvernul otoman vrea să determine pe analfabeți să învețe carte. Măsura este necesară, deoarece s'a observat că neștiutorii de carte lasă și pe copiii lor fără învățătură, ceiace sporește analfabetismul în chip alarmant.

In această direcție ar trebui să se facă ceva și la noi.

*

Un roman pe pereți. — Scriitorul american Charles Ligh a găsit un procedeu original, spre a-și face reclamă. El a angajat un pictor, care i-a scris pe pereții odăilor întreg cuprinsul unui roman.

Scriitorul a publicat în ziarele americane un anunț, prin care invită publicul să-i viziteze casa din New-York, unde oricine poate ceti gratuit romanul scris pe pereți. Autorul cărții primește pe cetitori cu deosebită amabilitate, vorbind cu fiecare și servind bonboane și țigări.

Reclama a avut efect: în America se vorbește mult astăzi despre această ispravă a romancierului.

DE ZIUA APEI

de arhimandrit Scriban

profesor universitar

Noi ne-am pornit pe o mulțime de sărbători, dar suntem departe de a le lua în toată însemnătatea lor și a le cinsti după toată cuviința. Prăznuim odată pe an *Ziua Pomilor*, dar pe urmă nu mai auzi de ea. Oare îi ajunge unui pom, sădit cu surle, s'o ducă cu ce-ai făcut pentru el într'o singură zi?

Cinstim *Ziua Mamei*, odată pe an, în luna Mai, iar biata mamă e sugrumată tot lungul anului. Va mai trebui mult până ce această sărbătoare să intre în obiceiuri.

Cinstim *Săptămâna Copilului*, și totuși de atâtea ori cetești cum copiii sunt puși la munci, din vrâsta cea mai fragedă, cum sunt rău îngrijiți în căminurile de ucenici, cum sunt storși de puteri de stăpâni care-i pun la osteneli peste puterile lor și nu li se dă odihna cuvenită. Câți din aceștia muncesc până la ceasuri târzii de noapte, pe când ar trebui să se odihnească!

Dacă așa ne sunt obiceiurile, nu era să fie mai bine nici cu *Ziua Apei*.

Într'o țară de bețivi ca a noastră, unde, cu toată sărăcia, se risipesc miliarde numai pe băutură, Ziua Apei ar fi cea mai îndreptățită. Cu toate acestea ea a fost prăznuită numai în marile porturi ale Dunării și la mare. Chiar și acolo, a fost prăznuită numai dintr'o latură: pentru dezvoltarea cugetului mărinăresc, a spus Amiralul *Roșca* la Galați.

Marinarul a vorbit ca marinar, dar apa merită slăvită nu numai din laturea aceasta, ci ca element care saltă viața omenească în atâtea nevoi ale ei. De aceia praznicul apei trebuia săvârșit nu numai în porturi, ci în toate colțurile țării. Trebuia întrebuințat, între altele, ca un prilej împotriva beției.

Suntem la vreme de vară. Cât de căutată, cât de dorită e apa în această vreme! Ce mulțămire este un pahar cu apă rece!! Cu cât jind te gândești la ea când n'o ai!

Oricât bețivii o iau în bătaie de joc, trebuiau acum să se ridice scriitorii, pentru a cânta desfătarea înaintea paharului aburit al apei de izvor, care te răcorește atât de plăcut!

Iată că nu s'a făcut. Ziua Apei a trecut nebăgată-în-seamă și am lăsat să ne scape un prilej atât de fericit.

Nu numai atât, ci apa este încă și urgisită. In loc să fie scoasă la îndemâna omului, ca s'o poți întrebuința cât mai ușor, ea este dosită și se scot la iveală băuturile scumpe.

In gările noastre, de vei căuta apă de băut, greu ve găsi; în schimb, până și noaptea ești îmbiat cu limonadă, șprițuri și lapte bătut.

De câte ori a trebuit să răped afară din vagoane, la Mărășești, pe ceice vin să-ți strige, la 2 de noapte, că au limonadă. Gură-căscații din serviciul Căilor Ferate niciodată nu apucă din scurt pe vreunul din aceștia, cu toate că au porunci în privința aceasta.

In gara Ploiești, Nemții cum au venit, au și așezat, la îndemâna călătorilor, apă de băut. Cum au venit ai noștri, au desființat canela, ca să te nevoiască să plătești bere sau șpriț la restaurant. Ani după ani, vedeam, sub spoiala de var, cuvintele *Trinkwasser* (apă de băut) rămase dela Nemți.

Dar să povestesc acum una proaspătă, pentru care poate s'a face rânduială regională C. F. R. dela Iași.

Care ieșan nu știe și nu prețuiește apa dela Bârnova? Câți, plecând din Iași pe linia Vasluiului, nu stau cu paharele și cu șipurile gata, ca să soarbă răcoritoarea băutură din dealul Bârnovei!

Cu toate acestea Gara Bârnovei are acum și baracă cu alte soiuri de băuturi Acesta nu poate privi cu ochi buni izvorul spre care aleargă lumea.

Auzi dumneata! să bee apă chioară, ca niște mahalagii de rând, și nu băutura boierească a șpriților ori berei! Deci afară cu izvorul! Macar atâta vreme cât stă trenul în gară, să nu mai curgă!

Ce vreme călduroasă era în săptămâna înaintea Sfântului Petru! M'am nemerit și eu pe drum la o vreme ca aceasta.

Deși băusem din belșug buna apă a Iașului, când am ajuns la Bârnova, în noaptea de Vineri, 28 Iunie, tot aș mai fi băut și dela Bârnova. Așteptam să treacă vreunul cu apă mai multă și să-i cer.

Iată că trece unul dela mașină cu o damigeană întreagă. Taci c'o să fie chip de luat dela ăsta, spuneam unui colonel cu care mă aflam alături!

Dar omul s'a întors cu damigeana goală.

— N'ai luat apă? De ce?

— Nu curge. Cei din gară au închis cișmeaua.

Ei, iată culme! Să închiz apa la vreme de vară! Să silești pe oameni să bee poșircile din steclele cu limonăzi!

— Vai de mine! da n'am închis noi apa dela cișmea, va zice unul din gară!

— Se poate, vom răspunde noi. Așa ni s'a spus. Spunem ce am auzit. Dar pentru vo tot rău iese. De ce nu curge apa? Nu trebuie să fie în gară apă de băut? Nici la Bârnova?

Mare ticăloșie, dacă ți se taie și vestita apă a Bârnovei! De aceia: Afară cu bărcile care ne silesc să bem poșircile lor!

Arhim. SCRIBAN

KERMESA *Sindicatului Ziariștilor*

Peste câteva zile va avea loc în grădina Copou *kermesa anuală* organizată de *„Sindicatul Ziariștilor Profesionist"* din Iași.

Comitetul de organizare face intense pregătiri pentru reușita kermesei la care se rezervă nenumărate surprize publicului.

Clinica Chirurgicală Doctor TZAICU

din Sanatoriul Iaşi str. Carol 20

este în permanenţă pregătită pentru chirurgia de urgenţă.

Salvarea la dispoziţie — Pentru preoţi, învăţători şi toţi funcţionarii publici reduceri speciale — Telefon No. 248

Vreţi să faceţi o faptă bună?
Vreţi să eşiţi în calea Norocului?
Jucaţi la Loteria de Stat!
Dar, jucaţi la firma mondială
Wagons-Lits/Cook — IAŞI — Piaţa Unirei Nr. 1

Sunteţi siguri de un câştig bun
Jucând la Colectura NOROC-BUN
Iaşi, Ştefan cel Mare 16
TELEFON 321

O FEMEIE DE 35 ANI RĂPEŞTE LOGODNICUL UNEI BLONDINE DE 19 ANI

Dibaciul ei Truc

La 35 ani, Liliana Dorval îşi puse în cap cu tot dinadinsul să răpească unei blondine de 19 ani iubirea logodnicului ei, bogat industriaş. Fiind deşteaptă şi şireată, ea reuşi făcându-se aşa de tânără şi răgătoare ca şi rivala ei. Citise se spunea prin ziare de desperirea făcută la Viena a unui ement natural conţinut în piele, mit Biocel, care redă oricărei iderme tinereţea şi frumuseţea. nd află ea că acest element te astăzi unul din ingredienţele emei Tokalon Biocel, aliment utru piele, ea o întrebuinţă în care zi. In timp de o lună, ârciturile au dispărut cu desărşire şi pielea i se făcu aşa fragedă şi limpede ca a unei e tinere. Când pielea îşi pierde ocelul natural, muşchii obralui slăbesc şi se formează sbirurile şi liniile urâte; când i se dă Biocelul, sbârciturile dispar. ofesorul Dr. Karl Stejkal de Universitatea din Viena a reit a obţine această preţioasă substanţă din pielea unor animale tinere alese cu îngrijire. Întrebuinţând în fiecare seară, înainte de culcare, Crema Tokalon, aliment pentru piele, celebra Cremă de Paris, orice femeie poate să scape repede şi uşor de sbârcituri, să reîntinerească o piele îmbătrânită şi ofilită şi să arate cu 10—20 ani mai tânără. Se garantează excelente rezultate, altfel banii se restituie.

De vânzare la toate farmaciile, drogheriile şi parfumeriile din ţară. Noi preţuri reduse: Crema Tokalon, culoarea albă, la Lei 50.—, Crema Tokalon aliment, culoarea roză, la Lei 60.—.

Se târa ca melcul

O femee de 60 de ani disperată din cauza reumatismului

Sels Kruschen o vindecă

Iată mesajul aducător de speranţă pentru toţi cei ce suferă de reumatism. Nimeni nu putea să fie într'o stare mai disperată decât femeia aceasta—nimeni nu poate fi acum mai veselă decât ea:

„Timp de peste 18 luni am fost invalidă din cauza durerilor reumatice în genunchi. Nu puteam merge fără baston şi chiar atunci mă mişcam ca un melc. M'am dus la spital şi am urmat de două ori pe săptămână un tratament cu electricitate. Deoarece nu simţeam nici o ameliorare, am încetat tratamentul acesta şi am început să cred că starea în care mă aflam era fără speranţă de îmbunătăţire. Aveam 60 de ani şi mă gîndeam că aceasta îmi este sfârşitul, (după ce am dus o viaţă foarte activă). Nu puteam îngenunchia şi trebuia să mă urce alţii în pat, atât eram de neputincioasă. Atunci m'am întrebat: „de ce nu încerci Kruschen?". Am făcut o încercare şi credeţi-mă, m'am lăsat de toate celelalte şi am luat numai Kruschen în ceai. Acum pot să merg şi chiar să fug tot atât de repede ca orice persoană la vîrsta mea sau chiar una mai tânără. Ceva mai mult, pot să dorm, ceeace înseamnă enorm pentru mine (după ce am suferit atât de mult). Pentru toate acestea trebuie să mulţumesc lui Kruschen". (D-na P. C.).

Sărurile din Kruschen stimulează activitatea ficatului şi a rinichilor. In felul acesta veţi scăpa de excesul de acid uric care este cauza suferinţelor Dv.

Sels Kruscheu se vând în mai mult de 120 ţări şi se pot obţine acum şi în România la toate farmaciile şi drogheriile cu preţul de 95 lei flaconul.

Nu puneţi sănătatea Dv. la discreţia unui produs inferior.

DE INCHIRIAT cameră elegant mobilată, cu intrare separată, la persoană serioasă. Str. Albineţ 14 bis. Vizibil între 1—5 p. m.

AZI la ROXY — 2 filme mari răsunătoare cu 12 şi 8 lei intr.

O noapte de dragoste

Şlagăr muzical cu drăgălaşa artistă GRACE MOORE

Al doilea film **Ducesa Alexandra**

cu Maria Jouitza, Szoke Szakal, Slezac şi Hartman

SILY SIMFONIE şi JURNALUL completează programul.

TESTA

combate

RACELI · DURERI DE CAP
NEVRALGII · ALGII · GRIPA
JUNGHIURI · STĂRI GRIPALE

SE GASEŞTE FARMACII — PRETUTINDENI DROGHERII

OBSERVAŢI AMBALAJUL

Campania

contra Direcţiunii Orfelinatului Evreesc

(Continuarea din pag. I -a)

veut les moyens..."

Conseevent acestei campanii, s'a instituit de urgenţă o anchetă compusă din unele figuri prea cunoscute, veşnic aceleaşi mutre care se freacă pe la instituţiile evreeşti, căutând nod în papură. Familiarizaţi cu frământări unde domină o atmosferă de suspiciune, cu singura grijă ca la fiecare 6 luni să apară câte un manifest ...„FRAŢI EVREI"..!!

Opinia publică trebue să selecţioneze din pana unui exaltat, interesul profesional în materie de publicistică şi de altă parte realitatea unei situaţiuni, care înfăţişează lupta pedagogului de a îndruma elementele tinere spre a fi utile societăţii.

De aci începe partea suspectă şi maliţioasă a campaniei purtată cu atâta platitudine şi ingratitudine pentru a încheia activitatea unei directoare oneste.

D-na Braunştein este o pasionată incorigibilă; trăeşte pentru un ideal. A creat un orfelinat pentru copii orfani. Cine poate realiza o asemenea iniţiativă? Şi cine poate concepe o astfel de conducere decât cu maximum de sacrificiu băneşc şi sufletesc?

A lucra ceas cu ceas, zi cu zi, an cu an, într'un orfelinat unde ai să armonizezi atâtea caractere, este o sarcină care se ridică mai presus de orice critică de calenea. In locul acestei campanii deşănţate, ar fi mai nimerit un omagiu pentru munca cheltuită în acest răstimp.

Ce pedeapsă să dăm d-nei Braunştein pentru că a condus peste 20 ani Orfelinatul Evreesc0 S'o mazilim? Bine. Dar cu cine s'o înlocuim? Cine este acel pedagog cu aspect Bestalotian care râvneşte locul ei? Şi ce garanţie va da opiniei publice că până într'un an această instituţie va mai exista..??

Celui care pronunţă cuvântul „*Orfelinatul Evreesc*", îi apare în suflet imaginea acestei doamne, care cu puterea sa de organizare şi cu tactul ei ponderat, a ştiut să creeze şi să menţină o operă socială de mare anvergură, cruţând-o de frământările vulgare ale instituţiilor, doborâte de intrigi banale.

O dojană mai aspră administrată unui copil, o corecţie mai severă, sunt mijloace obişnuite pentru educaţia generaţiilor tinere, spre a fi utile societăţii.

De minimis non curat praetor...

Cred că spectacolul trebue să înceteze, pentru că coboară prestigiul evreesc la nivelul moral al autorului acestei campanii...

ELIAS GRÜNBERG
avocat

Instalarea noului comitet

al Uniunii meseriaşilor

La sediul Uniunei micilor industriaşi şi meseriaşi patroni, a avut loc o populată întrunire, cu care prilej s'a procedat şi la instalarea şi constituirea noului comitet, ales în recenta adunare generală.

In unanimitate a fost reales preşedinte d. I. Zamfir.

S'a procedat apoi la desemnarea vice preşedinţilor.

D. Ioan Zamfir şi Florea Gugui au propus ca unul din vice-preşedinţi să fie evreu, întrucât meseriaşii evrei au un aport însemnat în Uniune, — indicând pentru această demnitate pe d. Kaiserman.

Aceasta însă a refuzat să primească demnitatea, renunţând în favoarea d-lui Florea Gugui. Al doilea vice-preşedinte a fost ales d. C. Munteanu.

Ca consilieri, în comitet au intrat d-nii Gh. Colcea. Stoianovici, Al Garofă, Bercu Rozner, I. Roler, Kaiserman, Feleş, Damaschin, D. Simina, Iancu Zaliş, Ifrim şi Ciornei.

Cenzori: d. D. Cojocaru şi T. Munteanu; cenzori supleanţi: d. L. M. Schwartz şi Al. Rener.

Comisia de arbitri: d-nii E. Davidovici, Haraga, Mândru şi Cazacu.

S'a luat apoi în discuţie chestiunea congresului general al meseriaşilor care se va ţine la 15—16 Iulie în Brăila, hotărându-se, ca de la Iaşi să plece o delegaţie cât mai numeroasă.

Au vorbit d-nii I. Zamfir, Gh. Colcea, Munteanu, Gugui şi alţii.

In încheiere d. B. Rozner, în numele evreilor din Uniune, a mulţumit comitetului pentru atenţia şi sprijinul ce sa dat meseriaşilor evrei din Iaşi de către Uniunea micilor industriaşi şi meseriaşi patroni.

Z. dess.

O lămurire a d-lui prof. I. Botez

la o scrisoare a d-lui N. Gheorghiadi

Sesizându-se de o informaţie apărută în „Lumea" în care se arăta că d. prof. Ion Botez ar fi atacat în Senatul Universitar societatea „Prietenii Universităţii", d. senator N. Gheorghiadi a publicat în „Opinia" o scrisoare prin care cerea lămuriri dela preşedintele Camerei de comerţ.

Intâlnindu-l aseară pe d. prof. Ion Botez, şi întrebându-l dacă are de răspuns ceva, d-sa ne-a declarat:

— „N'am nimic de răspuns la chestiuni fără seriozitate'

Ţin doar să precizez că n'am vorbit şi nici n'am atacat niciodată în Senatul Universitar pe „Prietenii Universităţii".

„Informaţia din „Lumea" a fost dată probabil tot de d. Gheorghiadi, pentruca apoi să... poată întreba tot d-sa prin „Opinia".

„Nu înţeleg însă de ce a sărit d. Gheorghiadi şi în ce calitate mai ales — să ridice mănuşa, când societatea are ca preşedinte pe d. prof. Tănăsescu şi secretar general d. prof. Gr. T. Popa.

„Cât priveşte insinuarea că n'aşi fi bun ieşan, se ştie că la marea întrunire dela Ateneul Român din Bucureşti organizată de „Prietenii Universităţii" eu am vorbit în numele Iaşului. Era şi d. Gheorghiadi acolo, dar n'a vorbit.

„Poate pentrucă era prea bun ieşan" (!)—a încheiat d. prof. I. Botez.

V.

Despre Întreţinerea şcolilor la sate

Răspuns d-lui Zamfirescu

Primim:

Spune dl. Zamfirescu că îi dureros ca învăţătorul să fie judecat de răii satelor. Dar nu'i judecă răii satelor; îi judecă justiţia (consiliul de disciplină al Corpului didactic).

Şi eu cred că e mai dureros, pentru învăţătorul care din punct de vedere moral, nu corespunde menirei pe care o are; şi ca să nu jignesc corpul Învăţătoresc, nu mai descriu antecedentele acelui domn învăţător. Dacă voi fi silit, le voi spune.

Intr'adevăr, dl. Zamfirescu a reclamat la Parchet, că am plăsmuit forme de licitaţie pentru arendarea terenului şcoalei Moineşti,— reclamaţie ce a fost clasată la cabinet II Instrucţie. Asemenea şi cu reclamaţia că am sustras 5000 Kgr. lemne ale şcolei, căreia nu i-a dat curs Comit. Şc. Judeţean, neavând dreptate. Şi pentru acestea îl voi trage la răspundere.

După legea contabilităţii publice, dl. Zamfirescu sau învăţătorul nu are dreptul a face cheltueli de cât cele prevăzute în buget; şi dacă a făcut mai mari cheltueli îl priveşte. Insă ori ce cheltueli ar fi făcut, tot mai are bani a da comitetului şcolar.

Legea spune că la intrarea pe terenul şcolar, Invăţătorul trebue să depună 50 la sută din arendă. A depus dl. Zamfirescu această sumă?

Să precizeze apoi la ce impunere ilegală a fost impus Dl. Zamfirescu.

V. BOUREANU

Mâine, la „Phoenix"

O seară de veselie şi antren

la spectacolul „Ah! Ah! Luna Bucureştilor"

Personalităţile laşului vor fi trecute în revistă

Mâine seara în sala „Phoenix", ieşenii vor avea ocazia să asiste la un spectacol cu totul original.

Un grup de artişti apreciaţi dela teatrele: „Naţional", „Cărăbuş", „Alhambra" şi „Vox" din Bucureşti printre care se numără şi Dan Dumitrescu, Piu Mironescu, E. Obreja, S. Simion, etc., — vor interpreta hilarianta revistă „Ah! Ah! Luna Bucureştilor. Această reprezentaţie a stârnit aplauze frenetice din partea spectatorilor din Capitală şi principalele oraşe din ţară, unde s'a jucat de zeci de ori la rând.

La Iaşi, revista „Luna Bucureştilor capătă o notă originală". Toate personalităţile din oraşul nostru, vor fi trecute în revistă,—rolurile fiind interpretate cu mult talent de artiştii bucureşteni.

Sala „Phoenix" unde va avea loc spectacolul, a fost special amenajată după modelul teatrelor din străinătate.

Fastul, muzica, corul, dansurile, decorurile şi costumele bogate ale revistei, vor contribui la succesul spectacolului.

Ultimele bilete se pot ţine la cassa teatrului „Phoenix".

Situaţia bisericească

a celor 11 comune basarabene

trecute la jud. Iaşi

După cum se ştie, de curând 11 comune din jud. Bălţi au trecut sub administraţia judeţelor Iaşi şi Botoşani.

Prefecturile respective au sesizat Mitropolia locală, cerând a se încorpora aceste comune, şi bisericeşte, la teritorul eparhiei Iaşilor.

Incă din anul 1926, odată cu reorganizarea administrativă, i s'au luat eparhiei Moldovei un număr de 36 comune care au trecut sub stăpânirea pastorală a episcopiei Hotinului.

Autoritatea superioară bisericească, însă hotărâse atunci că o modificare administrativă între judeţe, nu obligă neapărat şi modificarea bisericească, aceasta rămânând să se hotărască de comun acord, de către organele de conducere ale eparhielor în cauză.

Părintele C. Vuescu, consilier referent al secţiei administrative de pe lângă Mitropolia locală, a studiat chestiunea celor 11 comune basarabene şi a informat pe I. P. S. Mitropolit Nicodem.

Chiriarhul Moldovei luând în consideraţie că cele 11 comune aparţin actualmente, bisericeşte, de eparhia Hotinului, a lăsat la aprecierea Episcopului respectiv, să se pronunţe.

E probabil ca P. S. S. Episcopul Visaaion să cedeze aceste comune eparhiei Iaşilor.

Sp.

Citiţi zilnic Opinia

Dela Bursa de Mărfuri Iaşi

In ziua de 8 Iulie a. c. a avut loc şedinţa Comitetului Bursei de Mărfuri Iaşi, sub preşedinţia d-lui Al. Einhorn.

Au luat parte d-nii M. Bădăreu vice-preşedinte, C. Rusovici delegatul Ministerului de Industrie şi Comerţ, Iosef Himovici vice-preşedinte, I. Fotea Comisarul Guvernului, Moses Kahane, A. Aronovici membrii; M. Şerbănescu sindicul Bursei.

După rezolvarea chestiunilor curente, s'au făcut discuţiuni în legătură cu punerea în aplicare a Decretului-Lege de valorificarea grâului. Şi avându-se în vedere că în Moldova, recolta nouă de grâu, nu se va putea obţine înainte de 25 Iulie, s'a decis să se intervie pentruca data de 11 Iulie crt. fixată pentru aplicarea taxei de 90 bani de kgr. de făină, să fie amânată până la 1 August crt., pentru a se putea epuiza stocurile de făină aflătoare în mori.

Domnii M. Bădăreu şi C. Rusovici au fost delegaţi a interveni pentru aducerea la îndeplinire a desideratelor în legătură cu legea valorificării cerealelor.

Cumpărați-vă lozul norocos numai la

Colectura Noroculuí

Banca Em. Marcovici

IAȘI, -- Str. Ștefan cel Mare 15

Tragerea la 15 Iulie 1935

VREȚI BOGĂȚIE ?
PERSEVERAȚI JUCÂND
— LA —
COLECTURA NAȚIONALĂ
ȘTEFAN CEL MARE 34

x Nevrostenia, surmenajul, slăbiciunile cerbrale și musculare precum și debilitățile nervoase se combat cu efect sigur întrebuințând: SIROPUL HIPOFOSFIT COMPUS WERNER. Preparat de Farmacia Werner—Iași. 8

Toată Țara Românească

preferă lozurile Marei Colecturi

Gheorghe Stănoiu

din București

în care numai la loteria 7-a au eșit:

LEI	1 MILION	cu No.	51.613
„	1 MILION	„ „	117.889
„	1 MILION	„ „	196.338
„	1 MILION	„ „	231.779
„	1 MILION	„ „	278.424
„	500.000	„ „	9.536
„	500.000	„ „	53.679
„	200.000	„ „	10.108
„	200.000	„ „	23.007
„	200.000	„ „	34.446
„	200.000	„ „	38.667
„	200.000	s. I „	61.965
„	200.000	s II „	61.965

LEI	100.000 No.	9.346	
„	100.000 s. I	126 542	
„	100.000 s. I	150.429	
„	100.000 s. II	159.814	
„	100 000 No.	161.588	
LEI	100.000 No.	18.350	
„	100.000 s. II	126.542	
„	100.000 s. II	150.429	
„	100.000 s. II	159 814	
„	100.000 No.	264.992	

precum și multe mii de alte câștiguri de 70.000, 50.000, 30.000, 20.000, 10.000 etc.

Indemnați prietenii și cunoscuții Dv. să prefere

Colectura Gheorghe Stănoiu

Sucursala Iași

Piața Unirei No. 17

Minunile Loteriei

Bani, la sate și la orașe

Săteanul din Dorohoi, devenit milionar

Se știe că la 15 Junie a avut loc la București tragerea clasei a patra a loteriei de stat, clasă renumită prin marele număr de milioane pe care îl distribue jucătorilor. La tragerea aceea, unul din cele două câștiguri de 6 milioane, eșite cu numărul 61.751 în seria I și II, a revenit, pe sfert, unui locuitor din județul Dorchoi.

Locuitorul dorohoian, care este la fel din comuna Hudești, s'a prezentat abia acum câteva zile la colectura respectivă si a ridicat câștigul, în valoare netă de un milion și jumătate. Deoarece este lucru rar să vezi un țăran încasând un milion jumătate de lei, sumă strașnică pe vremea aceasta și, chiar pe vremuri mai bune, ne-am dus și noi la fața locului pentru a-l vedea.

Țăranul, voinic și bălaiu, a venit împreună cu copilul său, în vârstă de vreo opt anișori. Adresându-se tuturor celor de față, le-a spus:

— Deși sunt dela țară, eu am am jucat la Loterie de mult, ba pot să zic că a jucat și tată-meu, înainte de război, când a și câștigat pe banii de atunci două mii de lei, care ne-au încropit averea. Mare lucru nu aveam însă căci, cu toată străduința, câmpul merge greu. Acum în urmă am luat lozul dela factoru poștal de la noi din comună și l-am plătit abia cu trei zile înaintea tragerii. Ce să vă spun; când mi-a adus vorba că am câștigat atâta bănet, am chemat satul și am spus că dau o masă mare cum nu s'a mai văzut. Deaia am și venit la București, din economiile de până acum, ca să iau câștigul și să mă duc cu el acasă.

— Vei părăsi satul? l'a întrebat cineva.

— Nu. Asta este treaba feciorului meu, dacă va învăța carte, ca să știe ce să facă cu banii pe care am să-i las. Eu rămân la sat, ca să nu se zică vreodată că mi s'a suit averea la cap. Voiu vedea ce voiu face acolo.

In fața lui, teancul cu bani creștea mereu.

La urmă a scos câteva bancnote și a zis: „Când am plecat de acasă, am jurat să cumpăr lozuri pentru toți nevoiașii satului. Dați-mi-le să le duc și mai dați-mi și mie. Poate că norocul mă mai ajunge odată".

Iată cum se pot vedea din când în când, asemenea tablouri ale bucuriei.

In chestiunea orfelinatului israelit

COMUNICAT

Subscrișii membri ai comitetului Orfelinatului Evreesc din Iași, luînd cunoștință de atacurile ce se aduc președintei noastre d-na Ottilie Braunstein, înțelegem a protesta contra acestor atacuri și ne solidarizăm și înțelegem a răspunde în solidar cu d-na Braunstein.

Cerem tot odată Comunității evreilor din Iași ca să orânduiască o anchetă care să se facă în prezența noastră, asupra întregei conduceri materială și morală a Orfelinatului, dela înființarea lui până în prezent.

Cerem tot odată ca la această anchetă să fie invitați și reprezentanții tuturor instituțiunilor care să arbitreze asupra faptelor și constatărilor făcute de comisiunea de anchetă.

Numai după săvârșirea anchetei în condițiunile sus arătate, vom spune și noi cuvântul nostru.

Până atunci, rămânem la datorie.

Clara Ghelzer, Sofica Goldenblank, Alexandra Tehanoțki, Rahil Berenstein, Rose Helter, Charlotte Kahane, Irene Rosenthal, Berthe Premisleaner, Salli Brauchfeld, Adele Wachtel, Sophie Wachtel, Florica Marcovici, Lotte Einhorn, Anna Dr. Pollack, Ernestina dr. Fruhling, Betti Wachtel, Malvine Fruhling, Betti Cunovici, Adelle Zoller, Sabine Marcovici, Roze Landau, Amalia Șaraga.

O colonie la Piatra N.

a Asoc. Acad. Sioniste Hasmonaea

A oc. Acad. Sionistă „Hasmonaea" organizează, ca în toți anii, o colonie studențească de vară, care va avea loc în orașul Piatra-Neamț, între 20 Iulie—20 Aug. cu o posibilitate de prelungire de încă 10 zile.

Programul consta din seminarii, și excursii prin împrejurimi precum și o mare excursie cu următoarea rută: Ceahlău—Cheile Bicaz—Ghilcoș — Gheorghieni-Toplița—Borsec — Dorna-Vatra—Iacobeni—Cârlibaba—și întoarcerea cu plutele la Piatra Neamț.

Toate acestea fiind cuprinse în taxa coloniei.

Inscrierile se fac la sediu organizației Sioniste (secția Hasmonaea).

Inmormîntarea lui Iancu Rosenthal

Ieri după amiază, în prezența unei numeroase asistențe, a avut loc înmormântarea regretatului Iancu Rosenthal.

Au vorbit d-nii senator I. Botez, președintele Camerei de Comerț, M. Isac Moscovici, av. Pineles și un delegat al funcționarilor care au relevat meritele și activitatea defunctului pe toate tărâmurile.

Onorurile au fost date de o companie din reg. 13, defunctul fiind decorat cu mai multe ordine superioare

Cu începere de
LUNI 15 IULIE
SOLDURI
— LA —
GALLIA

Colonia de vară

a studenților evrei

La secretariatul A. G. S. E. s'au primit ultimele informațiuni în legătură cu colonia de vară organizată de U. A. G. S. E. între 25 Iulie-25 Aug.

Colonia va fi instalată în satul *Lunca Bradului*, situat între Toplița și Reghinul Săsesc, pe malul Mureșului și al Ilveî, la poalele masivului Căliman. Gara de sosire — chiar Lunca Bradului. Se vor organiza excursii pe Căliman, la Vatra Dornei, cu plutele pe Bistrița, cheile Bicazului, lacul Ghilcoș. In jurul taberei sunt terenuri de sport, loc de bae etc. Aprovizionarea abundentă se face chiar în sat. Pe lângă colonie va funcționa o bibliotecă. Se vor organiza deasemenea conferințe educative.

Taxa de participare este 800 lei, exclusiv drumul, Pentru studenții săraci, se acordă numeroase reduceri și gratuități, în urma avizului cercului regional. Informațiuni în ce privește echipamentul necesar, drumul etc. se pot lua zilnic între 12—1 la secretariatul AGSE (str. Mărzescu 22), iar Joi și Sâmbătă între orele 7—8 la cercul regional Iași str. Lozonschi.

Inscrierile se primesc până la *14 Iulie. Sub nici un motiv, nu se vor primi înscrieri după această dată.* Nu pot participa la colonie decât studenții înscriși în AGSE.

Indrăzneț atac

în cabinetul unei doctorițe

Bacău 11.— Un îndrăzneț atac banditesc s'a încercat în cabinetul d-nei doctor Olga Mayer, oculistă, din str. Basuioc. Doi indivizi, care s'au dat drept bolnavi, au sărit asupra doctoriței și au căutat s'o zugrume, cu scopul de a o jefui.

La țipetele victimei, au sărit vecini și trecători. Unul din răufăcători a putut fi prins. El e un anume Sovega, originar din Iași. Celalt borfaș a reușit să dispară.

Cum locuesc unii ieșeni

Un impresionant raport sanitar

D. dr. Cădere, medicul șef al municipiului, a primit din partea d-lui dr. Țatomir, un un raport impresionant despre viața unei catogorii de locuitorii d in despărțirea a doua.

D. dr. Țatomir descrie traiul evreilor din spre Galata. Locuințele sunt mai toate în subsoluri, insalubre, umede Intr'o singură cameră doarme familia toată. Unii încap pe pat, alții dorm pe jos. Pretutindeni domnește mizeria cea mai cumplită.

D. dr. Țatomir nu mai insistă asupra copiilor, a căror stare de sănătate e cum nu se poate mai rea.

D. dr. Cădere, impresionat de cele descrise de d. dr. Țatomir, va cerceta mai de aproape chestiunea.

x Dl. A. D. Atanasiu se află de câteva zile la București.

Din convorbirile avute cu diferiți miniștri, ar rezulta speranța obținerii unor îmbunătățiri absolut necesare pentru Academia de Bele-Arte din localitate.

Citiți zilnic Opinia

Informațiuni

x *Epitropia Spitalului israelit a anunțat concurs pentru numiri de medici. Concursul s'a amânat la calendele grecești. In schimb, la ultima ședință a epitropiei, s'au mai numit doui medici.*

A rămas același sistem,—al aranjamentelor...

x *Inșelăciune.*—D. Iordache Asa tei din Str. Stroici a reclamat parchetului pe un anume Ștefan Ungureanu din Șos. Națională.

Acesta ar fi luat reclamantului o sumă de bani, dându-se drept funcționar superior la fisc, pentru a-i aranja o reducere a impunerei.

Ulterior a aflat însă că acesta n'are nici o legătură cu Adm. financiară.

x *Proces de adulter*—In urma reclamației d-nei Margareta Dragan din Str. Prudenței, parchetul a trimis în judecată pentru adulter pe soțul acestei d. Const. Dragan și pe concubina sa Maria Enciu din Str. Anast. Panu.

Dosarul cuprinzând procesul verbal de constatare a flagrantului delict, a fost deferit Tribunalului.

x Câți-va locuitori de pe strada Sf. Constantin au predat gardianului public pe Vasile Buruioc din str. Zugravi 16. El făcea gesturi care dau de bănuit că numitul ar fi dement.

Pentru ce Soc. „Armonia" n'a intrat în „frontul unic"

Soc. „Armonia" de ajutor reciproc a funcționarilor din ferărie și drogherie din Iași, ne roagă să dăm publicației următoarele:

Domnule Director,

Onoratul d-stră ziar a înregistrat faptul că ne-am retras din „Frontul Unic" al funcționarilor comerciali. Ținem să lămurim pe această cale, membrii activi ai Soc. noastre precum și întreaga masă a funcționarilor comerciali, că gestul nostru se datorește următorului fapt:

Societatea noastră înființată în anul 1930 cu scopul de ajutor reciproc a funcționarilor din ferărie și drogherie, cu un număr restrâns de membrii și numai din branșele de mai sus, și-a întins activitatea în anul 1931, primind pe orice funcționar, indiferent din ce categorie face parte.

Suntem mândri cu activitatea ce am desfășurat o până în prezent; numărăm 250 membri activi și am venit în ajutorul funcționarilor de câte ori au simțit nevoia.

N-am putut admite ca cineva să se atingă de demnitatea Societății noastre ca în Frontul Unic, în cari asociațiuni aproape inexistente până la formarea Frontului Unic, sau existente cu un număr redus de membri, să-și aibă câte 2—3 delegați, iar Societatea noastră numai unul.

Declarăm că suntem pentru Frontul Unic, aderăm cu totul la programul și principiile de conducere; însă nu înțelegem să se limiteze numărul membrilor. Înțelegem că pentru un front unic să nu existe limite; toți să fim încorporați pentru apărarea intereselor funcționărești.

Comitetul Societății

x Siropul iodotanic Dr. Ratianu aprobat de Consiliul Sanitar Superior, se recomandă cu mare succes copiilor lymfatici, anemici, scrofuloși și rachitici pentru purificarea și regenerarea sângelui, înlocuind Untura de Pește. Nu produce jodism. Depozit Farmacia Dr. Ratianu, str. Cuza Vodă 48.

x *Intre învățători.*—Învățătorul Eugen Mihailescu din Băiceni acționat în justiție pe d. Dumitru Văscu învățător din com. Buznea.

Reclamantul susține că d. Văscu ar fi pus la cale câțiva oameni să-l suprime.

D. Mihailescu a propus ca martori mai mulți săteni.

Tribunalul a dat termen de judecată.

x *Se cunoaște cazul șefului de gară Barth dela Piatra-Neamț, care a frustrat calea ferată cu 600.000 lei.*

Zilele acestea au fost judecați la București și mai mulți funcționari superiori c. f. r. dela Iași, șefii lui Barth, care au fost acuzați de neglijență în supravegherea subalternilor.

Sentința a fost destul de aspră. Astfel unii inspectori și slujbași superiori dela inspecția locală au fost pedepsiți cu rețineri din salar și întârziere de a avansări.

Urmează ca în toamnă să se judece și responzabilitățile materiale ale acestor funcționari.

x *Procesul dr. Coteanu.*—Cunoscutul proces al d-lui dr. Coteanu medic primar și fost prefect de Orhei, acuzat de diferite abuzuri și fals, a fost strămutat la Tribunalul de Iași.

Dosarul a sosit ieri și a fost repartizat la secția 4-a a Tribunalului.

Strămutarea a fost cerută de partea civilă din proces.

Ca inculpat cu doctorul Coteanu se află funcționarul D. Palade de la Adm. financiară din Orhei.

x *Conferință* — Asociația Culturală a Femeilor Evreice invită membrele și publicul la conferința ce o va ține Dl. S. Pinsky despre „Complectări la personalitatea lui Maimonide, conferință care va avea loc Sâmbătă 13 Iulie la ora 5 jum. în localul Lojei Bnei Brith, str. Ștefan cel Mare 40.

x Parchetul a deferit cabinetului 4 de instrucție cu concluzii de arestare, pe I. Chistol, autorul crimei din Eternitate, asupra lui Ion Malai.

x Este urmărit la Iași un anume Tadeus Zahacek funcționar din Cernăuți Str. Aron Pumnul.

Acesta este acuzat de delapidare și se crede că s'ar fi refugiat la Iași.

x Tânăra Taras Matase din str. Carol 20, a fost trimisă în judecata pentru că a fost prinsă, rupând flori din grădina Copou.

x Senatul Universitar a fost convocat pentru repartizarea sumii de 10 milioane lei, pe care ministerul instrucției a trimis-o la Iași.

TABLETA
NEVRALGINE
JURIST
ia cu mâna
DUREREA de
CAP

SALA PHOENIX

Marele turneu de reviste

cu actorii teatrelor Cărăbuș și Alhambra joacă Vineri seara 12 Iulie în formidabila revistă

Ah! Ah!

Luna Bucureștilor

revistă în 2 acte și 28 tablouri de Petre Andreescu și P. Romeo. In rolurile principale: Dan Demetrescu, Piu Mironescu, Any și P. Siomin, Myra Georgescu, Eugen Obreja, Gimmy Sinclair, Costel Husar. — Celebrul cor „Frații Zațev" în ultimul șlagăr „Bolero de Ravel". Dirijează Petre Romeo.

Biletele la Cassa Cinema „Sidoli".

Publicațiune

Comitetul școlar al Școalei Normale de Conducătoare de Grădini de Copii din Iași Strada Carp No. 2 aduce la cunoștință că în ziua de 20 Iulie a. c. ora 11 dimineață se va ține licitație publică în cancelaria școalei pentru aprovizionarea pe exercițiul 1935—1936 cu 22 vagoane lemne esență tare. Caetul de sarcini se poate vedea zilnic la cancelaria școalei între orele 11—13 și 16—18.

Comitetul Scolar

România
Corpul Portăreilor Tribunalului Iași
PUBLICAȚIE DE VÂNZARE No. 113
Anul 1935, luna Iulie ziua 9

Se publică spre cunoștința generală că conform adresei Jud. cătoriei Mixte Iași, No. 24093/935, se va vinde prin licitație publică în ziua de 17 Iulie 1935, ora 10 dim. averea mobilă sechestrată cu Procesul Verbal No. 910 din anul 1933 de la debitorul plutonier I. Carp din Iași str. Calea Sâmbetei 1 la pretenția Soc. Economie și Împrumut Binele Tuturor din Iași următoarea avere mobilă: 1. un garderob furnierat mareau cu două uși și un sertar, 2. una masă pe 4 picioare furnierată mahon, 3. una oglindă de perete cu coroană și mesuța ei 4. una etajeră sablă p. cărți, 5. șase scaune lemn lustruit cu spetează 6. una scoarță de perete din lână cc. de 3½1 20 m. 7. un pathefon odeon în bună stare.

Vânzarea se va face în Iași str. Calea Sâmbetei No. 1 la domiciliul debitorului pe bani gata și în asistența Comisarului respectiv.

Șef portărel, BAZALI
Secretar, D. Stancov

PUBLICAȚIE

Comitetul Școlar al Liceului de Fete „Oltea Doamna" din Iași str. I. G. Duca 10;

Aduce la cunoștința celor interesați că în ziua de 30 Iulie 1935, orele 10, se va ține licitație publică prin concurență cu oferte închise, în localul Liceului de Fete „Oltea Doamna" Iași pentru construcția unui local compus din amfiteatru, săli clase și laborator numai din cărămidă și învelitoare în valoare de Lei 1.470.000.

Licitata se va ține în conf. cu art. 88—110 din L. C. P. și Reg. Of. C. L.

Garanția va fi de 5 la sută din valoarea lucrărei în numerar sau efecte garantate de stat,

Caetul de sarcini, devizul și planurile se pot vedea la Cancelaria Școalei în fiecare zi de lucru între orele 9-12 dimineața.

Președinte Dr. Gh. Stoicescu

Seminarul Pedagogic Universitar Iași — Comitetul școlar

CONVOCARE

Membrii comunității școlare părinții elevilor și toate persoanele care se interesează de bunul mers al acestei instituțiuni, sunt convocați în adunare generală ordinară pentru ziua de 14 Iulie 1935, ora 10 a. m., în localul școalei având a discuta următoarea ordine de zi:

1) Descărcarea Comitetului de gestiunea anului financiar 1 Aprilie 1934 — 31 Martie 1935.

2) Votarea bugetului pe anul financiar 1935—1936, aprobat de Onor. Casa Școalelor

3) Aprobarea consumării fondului de construcție din exercițiul 1934—1935, pentru plata lucrărilor exterioare la noul local.

Aceasta fiind a doua convocare, hotărîrile se vor lua cu orice număr de membri prezenți.

Președ. Comitetului Școlar
Director, *Prof. P. Nicorescu*

Durerea de dinți
dispare cu Nova

ULTIMA ORĂ

Abisinia cere convocarea Ligii Naţiunilor

Londra 11. — Se anunţă din Adis-Abeba că guvernul abisinian a hotărât să facă un demers oficial şi să ceară convocarea imediată a consiliului Ligii Naţiunilor, — întrucât lucrările comisiei de arbitraj italo abisiniene s'au terminat cu eşec.

O nouă încordare

între d-nii Tătărescu şi Dinu Brătianu ?

Ziarul „Zorile“ anunţă că d. Tătărescu a avut o nouă întrevedere cu d. Dinu Brătianu.

Şeful guvernului a cerut şefului partidului să vie la manifestaţia dela Iaşi. D. Dinu Brătianu a pus însă condiţia să nu se discute problema Constituţiei.

D. Tătărescu a rămas la punctul d-sale de vedere, aşa că manifestaţia dela Iaşi sau va fi amânată din nou, sau va avea loc fără d. Dinu Brătianu.

Arestarea unui perceptor

El a eliberat chianţe false pentru suma de 2 milioane lei

Cetatea Albă 11. — Acum câtva timp a fost destituit agentul pérceptor Pavel Covrigov din localitate, care şi-a însuşit o sumă de bani din casieria percepţiei.

Aflând despre destituire, Pavel Covrigov a colindat pe jos toate comunile judeţului nostru, reuşind să încaseze dela contribuabili suma de circa două milioane lei, în contul impozitelor. Perceptorul a eliberat o serie de chitanţe false.

Cazul ajungând la cunoştinţa autorităţilor, Pavel Covrigov a putut fi arestat. S'a deschis o anchetă.

COR.

Toţi miniştrii noştri

ar putea fi daţi în judecată

Aşa declară d. general Cihoschi

In legătură cu trimiterea d-sale în judecată pentru afacerea Skoda, d. general Cihoski a acordat un interview ziarului „Lupta“. Vorbind despre sistemul ce i s'a aplicat, d. Cihoski a declarat următoarele:

— „Dacă s'ar urma acest sistem; dacă s'ar urmări toate actele încheiate la diferite ministere, nu ar exista nici un ministru în funcţiune sau uu fost ministru care să nu poată fi trimis în judecată“.

Căsătorie cu sila!

Cererea unei tinere fete

Chişinău 11.—Tânăra Dora Rotaru din str. Oporodna 38, a reclamat parchetului, că acum câteva nopţi, sergentul Nicolaie Lupu a pătruns în camera ei şi sub ameninţare, a violat-o.

Intrucât îi promisese că o va lua în căsătorie ea n'a adus cazul la cunoştinţa autorităţilor.

In prezent însă, a aflat că Nicolae Lupu a depus cerere la primărie, spre a se căsători cu altă fată din Chişinău.

Dora Rotaru cere ca sergentul să fie silit să se însoare cu dânsa.

Se cercetează.

Acte disperate

ale unor copile

Bucureşti 11.— Pe ziua de ieri s'au înregistrat la Bucureşti patru încercări de sinucidere ale unor copile. Anume:

Suzana Ionescu din strada G-ral Angelescu 137 şi-a tăiat vinele dela mâni.

Maria Rădulescu din aceiaş stradă No. 121, a înghiţit un narcotic.

Domnica Radu din calea Calaraşi 166 şi Constanţa Pleşoianu din str. Vlaicu Vodă 5, au înghiţit spirt denaturat.

x Adunarea generală a asociaţiei comercianţilor (A. C. I.) care urma să aibă loc Duminică 14 Iulie, s'a amânat pe ziua de 21 Iulie.

La această adunare se va alege noul comitet şi se vor face formele pentru recunoaşterea Asociaţiei ca persoană juridică.

82 I. C. Brătianu AUR cumpără plătind cel mai bine

Ştiri poliţieneşti

— D. Const. Rişcanu din com. Rediul Mitropoliei (jud. Iaşi) a reclamat la comisia III-a, că pe str. Sărărie a fost victima unui furt prin grant. Trei necunoscuţi i-au şterpelit portofelul cu 495 lei şi acte.

— Trei indivizi îmbrăcaţi în haine negre, desculţi şi cu capul gol, au încercat să dea o lovitură la d-na Bidărău, str. Armeană 1.

Fiind simţiţi, au dispărut.

— Pe str. Paşcanu, în dosul cimitirului Armenesc, cîţva gardieni publici au pus mina pe spărgătorii Gh. Crişmaru din Trgş. Copou şi Victor Patraşcu din str. Cirlc nr. 58. Ei se pregăteau să dea lovituri, având cu dînşii unelte de spargere.

— A fost condus la comisia IV-a I. Cocoloş din Calea Galatei 42, găsit pe str. Istrate cu marfă pe care ar fi furat-o în hală. REP.

Isprava unor tineri

Chişinău 11. — Poliţia locală a arestat pe ucenicul Vladimir Catranciuc şi elevul N. Climneac în vrâstă de 17 ani. Aceştia au aruncat în cursul nopţii trecute, cu pietre şi bucăţi de fier, în geamurile azilului evreesc de copii. Printre aceştia din urmă s'a produs mare panică.

Cercetările continuă.

FETIŢA MINUNE
Shirley Temple
va apare
Luni la SIDOLI

Spre o nouă orientare în politica externă ?

In jurul vizitei prinţului Paul al Jugoslaviei

Bucureşti 11.—Un tren regal a plecat aseară spre punctul de graniţă Jimbolia, în vederea sosirei prinţului-regent Paul al Jugoslaviei. Au plecat în întîmpinarea înaltului oaspe, d. Titeanu subsecretar de stat la interne şi d. col. Rămniceanu aghiotant regal.

Prinţul Paul e însoţit de soţia sa prinţesa Olga. E posibil să vie şi regina Maria.

In astă seară, înalţii oaspeţi vor intra în ţară pe la Jimbolia. In gara Temişoara se va face primire oficială.

Trenul va sosi la Sinaia mâne Vineri dimineaţă. Pe peronul gării se vor afla M. S. Regele Carol, Voevodul Mihai, d. G. Tătărescu, N. Titulescu, general Paul Anghelescu.

Primarul Sinaiei va oferi tradiţionala pîne şi sare.

La ora 1 se va servi un dejun de gală la castelul Peleş.

Prinţul Paul va sta la Sinaia două zile.

*

Asupra rostului vizitei regentului jugoslav, s'a răspândit o versiune sensaţională înregistrată de unele ziare, şi pe care o redăm cu toată rezerva cuvenită.

D. Titulescu va face un expozeu asupra celor constatate şi discutate la Londra, în privinţa complicatelor probleme europene.

Apoi se va pune pe tapet următoarea chestiune: Jugoslavia a primit propuneri concrete dela guvernul german.

Jugoslavia ar înclina să urmeze o nouă politică, alături de Germania, din pricina atitudinei echivoce a Italiei în Europa centrală.

Se va căuta o sugestiune asupra României, care ar fi forţată să adere şi ea la noua orientare politică.

Aceste afirmaţiuni par însă exagerate. In orce caz, nu-i vorba de un fapt consumat. E o chestiune complicată în care vor trebui să aibă cuvânt şi Franţa şi Mica Antantă.

Vine prinţul Nicolae

A. S. R. Prinţul Nicolae a intrat ieri în ţară prin punctul de graniţă Episcopia Bihorului şi va sosi astăzi la Sinaia.

Arestarea la Iaşi

a unui presupus criminal

Din ordinului d-lui inspector Măcelaru, a fost condus la biroul judiciar numitul Neculae Ioaniţescu din Părhăuţi (jud. Suceava).

El se plimba pe străzi fără acte.

Se pare că Ioaniţescu este autorul unei crime şi a patru spargeri îndrăzneţe în judeţul Suceava.

In acest sens se fac cercetările.

x **Laboratorul de analize medicale, chimice şi microscopice Dr. Ratianu** autorizat de Minist. Săn. Public, execută analize complecte de urină, spute, secreţiuni, etc. precum şi orice analize ce interesează industria, comerţul şi higiena alimentară. Iaşi, Cuza Vodă 48.

Evadarea unor deţinuţi din Chişinău

Chişinău 11. — Deţinuţii I. Corcodel şi M. Uriev dela închisoarea Chişinău, au fost trimişi la munca câmpului, sub supravegherea unui gardian. La un moment dat, puşcăriaşii au năvălit asupra gardianului, lovindu-l în cap cu un ciomag. Victima a căzut în nesimţire şi deţinuţii au dispărut.

S'au întreprins cercetări pentru urmărirea lor.

Ex-regele George sau ducele de Kent ?

Londra 11. „Daily Express“ află—în legătură cu mişcarea monarhistă din Grecia — că la plebiscitul din toamnă adevăratul candidat la tron va fi ducele de Kent.

Ex-regele George este mai puţin popular şi se prea poate — scrie ziarul — să fie ales ducele de Kent.

Incendiu puternic

la Chişinău

Chişinău 11.— Un puternic incendiu s'a declarat la locuinţa comerciantului Sică Averbuch, din str. General Broşteanu No. 41. Focul a luat naştere dela bucătăria comerciantului şi s'a întins cu repezicfune asupra întregei clădiri.

Până la sosirea pompierilor, flăcările au cuprins şi imobilul din vecinătate, proprietatea d-lui P. Mesonocinic.

După o muncă de câteva ore, focul a putut fi localizat.

Pagubele se evaluiază la peste 100 mii lei.

S'a deschis o anchetă pentru stabilirea cauzelor incendiului. Imobilele erau asigurate.

Coresp.

Se încercase un atentat

contra preşedintelui Poloniei ?

Varşov a 11.— Cu prilejul exploziei la laboratorul chimic al preşedintelui Moscicki, au fost rănite 16 persoane.

Explozia s'a produs, în mod inexplicabil, într'o sală care se află situată sub laboratorul particular unde lucrează obişnuit d. Moscicki.

De aceia, se crede că ar fi vorba de un atentat contra preşedintelui republicei.

INFORMAŢIUNI

x *Cancelaria Facultăţii de Drept Iaşi*, este deschisă pe timpul vacanţei în fiecare Sâmbătă, cu începere dela 13 Iulie 1935, pentru studenţi, şi cei ce au interese la cancelarie.

In celelalte zile ale săptămânei, Cancelaria este închisă; şi aceasta până la 1 Septembrie 1935.

x La spitalul Socola a fost internat Mihai Martinaş din Roman. După cum se ştie, el şi-a ucis părintele, morarul milionar Anton Mărtinaş din Săbăoani-Roman.

x D-na Maria Emacu din str. Ateneului, a cerut justiţiei să oblige pe soţul ei d. V. Emacu, comerciant din str. Ţuţora, cu care se află în divors, la o pensie alimentară de 5 mii lei lunar.

x D. Neculai Stanciu, directorul Epitropiei generale a spitalelor şi ospiciilor Casei Sf. Spiridon Iaşi, a fost numit în comisia pentru aranjarea drepturilor la pensie a funcţionarilor acelui aşezământ.

x In cerc familiar a avut loc cununia religioasă a d-rei Zizi Popescu, fiica d-nei Popescu funcţionară la Parchetul ieşan, cu d. Valeriu Ştefanovici dela P. T. T. Iaşi.

Nuni au fost d-na şi d. dr. Ion Proncenco dela Spitalul Sfi. Spiridon şi d-na şi d. controlor financiar Dorottei.

x Un incendiu a distrus casa locuitorului Gheorghe Gheţu din Pocreaca-Iaşi.

x Perceptorul Dumitru Ştefănescu din Cotnari, a reclamat legiunii de jandarmi, că voind să aplice un sechestru locuitorului Mihai Apetrei, a fost bătut de contribuabil şi de soţia acestuia.

Se fac cercetări.

x PENTRU AMATORII FOTOGRAFI.—Renumitul atelier *„Foto Mimosa“* strada Cuza Vodă 7, copiază şi măreşte în diferite culori moderne, cu preţuri modeste.

x *Profesorii Asociaţi str. Sărărie 115* prepară elevi, elevi în vacanţă, la toate obiectele cu preţuri moderate. Incepătorii învaţă Franceza, Latina, Matematici.

O operă celebră

a maestrului Enescu

Printre cele 18 noi opere pe cari le va crea Opera din Paris în viitoarea stagiune cea mai importantă se anunţă „Oedipe“, tragedie epică scrisă de poetul Edmond Fleg şi cu partitura de George Enescu.

Unul din conducătorii operei franceze a făcut corespendentului agenţiei „Havas“ următoarele declaraţii în legătură cu această operă:

„Sunt convins că această lucrare a compozitorului român va fi un mare triumf. Pe o temă aproape tot atât de veche ca şi omenirea Enescu a reuşit să compună o capodoperă de inspiraţie desigur clasică, dar ţinând seama de toate cuceririle tehnicei muzicale moderne“.

La tinerețul cuzist

Bucureşti 11.—Unele ziare menţin ştirea că ar fi nemulţumiri în organizaţia din retrului cuzist, din cauza fuziunei cu partidul d-lui Goga.

Se afirmă chiar că d-nii dr. Trifu, av. Emilian, primul Ghica şi Popescu-Moţăţeni vor fi excluşi din partid, din pricina atitudinei lor faţă de fuziune.

BASILE LUPU
AVOCAT
BIROU DE NOTARIAT
Iaşi, Cuza Vodă 67 etaj
(Palatul Sfat. Negustoresc)

Important pentru vizitatori!
Băilor
Slănic Moldova
Administraţia vilelor KLEROS şi NECULAI MOSCU satul Slănic precum şi pitoreasca vila din Parc D-rul POPESCU se află sub administraţia d-lui
FISCHER
Hotel Palace
Reţinerile de camere personal şi prin corespondenţă se vor adresa pt. sat la vila Kleros, în parc la Villa D. Popescu, precum şi la d. Fischer Hotel Palace Iaşi.

SHYRLEY TEMPLE
x *LA MUNTE SAU LA MARE, „Opinia“ să nu vă lipsească. Abonamentul lunar 30 lei*

LUMEA se mişcă şi Cântă-mi Tigane AZI LA SIDOLI

Pentru sănătatea ochilor Dvs., adresaţi-vă numai magazinului de specialitate

Optica modernă ARGUS
IAŞI, --LAPUŞNEANU 43
vis-a-vis de Hotel Palace
CALITAŢI SUPERIOARE
PREŢURI MODERATE

Prudenţa este mama înţelepciunei!
Controlaţi-vă sănătatea!
Analiza urinei este în mare parte certificatul sănătăţei Dv. Prin analiza urinei medicul vă poate arăta uşor drumul cel mai scurt la perfecta sănătate. Deci înainte de a pleca la băi sau de a începe o cură, faceţi-vă analiza urinei în cele mai perfecte condiţiuni la
Farmacia Dr. Beceanu
Instrucţiuni şi vase speciale sterilizate la dispoziţie.

DE VÂNZARE PRETUTINDENI
APA DE BREAZU
CONSTIPAŢIE CRONICĂ
1-2 PAHARE DIMINEAŢA PE NEMÂNCATE

O fetiţă de 14 ani
a comis 120 furturi
Chişinău 11.—Poliţia locală a arestat pe spărgătoarea minoră Maria Voroninu, în etate de 14 ani. S'a stabilit că până în prezent ea a comis 120 furturi.
Cercetările continuă.

PROFESOR SECUNDAR GERMAN, distins, doctor philosophie, predă limba, literatura, conversaţie şi corespondenţa germană. Amatorii se vor prezenta str. Nicolae Gane No. 11 ora 14-16 şi 19-20.

DE VÂNZARE în str. Stejar 20, una casă compusă din două odăi, antret, bucătărie, şură şi loc 1105 m. p. Preţ foarte eftin. Adresa: F. Fairing str. Eternitate 24.

FETIŢA MINUNE
Shirley Temple
va apare
Luni la SIDOLI

Societatea „ORT“
Serbarea veneţiană
la Strandul Iaşilor
are loc astăzi Joi 11 Iulie ora 8 seara
NUMEROASE SURPRIZE.—
BAZAR — RULETĂ
Orchestră—Jazz specială

CANŢONETA CIRIBIRIBIM
arii şi melodii din operile: M-me Buterfly, Traviata, Carmen şi Martha, le cântă azi
LA ROXY
primadona operei Metropolitan din New York cu vocea de cristal
GRACE MOORE
în marele succes muzical
O noapte de dragoste
SHYRLEY TEMPLE

DOCTOR
A. Dascăl
Boli interne
Venerice şi Sifilis
Tratamentul blenoragiei la barbaţi şi femei.
Diathermie urologică şi generală.
Consultaţii şi tratamente 7½—10 a. m. şi 2—9 seară.
Duminica 9—12 a. m.
Iaşi, str. Cuza Vodă 42
vis a vis de Camera de Comerţ

DOCTOR
A. Socolovschi
fost asistent la Spit. Colentina (Bucureşti)
Specialist în boli şi operaţiuni de NAS, GÂT şi URECHI
Inhalaţie cu ozon (electr.)
electroterapie, raze, curente de înaltă frecvenţă
Cons. 8½—9½; 12—2; 4—7
Iaşi, str. Cuza Vodă 42

Cu Lei 2.80 numărul
SANDALE ROMANE
Lei 220 PANTOFI PERFORAŢI
găsiţi la magazinele
TEGRA
Str. Cuza Vodă 69
şi str. Alexandri 1
Mare asortiment în pantofi de vară cu cele mai eftine preţuri

Medicament mic cu efecte mari!
BATURIN
vă scapă sigur şi definitiv de bătături scoţând bătătura cu tot cu rădăcină. A se urma exact modul de întrebuinţare.
Depozit:
Farmacia Dr. Beceanu

ANUL XXXI No. 8473

ABONAMENTE

Lei 350 pe un an
» 180 » 6 luni
» 90 » 3 »
» 1000 Instituții publice

ATELIERELE TIPOGRAFICE
IAȘI. — STR. LĂPUȘNEANU 37

Telefoane { Redacția 391 / Administrația 394 / Serviciul de noapte 367

1 LEU

OPINIA

Ziar popular cotidian

SAMBATA 13 IULIE 1935

SERIA 61-a

BON
No. 37
OPINIA
PREMII GRATUITE

Răspunderea persoanelor sus-puse

Cazul fostului ministru al armatei

„Hotărârea comisiei speciale a Curții de Casație de a trimite în judecată pe d. general Cihoschi, — provoacă surprindere. Insă o surprindere de ordin deosebit.

Nu că n'ar fi vorba de vinovăție; și nu că n'ar trebui trase la răspundere persoanele cele mai sus puse, — ci tocmai reviri-mentul neașteptat de a se cere socoteală miniștrilor pentru gestiunea lor. Acest reviriment constitue o surprindere; aproape o revoluție în țara românească.

Insuși d. Cihoschi e mirat și declară că, dacă-i vorba de regulă în scripte în activitatea ministerială, apoi toți toștii miniștri români ar putea fi dați în judecată!

Foarte edificator. E vechea și nenorocita tradiție de a nu se cere socoteală politicienilor despre felul cum mânuesc banul public și cum respectă prevederile legilor.

In virtutea acestei tradiții, parlamentul s'a dovedit foarte blajin când a fost vorba să stabilească răspunderile în afacerea Skoda. Dintre înalte personalități, a fost trimis în cercetarea Inaltei Curți numai d. general Cihoschi, ca unul ce nu militează direct într'un partid politic. Și încă ne-am închipuit că ancheta se va trăgăna la infinit.

Iată însă că s'a terminat repede, găsind caz de dare în judecată a fostului ministru al armatei. Nu ne așteptam la acest rezultat și sântem sincer surprinși, cum dealtfel se arată surprins însuși d. Cihoschi...

Mai este însă timp să se... „normalizeze" lucrurile!

*

Cât privește latura politică a chestiunii, unii își închipuie că pățania d-lui general Cihoschi (care în nici un caz nu folosește prestigiului guvernării naț.-țărăniste), ar avea darul să înăsprească raporturile între liberali și țărăniști.

Noi credem că nu. Pentrucă, în fond, liberalii au fost destul de gentili cu partidul advers. Și mai pot ti...

X.

Avionul fără pilot

Pe aerodromul dela Londra s'au făcut interesante experiențe cu un avion fără pilot. Aeroplanul a fost dirijat dela distanță, cu ajutorul unui aparat special. Avionul a parcurs singur 16 kilometri și s'a ridicat până la 3000 metri înălțime.

In clișeu vedem aeroplanul în zbor și specialiștii, pe aerodrom, lucrând la aparatul cu care conduc avionul prin unde electrice.

Cele mai scumpe vieți

Când sunt asigurați suveranii

Printr'o bancă din Londra s'a achitat Casei Regale dela Bruxelles suma de 5 milioane franci. Această sumă reprezintă asigurarea de viață a *regelui Albert al Belgiei*, mort anul trecut în cunoscutul accident. Suveranul defunct era asigurat la marea asigurare engleză „Prudential".

In legătură cu acest caz, un ziar englez relatează că și alți șefi de state au încheiat și primit asigurări importante.

Astfel *ex-regele Alfons al Spaniei*, după câteva săptămâni dela naștere a fost asigurat de către mama lui Maria Cristina, pentru suma de un milion lire sterling (650 milioane lei). Această asigurare fiind făcută și pentru caz de detronare sau abdicare, ex-regele Alfons primește acum însemnate rate lunare.

Defunctul președinte al Franței, *Paul Doumer* se asigurase pentru suma de 37,000 lire, cu câteva luni înainte de a fi asasinat. Suma a fost plătită familiei imediat după săvârșirea atentatului.

Mareșalul Hindenburg se asigurase la vrâsta de 70 ani și a plătit rate foarte mari din cauza vrâstei înaintate. Societatea a realizat beneficii importante, deoarece Hindenburg a mai trăit apoi 14 ani.

D. Roosevelt, președintele Statelor-Unite este deasemenea asigurat la societatea americană „Lloyd". El plătește în fiecare lună 500 dolari adică 50.000 lei.

Ex-regele Amanullah al Afganistanului, după pierderea tronului a primit suma considerabilă de 1 milion lire dela societatea italiană „Instituto nazionale".

Dar cea mai mare asigurare este aceia a *regelui George al Angliei*. Asigurarea a fost contractată în anul 1929, după boala grea a Suveranului, pentru suma de 4 milioane lire-sterling (2 miliarde 800 milioane lei). Această asigurare n'a fost egalată decât de aceia contractată în anul 1908, de către împăratul Franz-Iosef al Austriei, cu prilejul împlinirei a 60 de ani de domnie. El fusese asigurat pentru suma de 5 milioane coroane.

Dar nu numai monarhii își prețuiesc viața atât de mult. Sânt și mulți magnați americani cu asigurări similare. Astfel miliardarul Pierre Dupont, președintele marei societăți de mașini „General Motors", este asigurat pentru suma de 7 milioane dolari; iar industriașul John Mortou pentru 6 milioane dolari.

Din toată lumea

Primele femei în armată. — In armata japoneză s'a alcătuit și un batalion de femei, format în special din fete tinere între 18 și 25 de ani. Acest batalion avea până acum un rol auxiliar, cu însărcinarea de a se ocupa de hrana soldaților și curățirea armelor.

Zilele trecute un grup de 150 femei din acel batalion s'a adresat ministerului de război din Tokio, cerând să fie transformat într'un corp militar activ. Ministerul a ales 104 fete, cele mai voinice și mai bine instruite. Ele au fost trimese în Mandciuria, unde împreună cu trupele de acolo vor lua parte efectiv la operațiile militare.

Acestea sânt primele femei introduse ca soldați în armata japoneză.

*

Impotriva căldurii. — Institutul de Higienă din Londra a făcut cercetări speciale pentru a se stabili cel mai bun mijloc de apărare împotriva căldurii. Specialiștii au ajuns la concluzia că în acest scop aluminiul poate aduce cele mai bune servicii.

S'au făcut și câteva experiențe.

Astfel s'a tapetat o cameră cu plăci de aluminium. Rezultatul a fost că în timp ce în celelalte odăi temperatura era de 28 grade, în camera de aluminium erau numai zece grade.

S'a construit și un automobil de aluminium complect închis. Automobilul a fost lăsat în plin soare. In interiorul mașinei se menținea însă o răcoare plăcută.

S'a confecționat și un costum de aluminium. Persoana care a purtat haina a suportat căldura foarte ușor.

Aluminiul constitue astfel cea mai bună metodă de a ne apăra contra căldurii. Din păcate însă e prea scump.

Omul care a tras primul foc în război. — Din Belgrad se anunță că a plecat la Londra o delegație de militari formată din prima echipă sârbească ce s'a angajat în luptă cu austriacii în anul 1914. Delegația are în frunte pe maiorul Mihail Miloicovici. Acesta este ostașul care a tras primul foc în cea dintâi luptă din războiul mondial.

Delegația militară urmează a fi primită la Londra de regele Angliei, care va decerna decorațiuni.

*

Statistica pălăriilor. — In Anglia s'a făcut următoarea statistică interesantă:

In luna Iulie 1905, din 1000 locuitori, 601 purtau pălărie de paie, 272 pălării tari (gambete), 112 jobene, 92 pălării de stofă și numai 11 pălării moi de stofă.

In prezent în luna Iulie, adică după 30 de ani, 670 locuitori poartă pălării de stofă, 92 gambete, 3 jobene, 3 pălării de paie iar 184 merg în capul gol.

In 1905, din 1000 bărbați, peste 800 purtau baston pe timp frumos și umbrelă pe ploaie. Astăzi maximum 100 mai merg cu baston, iar umbrela a dispărut cu totul fiind înlocuită cu mantila de ploaie.

Se vede deci cum timpul schimbă deprinderile.

Kermesa Sindicatului Ziariștilor

Peste câteva zile va avea loc în grădina Copou *kermesa anuală* organizată de *„Sindicatul Ziariștilor Profesioniști"* din Iași.

Comitetul de organizare face intense pregătiri pentru reușita kermesei la care se rezervă nenumărate surprize publicului.

NEVOI REGIONALE

Un distins avocat ne-a relatat neplăcerile pe care le întimpină justițiabilii cu prilejul judecării recursurilor la Inalta Curte de Casație.

Pentru un simplu termen și apoi o amânare de câteva luni, omul trebue să se deplaseze din județul țării și să cheltuiască timp și bani la București.

Se promisese pe vremuri, Moldovei ca Curtea de Casație (cât și alte instituții superioare) să ființeze la Iași. — nefiind necesar ca toate instituțiunile să fie înghesuite în Capitală.

Am renunțat de mult a mai crede în asemenea promisiuni. Se poate face, totuș,, câte ceva pentru înlesnirea vieții provinciale.

In speța de care vorbim, s'ar putea muta la Iași o secțiune a Curții de Casație, care să servească interesele Moldovei, Basarabiei și Bucovinei.

Prin aceasta, s'ar menaja năravul centralizmului acaparator al Bucureștilor, și tot odată s'ar înlesni nevoile justițiabililor dintr'o jumătate de țară.

Multă lume și mulți avocați de la noi preconizează această soluție. Și ea s'ar putea înfăptui ușor, dac'ar exista puțină bună-voință.

Byrd pregătește noua expediție la Polul Sud

Din Washington se anunță că amiralul Byrd continuă în mod febril pregătirile pentru noua expediție la Polul Sud. El intenționează să utilizeze aceleași două vapoare și acelaș echipaj.

Byrd a strâns până acum o sumă importantă, cu care va achita datorii vechi și va face cumpărăturile necesare pentru noua expediție. Scopul principal al acestei expediții este explorarea subsolului teritoriilor dela Polul Sud.

Byrd vrea să aducă date precise asupra zăcămintelor de metale și minerale din acele terenuri, întrucât multe consorții americane sânt dispuse să întreprindă exploatarea lor.

Care este cea mai bine plătită meserie

In genere se crede că cei mai bine plătiți profesioniști sânt actorii de cinema. Și într'adevăr unele vedete celebre primesc uneori câteva milioane lei pentru un film, a cărui turnare durează două-trei luni. Astfel se întâmplă că fiecare ceas de lucru e plătit cu zece până la 20.000 lei.

Un ziar american menționează însă, că există altă indeletnicire mult mai bine răsplătită. E meseria de scafandru. Deobiceiu un scafandru primește 5000 dolari pentru un ceas de lucru, adică 50.000 lei. Și când primejdia e mare onorarul se ridică la o sumă mai importantă.

E drept însă, că meseria scafandrilor prezintă mai multe riscuri decât cea a vedetelor de cinema.

POLEMICI

După Congresul Asociației

Răspunsul D-lui Platon

In darea sa deseamă dela congresul de Duminică, d. Platon a voit să răspundă, fără a precisa însă, întrebările pe care i-o pusesem în „Opinia" de Sâmbătă; privitoare la activitatea asociației noastre; dar în loc să se descurce, mai rău s'a încurcat, răspunzând alături cu subiectul.

Mai mult încă; dacă până la congres, învățătorii ieșeni erau convinși doar, că la asociație nu se lucrează nimic, după congres au rămas cu o bănuială mai gravă: Aceea, că mânuirea fondurilor asociației se face în mod nu tocmai curat, și că d. Platon, din contactul zilnic cu secretarul său, d. Irimia, s'a molipsit dela acesta, de unele apucături. Căci, care altul poate fi înțelesul muțeniei d-sale, atunci când a fost întrebat ce s'a făcut cu banii adunați depe cocardele, revistele și programele vândute cu ocazia congresului din toamna trecută?!

Cât privește de darea de seamă asupra gestiunii anului trecut, făcută de d-sa cât și de cumnatul d-sale, dl. Gaman, în calitate de cenzor, colegii au văzut că mare parte din bugetul de peste 100.000 lei, a fost risipit fără socoteală: 4000 lei „niște ajutoare" la „niște învățători rătăciți"; 2500 diurne de transport; 500 lei un buchet de flori; 3000 lei diverse cheltueli; 4000 lei nu se pot ridica dela secretara revizoratului; 3500 lei alte cheltueli; nu știu câte mii lei un banchet, și alte asemenea capitole bugetare, care după declarația unui coleg, n'ar avea nici-un fel de acte justificative.

Ar fi trebuit apoi să explice d. Platon, cum se poate ca fondul căminului, 350.000 lei, depus la banca unde tot d-sa este președinte, a produs într'un an numai 6000 lei, adică nici 2 la sută, când știut este că acești bani sunt împrumutați învățătorilor, cu 7-8 la sută?

Cât privește de răspunsul la acuzația de inactivitate, d. Platon a fost lamentabil. Iată câteva declarații:

—„Am voit să facem cămin, cumpărând localul „Vieții Românești", dar ni s'au cerut 5 milioane și noi n'aveam decât 350.000 lei. Dacă colegii vor să subscrie câte 500 lei timp de 3 ani, căminul se face. Propunere care bineînțeles a fost respinsă de adunare.

—„Noi n'avem nevoe de conferințe, biblioteci etc, căci nu suntem la Soroca, ci la Iași, unde avem universitate și cine are nevoe, să se ducă acolo". I s'a răspuns de către colegii dela țară, că aceasta nu-i suficient.

—„Am făcut excursiuni la Cluj și București și organizăm o alta la Temișoara", ceeace adunarea iarăși a respins, cunoscând succesul excursiunilor făcute sub conducerea lui Irimia.

—„N'am ținut adunări, congrese, deoarece n'a fost nevoe". Uitase, se vede, d. Platon, că adunările generale anuale sunt obligatorii.

„D-nii Bogdan și Gheorghiu au putut fi timp de doi ani membri în comitet, deoarece unul și-a dat zilele trecute demisia dela revizorat, iar celălalt este inspector, dar prin Basarabia". Iarăși uitase că statutele asociației opresc categoric ca organele de control să facă parte din comitet.

Asupra situației dela revista „Vremea Școlii" s'a discutat câteva ore, s'a recunoscut că merge prost, că nu se

Continuarea în pagina II-a

Galeria marilor compositori

WIENIAWSKI

O sută de ani de la nașterea lui

de Basile Lupu

Henri Wieniawski s'a născut în ziua de 10 Iulie 1835 în orașul Lublin din Polonia. Studiile muzicale și le-a desăvârșit la Conservatoriul din Paris unde a urmat clasa de violină având de maestru pe renumitul profesor Massart și a obținut la vrâsta de numai unsprezece ani premiul întâi, iar în anul 1850 îl obținu și pe acel la armonie și contrapunct.

Renumele mare care și l'a câștigat a o vrâstă atât de fragedă și aprecierile elogioase ale profesorului său și ale cercurilor distinse muzicale din Paris unde a devenit curând foarte cunoscut, l'au făcut să se hotărască a întreprinde un turneu în toată Europa, însoțit de fratele său Iosif Wieniawski (născut în anul 1837) mare pianist și mai târziu și el renumit compositor. Acești doi mari executanți, în realitate aproape copii, au repurtat pretutindeni mari succese, culegând meritate aplauze.

In anul 1860 Henri Wieniawski a fost numit violonist-virtuoz și solist al Țarului Rusiei, unde a ocupat acest post până în anul 1862. După aceia a trecut profesor de violină la Conservatoriul de muzică din Petersburg până în 1867.

In 1872, Wieniawski, împreună cu renumitul pianist Anton Rubinstein au plecat în California din America de Nord, unde au dat o serie de concerte încununate de cel mai desăvârșit succes din toate punctele de vedere.

Ca orice fire de artist, el a renunțat curând la turneele pe care le întreprinse pentru a se fixa într'un loc, ca să se poată ocupa în liniște de compozițiunile muzicale pe care le avea în lucru și pentru a începe a scrie altele noui, cărora, să aibă liniștea necesară, a le da o formă mai desvoltată. Atunci, în 1875, a primit să fie numit profesor la catedra de violină a Conservatorului din Bruxelles al cărui titular fusese mai înainte renumitul violonist și profesor Vieuxtemps, unul dintre cei mai mari violoniști ai timpului. Dar Wieniawski nu rămăsese acolo de cât doi ani, pentrucă, îi reveni din nou dorința de a cutreera

(Continuarea în pag. II-a)

D. Const. Graur ne prezintă

Epoca din care a izbucnit războiul

în cartea „Cu privire la Franz Ferdinand"

In editura „Adevărul" a apărut cartea *„Cu privire la Franz Ferdinand"* de *Const. Graur*. Lucrarea, în 550 pagini, este just intitulată „Cu privire la"... întrucât nu prezintă viața romantată a lui Franz Ferdinand, ci trasează masiv, în fapte, curente și atitudini, întreg profilul epocii nefericitului erou dela Sarajevo.

Atunci, în 1914, anul crâncen când s'a deschis prima filă din cartea sângeroasă a războiului, d. Const. Graur era corespondentul ziarului „Adevărul" la Viena. A fost deci spectator apropiat, ca loc și profesiune, al evenimentelor din care a izbucnit măcelul.

Autorul începe prin descrierea faimoasei zile de 28 Iunie 1914, când s'a produs atentatul dela Sarajevo. Franz Ferdinand a plecat la Sarajevo, deși Serbia relevase primejdia în câteva rânduri și ceruse contramandarea vizitei. Cum s'a săvârșit atentatul, se știe. D. Graur subliniază însă, că la Viena știrea n'a adus consternarea și jalea potrivite tragediei. In seara acelei zile nici măcar muzica militară nu și-a întrerupt programul. Iar împăratul Franz Iosef, când a aflat vestea, a exclamat: „N'am fost crușat de nimic" și și-a continuat masa.

Aceste amănunte sugestive, la care se adaogă faptul că s'a refuzat din motive de „economie" sporirea măsurilor de pază pentru Franz Ferdinand, precum și felul grăbit și tainic cum a fost înmormântat într'o noapte vijelioasă, fără nicio ceremonie, — determină pe d. Const. Graur să constate că știrea atentatului dela Sarajevo a fost primită la Viena cu „o bine accentuată ne-neplăcere". In toată evoluția acelei tragedii istorice, era ceva suspect, ceva neînțeles și straniu, care strecoară impresia că atentatul, dacă n'a fost pur și simplu patronat de autorități, în orce caz n'a fost evitat.

Serbia își făcuse datoria: a avertizat. Austro-Ungaria a-

Continuarea în pag. II-a.

Şi Dvs. veţi câştiga
la COLECTURA „NAŢIONALA"
de veţi juca
Str. Ştefan cel Mare No. 34

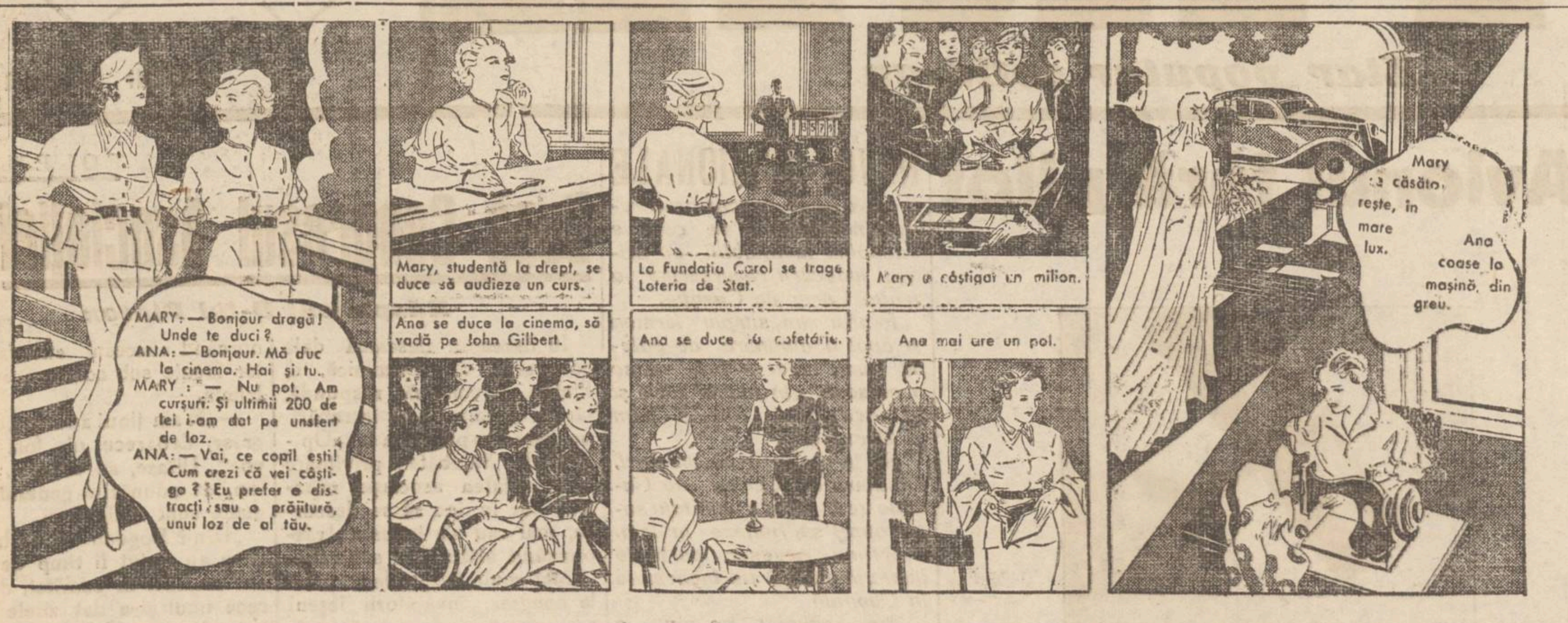

WIENIAWSKI

(Continuarea din pag. I-a)

ţările şi în anul 1877 reîncepu turneele dând minunatele sale concerte care l'au consacrat.

Dar şi Henri Wieniawski a avut din nenorocire acelaş trist sfârşit ca al mai tuturor marilor artişti şi compozitori, pentru că istovit de boala de care suferea, îşi dădu obştescul sfârşit în Spitalul din Moscova, în anul 1880, când nu avea de cât vrâsta de 50 de ani şi când ar mai fi putut crea lucrări de seamă, ca acele care ne-au rămas dela el şi care şi astăzi se mai cântă pretutindeni, pentru admirabilele lor melodii şi pentru stilul lor elegant şi de înaltă inspiratie.

Technica, ce [o întrebuinţa, interpretarea şi coloritul ce dădea concertelor, i-au atras admiraţia cunoscătorilor unde apărea şi aceasta chiar de la primele concerte în care se producea ca solist-virtuoz.

Dintre cele douăzeci şi două compoziţiuni cunoscute de violinişti şi pianiştii de pretutindeni, în prima linie este celebra *„Legendă de Wieniawski"* care aproape nu lipseşte din programele concertiştilor; apoi „Faust-phantesie", Concertele în Re minor şi Fa diez minor, Aires-russes, etude, variaţ uni, fantesii, capricii etc.

Pentru comemorarea centenarului naşterei lui Henri Wieniawski, lumea muzicală execută, pe toate scenele mondiale, lucrările sale nemuritoare.

BASILE LUPU

IMPOTENŢA
(Bărbaţii neputincioşi) se vindecă repede prin ungere cu
„Buwegen"
FĂRA PILULE
care nu atacă inima, stomacul, rinichii ca preparatele luate prin gură. Autorizat de Onor. Ministerul Sănătăţii. Nu aşteptaţi agravarea boalei! Cereţi la principalele Farmacii şi Droguerii numai „BUWEGEN". Refuzaţi alte preparate recomandate de interesaţi. Literatura lămuritoare trimite contramărci pentru răspuns. Repreezntanţa BUWEGEN, str. Vicenţiu Babeş No. 2 Bucureşti VI.

Cumpăraţi-vă lozul norocos numai la
Colectura Norocului
Banca Em. Marcovici
IAŞI, -- Str. Ştefan cel Mare 15
Tragerea la 15 Iulie 1935

După Congresul Asociaţiei

(Continuarea din pag. I-a)

citeşte, că n'are colaboratori; s'au adus acuzaţii colaboratorilor că au politicianizat-o; aceştia au acuzat pe alţii că au dus campanie contra ei, dar nimeni n'a răspuns la intrebarea: Decând şi care sunt cauzele pentrucare revista este în această situaţie?!

La întrebările puse de mine asupra motivelor care au făcut pe d. Platon să scoată dela conducerea revistei pe cei care o întemeiaseră şi o conduseseră cu vrednicie, cât şi asupra altor fapte despre care D-lui Platon nu-i place să se mai vorbească, am fost oprit de rudele şi prietenii politici ai d-sale. Ba unii mai curajoşi, ca de-al-de Râpă şi Gaman (cumnatul D-lui Platon), m'au ameninţat cu darea afară din sală şi cu stricarea ochelarilor (Ce-or fi având stimaţii colegi cu ochelarii mei ?!)

Dacă depe urma congresului de Duminică a rămas să planeze asupra asociaţiei noastre o atmosferă de suspiciune, acest congres a avut şi o parte bună: Invăţătorii ieşeni s'au convins că actualul comitet al asociaţiei nu-şi face datoria.

Şi pentru început, aceasta este deajuns. I. SAVINESCU

Informaţii

x După lungi investigaţiuni, poliţia a reuşit să identifice pe autorul principal al furtului de pielărie la un magazin de pe str. Cuza-Vodă.

E vorba de un ieşan din str. Şipoţel, care acum se află la Bucureşti. S'au dat telegrame pentru prinderea lui.

x Distinsul cleric ieşan părintele Gh. Niculea se află la Slănic-Moldova, unde-şi face cura.

La „Phoenix"

Ieşenii vor râde astă-seară

Spectacolul „Luna Bucureştilor" se anunţă a fi grandios. — Trei ore de fast, muzică şi dans

Spectacolul de astăzi-seară „Ah! Ah! Luna Bucureştilor", de pe scena teatrului „Phoenix", se anunţă a fi grandios. Dovadă stau răsunătoarele succese obţinute până acum de această revistă, ori unde a fost jucată.

Vor fi trei ore de fast, muzică şi dans, pe care spectatorii ieşeni le vor petrece cu multă plăcere.

Reprezentaţia cuprinde numeroase scene comice, interpretate de cunoscuţii actori dela teatrele „Naţional", „Cărăbuş", „Alhambra" şi „Vox": Dan Dumitrescu, Piu Mironescu, Eugen Obreja, Mia Georgescu, Gimmy Sinclair, Costel Hussar, Anny şi S. Siomin, ş. a.

Surpriza spectacolului va fi numărul extraordinar al frumoasei parisience Nelly Povancier. Deasemenea şi celelalte scene, vor fi extrem de atrăgătoare şi pline de humor şi satiră.

Puţinele bilete care au mai rămas, se pot reţine la cassa teatrului „Phoenix".

ÎN PUSTIU.

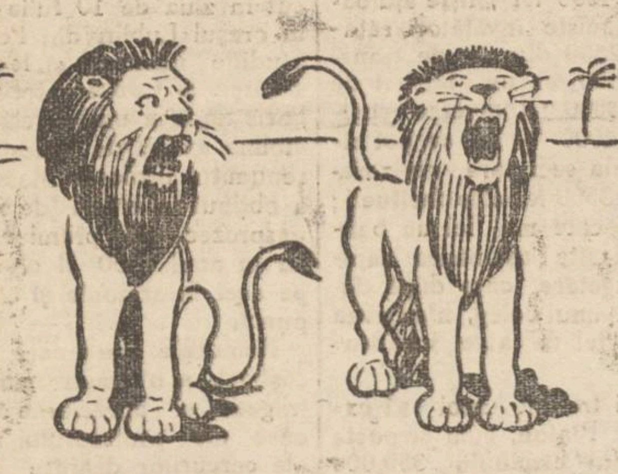

NU MAI URLA VASILE, PENTRU O MĂSEA STRICATĂ, CĂ GONEŞTI VÂNATUL. IA O „TESTA" CĂZUTĂ DIN AEROPLANUL CURSA, BUCUREŞTI-PARIS-TIMBUCTU ŞI ÎNCHIDE PLISCUL.

România
Corpul Portărei!or Tribunalului Iaşi
PUBLICAŢIE DE VÂNZARE No. 117
Anul 1935, luna Iulie ziua 11

Se publică spre cunoştinţa generală că conform adresei Judecătoriei Mixte Iaşi, No. 24092|935, se va vinde prin licitaţie publică în ziua de 19 Iulie 1935, ora 10 dim. averea mobilă sechestrată cu Procesul Verbal No. 906 din anul 1933 de la debitorul căpitan Băluşescu Gheorghe din aşi str. Sărăriei 95 la pretenţia Soc. Econom. şi Impr mut Binele Tuturor din Iaşi următoarea avere mobilă: 1. una maşină de cusut marca „Singer" seria 5400. 2. un birou vopsit negru cu 4 sertare şi unul la mijloc. 3. una oglindă de perete cu rama neagră circa 2 jum. m. pe 0.80 cm.

Vânzarea se va face în Iaşi strada Sărăriei No. 95 la domiciliul debitorului pe bani gata şi în asistenţa Comisarului respectiv.

Şef portărel, BAZALI
Secretar, D. Stancov

Publicaţiune

Comitetul şcolar al Şcoalei Normale de Conducătoare de Grădini de Copii din Iaşi Strada Carp No. 2 aduce la cunoştinţă că în ziua de 20 Iulie a. c. ora 11 dimineaţă se va ţine licitaţie publică în cancelaria şcoalei pentru aprovizionarea pe exerciţiu 1935—1936 cu 22 vagoane lemne esenţă tare. Caetul de sarcini se poate vedea zilnic la cancelaria şcoalei între orele 11—13 şi 16—18.

Comitetul Şcolar

Seminarul Pedagogic Universitar Iaşi — Comitetul şcolar
CONVOCARE

Membrii comunităţii şcolare, părinţii elevilor şi toate persoanele care se interesează de bunul mers al acestei instituţiuni, sunt convocaţi în adunare generală ordinară pentru ziua de 14 Iulie 1935, ora 10 a. m., în localul şcoalei având a discuta următoarea ordine de zi:

1) Descărcarea Comitetului de gestiunea anului financiar 1 April 1934—31 Mart 1935.

2) Votarea bugetului pe anul financiar 1935—1936, aprobat de Onor. Casa Şcoalelor

3) Aprobarea consumării fondului de construcţie din exerciţiul 1934—1935, pentru plata lucrărilor exterioare la noul local.

Aceasta fiind a doua convocare, hotărîrile se vor lua cu orice număr de membri prezenţi.

Preşed. Comitetului Şcolar
Director. *Prof. P. Nicorescu*

DR. M. HELD
MEDIC ŞEF de DISPENSAR
Boli Interne
Venerice — Sifilis
DIATERMIE ŞI RAZE ULTRAVIOLETE
Tratamentul varicelor prin injecţii sclerozante. Tratamentul special al impotenţei.
Consultaţii şi tratamente zilnic dela 7—11 a. m. şi 2—9 p. m.
STR. ANAST. PANU 22 etaj
Hală lângă farmacia Beceanu

AZI la ROXY 2 filme mari răsunătoare cu 12 şi 8 lei intr.
O noapte de dragoste
Şlagăr muzical cu drăgălaşa artistă GRACE MOORE
Al doilea film Ducesa Alexandra
cu Maria Jeritza, Szoke Szakal, Slezac şi Hartman
SILY SIMFONIE şi JURNALUL complectează prog.

DE INCHIRIAT apartamente în str. Toma Cozma 7 bis. Libere imediat.

Abuz de încredere

Parchetul a emis rechizitor definitiv de dare în judecată a d-lui V. Palaghian din str. Pădurei.

Funcţionând ca factor poştal la Iaşi, ar fi semnat în fals mai mulţi destinatori, însuşindu-şi sumele din mandate.

Deasemeni mai este acuzat că în calitate de epitrop al bisericei Barboi şi-ar fi însuşit suma de 80 mii lei din chiria de la imobilele bisericei.

Cabinetul de instrucţie urmează a redacta ordonanţa da trimitere în judecată.

Se înmulţesc clienţii spitalului Socola

Victimele pelagrei

Spitalul Socola din localitate devine neincăpător.

Aproape zilnic sunt aduşi bolnavi din diferite regiuni ale judeţului nostru, precum şi din judeţele limitrofe.

Parte din cei internaţi vin cu recomandaţia medicului legist al parchetului, iar parte sunt aduşi direct la spital şi internaţi.

Un număr impresionant de alienaţi este adus în special din judeţele din Basarabia.

După o statistică sosită zilele acestea la parchet, numai în cursul lunei Iunie au fost internaţi la Socola un număr de 116 bolnavi, dintre cari majoritate din Basarabia.

Se constată că bolnavii sunt în mai toate cazurile săteni suferinzi de pelagră.

Ar trebui autorităţile sanitare să mai dea oarecari îndrumări populaţiei rurale, pentru a şti cum să se ferească de această teribilă boală.

Zel.

Citiţi zilnic Opinia

Epoca din care a izbucnit războiul

(Continuarea din pagina I-a)

vea însă nevoie de un pretext. D. Graur arată cum acest pretext de război a fost căutat în diverse ocaziuni. Atentatul dela Sarajevo a apărut însă în momentul cel mai potrivit. Şi monarhia austro-ungară, care la început în mod ipocrit arăta că va cere Serbiei numai „reparaţ uni nejigaitoare", a pregătit de fapt războiul.

*

In partea epică a lucrării, mai descoperim o serie de amănunte interesante, care colorează fondul ideologic al cărţii.

Aflăm astfel cât de vitreg a fost tratată soţia lui Franz Ferdinand, pentrucă era o simplă contesă, fără sânge domnesc „veritabil". Ea nu era privită ca moştenitoare de tron, ci numai ca „nevasta" lui Franz Ferdinand. Iar copiii ei, deasemenea, nu se bucurau de toate drepturile vlăstarelor regale.

Mai aflăm că între Franz Ferdinand şi împăratul Franz Josef exista o neînţelegere surdă. Adesea dădeau ordine care se contraziceau, derutând complect autorităţile însărcinate cu executarea.

Intr'un capitol special, d. Graur evocă interesant şi figura lui Rudolf, primul moştenitor, fiul lui Franz Josef, eroul tragediei tenebroase dela Mayerling. Din corespondenţa şi articolele rămase dela Rudolf, se constată că a fost un spirit democratic, admirator al Franţei.

De aceia nici dânsul n'a dus casă bună cu împăratul. Franz Josef era prea absolutist pentru concepţiile lui Rudolf şi prea blajin pentru imperialismul mai mult decât tenace al lui Franz Ferdinand.

*

Dar adevărata valoare a lucrării d-lui Const. Graur nu constă atât în anecdotică, cât mai ales în limpezirea apelor acelei epoci, scoţând la iveală tot sedimentul de fapte şi documente, care reconstitue fizionomia politică şi socială a vremii şi a locului.

In prefaţă autorul spune că nu face o operă ştiinţifică. Textul însă îl desminte, nu numai prin bogăţia documentării (sânt citaţi câteva sute de autori, oameni politici, istorici şi gânditori, în tot ce au mai caracteristic în cărţile, discursurile şi discuţiile lor) ci şi prin toată ţinuta lucrării, în care bate pulsul momentului istoric şi intenţia de restabilire a adevărului.

Din acest punct de vedere — preocuparea esenţială a d-lui Graur — lucrarea reuşeşte să oglindească plenar suprafaţa şi adâncul epocii. Autorul înfăţişează în liniile cele mai sugestive aspectul de ansamblu al dominaţiei habsburgice.

Astfel apare clasica metodă de guvernare prin învrăjbire de clase şi naţionalităţi (cazul revoltei lui Horia prezintată în chip elocvent). Apar pofta imperialistă, şi pumnul dictatorial, şi toată reţeaua de intrigi, de oprimări şi de combinaţiuni hipocrite, şi despotice, atât de caracteristice regimului.

D. Graur vorbeşte şi despre intenţiile lui Frantz Ferdinand, care vroia să vâre mai adânc pintenul absolutist. Aşa zisa lui simpatie pentru români se esplică prin aversiunea faţă de unguri şi printr'un mic motiv sentimental. Când a vizitat România, Franz Ferdinand a fost foarte călduros primit de către regele Carol I. Şi mai ales l-au impresionat onorurile domneşti pentru nevasta lui, care în ţara sa nu putea să guste deliciul rangului.

*

Dar Franz Ferdinand în cartea d-lui Const. Graur, după cum am mai subliniat, ca şi Sarajevo pentru Austria, constituie numai un pretext, Pretextul de a putea trece în revistă evenimentele cu miez şi oamenii cu ecou din acea epocă. Incidental în cuprinsul lucrării, sau separat în anexele ei, autorul prezintă o falangă de figuri caracteristice, ca generalul Conraed von Hötzendorf şeful marelui stat major, cancelarul Aehrenthal, Viktor Adler conducătorul socialiştilor, contele Bethlen, etc... Ne vorbeşte de situaţia românilor din vremea ceia, de proectul federal al lui Aurel Popovici, de Iuliu Maniu, Vaida Voevod, etc.

Şi fiindcă am pomenit de d. Vaida, găsim prilejul să relevăm şi „Post-Scriptum"-ul cărţii. D. Graur găseşte cu totul surprinzătoare schimbarea atitudinii d-lui Vaida şi-i aminteşte de lupta pe care a dus-o subt monarhia austro-ungară pentru a apăra drepturile naţionalităţilor. Astăzi d. Vaida, prin mişcarea „numerus valachicus", se combate singur şi îşi anulează tot trecutul. Vina situaţiei generale nu revine minorităţilor, ci împrejurărilor economice.

Dealtfel, în problema naţionalităţilor, rezidă una din principalele teme ale cărţii d-lui Graur. Din toată expunerea faptelor, după exemplul convingător al Austro-Ungariei, se trage logic concluzia că progresul unui stat de naţionalităţi nu se poate obţine decât prin ataşare sufletească şi prin conlucrare armonică între toate ramurile de locuitori. Austro-Ungaria, care n'a înţeles acest lucru, a avut soarta ce se cunoaşte.

Altă concluzie esenţială a lucrării d-lui Const. Graur se referă la regimul politic din fosta monarhie habsburgică. Despotismul a trebuit să plesnească. In evoluţia istorică la care am ajuns, nu este posibilă nici aşa numita „dictatură luminată", cu un dictator drept şi cuminte, care să gospodărească frumos şi cinstit. „Dacă un om atât de idea — spune d. Graur — ar ajunge în fruntea stăpânirii, el n'ar putea fi veşnic pretutindeni. Materialmente şi fiziceşte i-ar fi cu neputinţă să rezolve o singură chestie prin sine însuşi: în toate ar depinde de subalternii lui, care şi-ar avea interesele şi legăturile lor".

Trebuie păstrat şi perfecţionat regimul democratic. Aceasta e concluzia d-lui Graur, iar cartea d-sale înseamnă o sinceră şi elocventă pledoarie pentru democraţie.

In momentul de faţă, când se vorbeşte despre un nou 1914; când se împrăştie ca o nevroză primejdia de război şi când problema naţională este frământată subt toate formele, cartea d-lui Const. Graur intră în cadrul preocupărilor de cea mai intensă actualitate şi de cel mai viu interes. Lucrarea oferă epocii noastre lecţia plină de tâlc a altei epoci, din cenuşa căreia se pot scoate multe şi pilduitoare învăţăminte.

I. BERG

Lozuri norocoase pentru clasa I-a a loteriei 8-a (Tragerea la 15 Iulie 1935)
cumpărați numai la colectura principală
Wagons-Lits Cook
Iași, Piața Unirei No. 1
Încredere și discrețiune

Prinderea unei îndrăznețe bande

condusă de... un polițist particular

Numeroase lovituri în jud. Iași

O periculoasă bandă de spărgători, a fost înaintată Legiunei de Jandarmi, de sub comanda d-lui cpt. Lascar.

Această bandă, compusă d n Gheorghe Rotaru, Ion și Grigore Rotaru, Ilie Tăbârca, Elena și Maria Rotaru și având ca șef pe Ion Rotaru, din serviciul societății „Fiducitatea", a dat zeci de lovituri, la diferiți comercianți din Bivolari, Sculeni și Tg. Copou, unde era „raza" de pază a lui Ion Rotaru.

Acesta, în calitate de gardian, intra ziua prin casele locuitorilor, pe la comercianți, pentru a putea recunoaște locurile mai ușor ; iar noaptea, banda, în frunte cu Ion Rotaru pătrundea în case și comitea furturi. Astfel, au lucrat timp de doi ani furând bani, bijuterii și obiecte în valoare de peste 400.000 lei. Se crede că ei ar fi și autorii a două jafuri din Copou, unde s'au furat bijuterii în valoare de peste jumătate milion lei și monede de aur și argint.

După terminarea cercetărilor, vor fi înaintați parchetului.

AL. VIFOR

LONIA AIKLENDER
ING. JULES HALPERIN
logodiți
Iași București
Felicitările se primesc Duminică 14 Iulie 1935, în strada Lăpușneanu 26.

VREȚI BOGĂȚIE ?
PERSEVERAȚI JUCÂND
— LA —
COLECTURA NAȚIONALĂ
ȘTEFAN CEL MARE 34

Vacanța la Palatul de Justiție

Deși oficial vacanța judiciară începe la 15 Iulie, activitatea în palatul de justiție a stopat încă de acum câteva zile.

Tribunalele nu mai au termene fixate pentru aceste zile, iar împricinați și acțiuni proaspete nu se prezintă.

Avocații au intrat în vacanță și nu mai dau pe la Tribunal ; iar cei ce vin, șomează toată după ameaza, cousumând cafele la bufet.

Sălile palatului sunt pustii.

De la ora 2 jum. p. m. nu vezi de cât aprozii discutând între ei, și câte un avocat mai nevoeș la pândă în adăstarea unui client.

Și clienții nu se arată...

De Luni 15 Iulie vacanța este declarată oficial.

Funcționarii justiției și magistrați, pleacă în concediu pe serii.

Activitatea sumară se va desfășura în orele de dimineață între 9—1 până la 15 Septembrie când totul va reintra în normal.

In tot timpul vacanței secțiunile Tribunalului vor activa fiecare din două în două săptămâni.

S'a stabilit astfel : *Secția I* va judeca în aceste două Luni numai în zilele de : Marți 23 Iulie, Luni 5 August, Marți 20 August, Marți 3 Septembrie.

Secția II. Mercuri 24 Iulie, 7 August, 21 Aug., 4 Septembrie.

Secția 3: Joi 25 Iulie, 8 August, 22 Aug. 5 Septembrie.

Secția 4: Vineri 26 Iulie, 9 August, 23 Aug. 6 Septembrie.

Secția tutelară va judeca din Sâmbătă în Sâmbătă.

In aceste zile se vor judeca numai litigiile care reclamă urgență.

Zilnic va lucra numai parchetul și biuroul de proceduri.

Z. DESSMOND

Informațiuni

x Dela sioniștii-revizioniști.— Cu autorizația Comandamentului militar, Uniunea sioniștilor revizioniști și-a reînceput activitatea prin ședințe zilnice, între orele 16-24.

Invită deci, pe membrii și simpatizanții ei, la prima ședință de deschidere, care va avea loc Sâmbătă 13 crt. ora 9 seara în localul din școala Junimea str. Sărăriei 159.

Vor lua cuvântul d-nii dr. I. Picker, av. A. Kandel și I. Tercatin, cari vor vorbi despre ideologia uniunii sioniste revizioniste, și rolul ei în noua organizație sionistă.

x CERTURI INTRE VECINI.—D-na Betty Leibovici din str. Ciurchi 22, a adus la cunoștința poliției că d. Leizer Cleper din aceiaș stradă ar fi bătut grav pe copila ei Loti în etate de zece ani, călcând-o cu picioarele. Și când dânsa l-a întrebat de ce a fost agresiv, d. Cleper ar fi amenințat-o cu moartea.

D. Cleper, interogat, a declarat că fetița i-a spart un geam și l-ar fi insultat, însă el nu i-a făcut nimic.

x *Wolley-Ball.* — Echipa primă de wolley-ball a asoc. Macaby-Hacoah, va juca la Chișinău contra puternicei grupări Mihaiu Viteazu de acolo. Revanșa va avea loc la Iași, la începutul lunei August.

x In urma demisiei d-lui Gh. Chiuca din vice-președintia și comitetul Sfatului Negustoresc, Sindicatul brutarilor al cărui președinte este d-sa, și care-și avea sediul la Sfat, se mută în alt local.

Probabil că brutarii se vor întruni de acum încolo, în sala de sus a berăriei „Luther".

x Tânăra Irina Tinca din Str. Ponoare, a reclamat justiției că a fost victima unei agresiuni pe când se afla pe str. Lăpușneanu, din partea tânărului I. Aioanei din Str. Sărărie.

x *Conferință* — Asociația Culturală a Femeilor Evreice invită membrele și publicul la conferința ce o va ține Dl. S. Pinsky despre „Complectări la personalitatea lui Maimonide, conferință care va avea loc Sâmbătă 13 Iulie la ora 5 jum. în localul Lojei Bnei Brith, str. Ștefan cel Mare 40.

x Ziarele „Adevărul" și „Lupta" se ocupă în chip elogios de lucrarea d-lor Scarlat Calimachi și S. Cristian: „Călători și scriitori străini despre evreii din principatele românești".

Ziarul „Adevărul" reproduce și prefața volumului.

Dealtfel, despre această interesantă lucrare, ne vom ocupa și noi într'un număr viitor.

Intre două fete...

Pățania unui tânăr ieșan

Un caz nostim se află în cercetarea poliției locale.

E vorba de reclamația d-lui Const. Vulpescu, din cartierul P. Bogdan. D-sa arată că acum cit-va timp d. Const. Agrigoaie, vecinul d-sale, i-a prezentat pe fiica lui, Elena. Fata — spune reclamantul— căuta cu totdinadinsul să-l atragă, gîndindu-se desigur la o eventuală căsătorie, deoarece d. Vulpescu are o frumoasă situație personală.

D. Vulpescu însă, a cunoscut între timp altă fată, pentrucare nutrește sentimente delicate. Dar se vede mereu presat de d. Agrigoroaie care-l obligă să ia fiica în căsătorie. Reclamantul se plînge că ar fi fost chiar maltratat de vecinul d-sale.

D. Vulpescu roagă poliția să intervie pentru a fi lăsat în bună pace, deoarece nu vrea să aibă cu familia d-lui Agrigoroaie nici în clin nici în mînecă.

Rep.

x Durerea de bătături te enervează și te indispune. Remediul îl găsiți în preparatul „ANTICALUS" soluție și pomadă care alină durerile și desființează bătăturile. Depozit Farmacia Dr. Ratianu str. Cuza Vodă 48.

Insemnate lucrări edilitare

la Tg. Neamț

D. Dimitrie Gheorghiță, primarul Tg. Neamț, a fost zilele acestea la Iași.

Astfel am avut prilejul să-i cerem câteva lămuriri asupra nevoilor pitorescului târg de lângă Cetatea lui Ștefan.

— „Odată cu venirea d-lui Nicu Guranda ca șef al organizației de Neamț și orășelul nostru a reînviat, — ne spune d. Gheorghiță.

După ani de zile de negură, târgul își vede visul cu ochii: *lumina electrică.* Comuna se află în posesia unui împrumut de 5 milioane lei, acordat de Casa de economii și cecuri poștale, cu care își va face uzina.

Pe lângă aceasta, am mai căpătat: 100.000 lei pentru facerea unor diguri pe malurile Ozanei; 100.000 lei pentru școala din Humulești ; 325 ha. islaz pentru satele Humulești și Blebea; se repară spitalul și se înzestrează cu cele trebuitoare ; precum și alte îmbunătățiri ce sânt în curs de executare.

Mai avem și alte proecte și nu ne îndoim că ne vom bucura de acelaș sprijin din partea d-lor Nicu Guranda și Leon Mrejeru, pentru ducerea lor la bun sfârșit" — a încheiat d. primar Gheorghiță.

Foarte frumos... *Sp.*

Dela S. P. A.

Animalele sânt chinuite pe străzi în văzul tuturor

și nu intervine nici publicul, nici autoritatea

Odată cu vara a început și sezonul construcțiilor. De dimineața până seara târziu, nu mai contenește șirul de care grele și supraîncărcate. A început și aprovizionarea cu lemne pentru iarnă. Biete mârțoage cu spinarea încovoiată, cu toți mușchii încordați, cu picioare deformate, cu pieptul îngust, urcă sub ploaie de lovituri, străzile accidentate ale Iașului. Aceste animale nu cunosc niciodată odihnă completă, nici hrană îndestulătoare; nu au nici măcar apă la timp; căci în Iașul fără cișmele și de atâtea ori chiar fără apă este o problemă grea să adăpi o vită la timp. Veșnic flămânde, însetate și bătute fără milă de sălbătăciunea cu chip de om pe care o hrănesc cu munca lor, ele sfârșesc viața chinuită mult înainte de vreme. Căci o vită tratată astfel nu poate servi mai mult de 3—4 ani.

Și nu-i destul că munca le este totdeauna peste puteri; priviți cum sunt înhămate: bucăți de frânghie de lanțuri și de sârmă constituesc înhămătura improvizată care intră în carne vie.

Apoi ați observat că 60 la sută din caii de tracțiune sunt orbi? Ochiul e ori scurs, ori cu albeață, căci animalele sânt lovite unde doare mai tare, peste bot, peste ochi, peste burtă. Uneori chiar se bagă coada biciului în nări.

Printre sutele de oameni, ce zilnic asistă la asemenea scene de maltratare a animalelor, nu se găsește nici un profesor, nici un scriitor, nici un preot, învățător, student ori elev? Tocmai în Iașul cel intelectual, focar de cultură? Nu se găsește pur și simplu un om de omenie? Cum ne judecă un străin rătăcit pe la noi din acele străinătăți de unde am copiat atâtea și atâtea legi de protecția animalelor?

Este imposibil să credem că nu este lume care suferă de această stare de lucru. Este nevoe însă ca acești puțini să unească puterile lor într'un efort comun, pentru a face să dispară această neomenie și această rușine.

Autoritățile nu iau nici o măsură. S. P. A. există; dar o societate cu prea puțini membrii poate prea puțin.

M. C.

Citiți zilnic Opinia

Sunteți siguri de un câștig bun
Jucând la Colectura NOROC-BUN
Iași, Ștefan cel Mare 16
TELEFON 321

CANȚONETA CIRIBIRIBIM
arii și melodii din operile : M-me Buterfly, Traviata, Carmen și Martha, le cântă azi
LA ROXY
primadona operei Metropolitan din New Yoik cu vocea de cristal
GRACE MOORE
în marele succes muzical
O noapte de dragoste

Cumpăr și vând Metale, fontă, fier vechi etc.
primiri'o c. p. vu la domiciliu ELIAS AVRAM
Stradela Muzicei No. 11 (prin str. Smârdan)

Vinuri excelente în sticle
VLADIMIR ZAPOROSCENKO
din renumitele podgorii Cezlâc și Borceag
Se desfac cu prețuri extrem de reduse la DEPOZITUL LEIZER PASCARU din stradela Armeană No. 18
(vis-a-vis de Turnul Goliei)

Stațiunea balneară TUZLA
Accesibilă tuturor
Gara Culevcea jud. Cetatea Albă. — Situată pe malul lacului Tuzla cu apă curabilă
Sanatoriul cu băi de nămol al D-lui Dr. Milcovici
SEZONUL DELA 15 IUNIE — 1 OCTOMBRIE
Băi de nămol, sare și mare. — Plajă nouă și întinsă. — Solarium.—La sanatoriu se servește masă bogată.—Se poată lua masa și în case particulare.— Orchestră și parchet.—Comunicația cu marea prin bărci. CHIRII foarte EFTINE (dela 300 lei lunar) Zilnic piață, brutării și magazine bine asortate.—Farmacie nouă cu prețuri moderate.
Statiunea este deservită zilnic de automobile între gara Culevcea si Tuzla.

La CHEMUL ROȘ
STR. CUZA VODA 58
Organdis imprimat
Crêpe de Chine „
Picheturi de vară „
Crepoane „
Tobralco „
Cretoane „
Opal „
Muslinuri „
Eponge
Drill alb pt- haine ofițerești

Ieșeni ! Faceți Ieșenism
Preferați numai norocoasa Colectură
„CREDINȚA"
Iași Str. Lăpușneanu 20 Telefon 120
care lucrează cu personal ieșan, colaborări ieșene.

Aviz Gospodinelor
Săptămâna eftină la CRISTAL
CUZA VODĂ 83
Palat Braunștein
PREȚURI EXTREM DE REDUSE LA TOATE ARTICOLELE

In rate lunare fără aconto
la funcționari, militari și pensionari
vinde noul magazin
BAZARUL GENERAL
din Iași str. Cuza Vodă 11 (vis-a-vis de fosta prefectură de poliție)
Haine gata și de comandă, stofe fine, manufactură, lingerie, tot felul de mătăsuri, pânzeturi, încălțăminte, etc. etc.
Notați adresa: BAZARUL GENERAL, str. Cuza Vodă No. 11

ULTIMA ORĂ

Fostul ministru Aurel Vlad

se declară... inconştient!

D. Aurel Vlad, fost ministru, a fost dat în judecată de intermediarul Simion Damian, care cerea achitarea sumei de trei milioane lei cuvenită dintr'o afacere cu păduri. Tribunalul Deva a admis acţiunea, obligând pe d. Vlad să plătească suma.

D. Aurel Vlad a făcut apel şi şi recurs, procesul venind din nou spre judecare la Timişoara. D-sa a invocat tot felul de motive, iar acum aduce un motiv într'adevăr senzaţional.

D. Aurel Vlad a prezintat un certificat, că în momentul tranzacţiei, suferea de neurastenie şi era inconştient. Fostul ministru se declară astfel singur irresponsabil.

Cazul e viu comentat.

Neînţelegeri la „Frontul Constituţional"

Cazul dela Turnu-Severin

In vederea alegerii parţiale dela 18 Iulie în jud. Mehedinţi, frontul constituţional mareşal Averescu Gh. Brătianu, a convocat o adunare populară la Turnu-Severin. D. Brătianu se obligase să susţie candidatura d-lui Trancu-Iaşi.

Pe neaşteptate însă, întrunirea a fost contramandată. Se afirmă că d. Gh. Brătianu nu-şi poate respecta promisiunea, deoarece d. Nicoară, şeful georgiştilor din Mehedinţi, nu admite altă candidatură.

Astfel, în momentul de faţă, nu se ştie dacă georgiştii vor mai susţine candidatura d-lui Trancu-Iaşi. Intr'un asemenea caz, s'ar putea produce o ruptură între georgişti şi averescani.

Alt comerciant arestat

în legătură cu sustragerile de materiale din localitate

In legătură cu sustragerile de unelte şi materiale dela fabricele de pielărie din Calea Galaţei, şi în care sânt amestecaţi cunoscutul client al poliţiei Ion Morănescu şi comerciantul Leibovici din şoseaua Naţională, s'a mai produs azi o arestare.

E vorba de comerciantul Nathan Caizerman din Str. Lozonski.

Se caută a se stabili, dacă aceştia n'au vreo legătură cu furturile de piese din gara locală.

Informaţiuni

x SERBARE LA COPOU. — Societatea de binefacere şi ajutor „Moldova" din Str. Stroescu organizează pentru seara de 13 luliie o frumoasă serbare la Copou, pentru mărirea fondului de ajutor al Societăţii.

Comitetul organizator pregăteşte variate surprize şi distracţii. Bazar cu numere câştigătoare.

Muzica reg. 2 Transmisiune va delecta publicul cu ariile cele mai noui.

x VIOL — Parchetul cercetează reclamaţia tinerei Aurelia Fabert de 16 ani, originară din Pd. Iloae.

Tânăra se plânge că ar fi fost violată de d. Mihai Botez, agent perceptor la Podu Iloae.

Reclamanta se constitue parte civilă cu suma de 100 mii lei.

x Tribunalul a respins cererea de evacuare introdusă de d-na Otilia Braunştein în contra d-lui Veinstok, directorul Orfelinatului din Str. Mârzescu.

x INTRE RUDE. — D. Const. Corduneanu din str. Spitalul Paşcanu 8, s'a plâns parchetului contra socrilor săi Maria şi Theodor Calistru, cu acelaş domiciliu.

D. Corduneanu a reclamat că socrii d-sale i-au violat domiciliul, l-au insultat şi l-au lovit.

Organele poliţieneşti fiind autorizate de parchet să facă cercetări, au interogat pe d. Calistru care a declarat că ginerele d-sale îşi maltratează soţia şi l-ar fi maltratat şi pe dânsul.

Cercetările continuă.

x D-na Herminia lt. Călin din Str. Eternitate, a cerut justiţiei să oblige pe soţul ei lt. Gh. Călin din reg. 2 Transmisiune cu care se află în divors, să-i plătească o pensie alimentară de 6 mii lei lunar.

x Medicul legist a înaintat ieri parchetului raportul de autopsie făcută lui Ion Malai găsit asasinat în str. Eternitate.

S'a stabilit că moartea provine în urma unor puternice lovituri, date în cap cu un corp cotondent.

Ion Chistol autorul crimei a fost menţinut arestat şi urmează a fi depus la Galata azi după amează.

x Femeia Maria Vornicu din Str. Ţutora 7, a reclamat parchetului pe soţul ei Neculai Vornicu.

Reclamanta se plânge că soţul ei ar maltrata copiii, ameninţând'o şi pe dânsa cu moartea.

x *Profesorii Asociaţi str. Sărărie 115* prepară eleve, elevi în vacanţă, la toate obiectele cu preţuri moderate. Incepătorii învaţă Franceza, Latina, Matematici.

x Durerile de măsele găurite şi stricate se calmează instantaneu cu CLORALIN WERNER mai ales dacă se ia şi o tabletă de antinevralgic PIROFEN WERNER. Preparate de Farmacia Werner-Iaşi. 9

SHYRLEY TEMPLE

PROCESUL D-LUI G-RAL CIHOSCHI

Buc. 12—S'a fixat termen la 24 Octombre pentru judecarea d-lui general Cihoschi.

Completul de judecată va fi format din 32 consilieri, în frunte cu d. Volanschi primpreşedinte al Casaţiei.

Acuzarea va fi susţinută de d. procuror C. Viforeanu.

In apărare, e inscris până acum avocatul I. Gr. Periţeanu fost ministru.

Un meseriaş ajuns cerşetor

pe străzile Iaşului

In zorii zilei, un gardian public a surprins pe stradă un individ care cerşea.

Condus la poliţie, dânsul a declarat că se numeşte Marin Sandu, e din Bucureşti, Calea Griviţei 158. Pe vremuri se ocupa cu legătoria de cărţi, dar nemaiavând de lucru, a venit la Iaşi să-şi caute o ocupaţie.

Nici în localitate n'a găsit nimic de făcut şi ca să nu moară de foame, s'a hotărât să cerşească.

82 I. C. Brătianu cumpără AUR plătind cel mai bine

Evenimentele de astăzi la Sinaia

Audienţa d-lui Titulescu la Rege. Consiliu de miniştri în tren

Sinaia 12.—D. Titulescu a sosit ieri la prânz şi a rămas în vagon până la ora 4 şi jum. p. m. In acest timp a avut o lungă convorbire cu d. Savel Rădulescu.

Apoi d. Titulescu a vorbit la telefon cu d. Tătărescu; iar aseară la ora 7 a fost primit în audienţă de Rege.

D. Titulescu a refuzat să facă declaraţiuni ziariştilor.

*

Bucureşti 12. — Trenul jugoslav cu prinţul regent Paul, a intrat în ţară aseară, pe la Jimbolia.

Trenul are 7 vagoane; iar prinţul e însoţit de ministrul Antici, de un aghiotant şi de d. Gurănescu ministrul României la Belgrad.

Trenul soseşte la Sinaia azi la ora 11.

*

Azi dimineaţă pleacă din Bucureşti, la Sinaia, membrii guvernului în frunte cu d. Tătărescu.

Pe drum, va avea loc un consiliu de miniştri.

*

La ora 1 p. m. are loc un dejun de gală la castelul Peleş.

După amiază va fi prima întrevedere între M. S. Regele Carol şi prinţul-regent Paul, în prezenţa d-lor Tătărescu, Titulescu, general Angelescu şi ministrul jugoslav Antici.

*

In cursul acestei luni, d. Titulescu va pleca la Bad-Gasstein să-şi facă cura, iar în August se va duce la Bled, la conferinţa Micei Antante

Problema Habsburgică

Una din principalele probleme în discuţie este chestiunea Habsburgică.

Cercurile informate cred că, în urma explicaţiilor date de guvernul austriac, chestia Habsburgică n'are un caracter alarmant. Deocamdată nu-i primejdie de revenirea Habsburgilor pe tron.

Un testament senzaţional în arhiva adusă dela Moscova

Cazul dispariţiei milionarului Văleanu

Bucureşti 12.—Ziarul „Universul" anunţă că, printre actele aduse de la Moscova, s'a găsit şi testamentul milionarului Văleanu din Bucureşti.

Se ştie că Văleanu a dispărut, în chip misterios, în Martie 1920. Şi de atunci nu se mai ştie nimic despre dânsul.

Rudele lui Văleanu au cerut să fie puse în posesia averei dispărutului, — ceia ce justiţia a încuviinţat.

In testamentul adus acuma dela Moscova, Văleanu lasă întreaga avere pentru scopuri de bine-facere şi în special înzestrează Eforia Spitalelor Civile.

In ce priveşte rudele, sânt prevăzute numai două mici legate, în favoarea d-nei Zoe Manu şi a d-lui dr. Tomescu.

Partea senzaţională a testamentului este afirmaţiunea lui Văleanu că *presimte că va fi ucis.* El înşiră numele câtorva persoane care-l duşmănesc şi le bănueşte că pun la cale asasinarea lui. Această destăinuire se potriveşte foarte bine cu dispariţia enigmatică a milionarului.

Testamentul a fost înaintat la parchet, pentru cercetări.

x A fi frumoasa şi atrăgătoare este problema ce rezolvă **Crema Miraculoasă.** Această cremă distruge petele şi coşurile de pe obraz, albeşte şi catifelează pielea dându-i un parfum delicios. Depozit Farmacia Dr. Ratianu strada Cuza Vodă 48.

Ştiri poliţieneşti

Fabrica „Ghiaţa"

concurat i neloaial

Dl. Iacoby, directorul fabricii „Ghiaţa"-Abator, a reclamat gardianului public din Piaţa-Unirii că tânărul Al. Ştefăniu din Cornesti Iaşi, a venit în oraş cu două căruţe cu ghiaţă naturală, pe care o vinde la cofetarii din centru.

Ghiaţa era dela firma Gh. Niculescu din Cornesti.

Ştefăniu este cercetat la poliţie.

Agresiune contra unui sergent de stradă. — Gardianul public I. Chelaru a raportat că a fost lovit şi ultragiat fără motiv de Vico Milian din str. Lascar Catargi 30 şi Vlad Enicu, portar la hotelul Continental (piaţa Cuza Vodă). Aceştia au fost în stare de ebrietate.

FURTURI.— Dl. M. Goldştein, librar din str. Lăpuşneanu 9, a reclamat că i s'a furat din prăvălie suma de 100 lei şi opt stilouri.

Este bănuit meseriaşul Iacob Fişer din str. Brăteanu 9.

— Femeea Sura Ţinerman din str. C. Vodă 71 s'a plins poliţiei, că i s'a furat un geamandan cu patru cămăşi, o poşetă cu 300 lei, două rochii, o bască şi o pereche mănuşi.

— Un furt de broşuri s'a comis la chioşcul de ziare al d-lui Maer (str. Ştefan cel Mare).

Un comerciant evreu

trece la creştinism

Piatra-Neamţ 12.—Provoacă senzaţie cazul comerciantului Iacob Lanţet din com. Bicazul Ardelean.

Acesta a făcut acum câtva timp un voiaj în Palestina.

Reântorcându-se în comuna natală, comercianţu a trecut la creştinism, primind numele de Petru Iacob. Apoi s'a căsătorit cu servitoarea părinţilor săi.

x Dl. Gh. Crâşmaru din Tg.-Copou, lăcătuş-mecanic la fabrica „Textila", ne roagă să arătăm că n'are nici o legătură cu persoana cu acelaş nume, cercetată recent la poliţie.

UN LOZ NOROCOS NUMAI — LA — „Colectura Naţională" IAŞI Ştefan cel Mare 34

DENTISTUL I. GOLŢMAN
STR. CUZA VODĂ No. 62
(colţul Piaţa Unirei, intrarea prin boltă lângă Socec)
Execută lucrări moderne. Danturi complecte şi parţiale cu material incasabil fără cauciuc
PREŢURI REDUSE

Medicament mic cu efecte mari!
BATURIN
vă scapă sigur şi definitiv de bătături scoţând bătătura cu tot cu rădăcină. A se urma exact modul de întrebuinţare.
Depozit:
Farmacia Dr. Beceanu
Iaşi, Piaţa Halei

Căminul cultural „Ion Creangă"

din satul Trifeşti (Iaşi)

In satul Trifeşti, jud. Iaşi, a luat fiinţă în anul acesta Căminul cultural „Ion Creangă", animatorii mişcării fiind preotul Const. Sinescu şi învăţătorul M. Marcu din acea localitate, care prin sfatul lor, au căutat să grupeze un număr de săteni şi să lupte pentru mai binele semenilor lor.

Acest cămin cultural, pentru ziua de Duminică, 7 luliie a. c. a organizat o frumoasă serbare, cu concursul elevilor de curs primar şi a celor de la Grădina de copii în colaborare cu cercul pastoral de sub preşedinţia preotului T. Vrănescu. In orele de dimineaţă, s'a oficiat la biserica satului o slujbă impresionantă de un sobor de şase preoţi, iar în orele de după amiază, la localul Căminului cultural, curtea a fost mult neîncăpătoare pentru numărul de săteni, care au venit să asiste la serbare. La ore 3 p. m. serbarea se deschide cu „Imnul Naţional". Prin înălţătoare cuvinte, preotul satului, Const. Sinescu, arată rostul înfiinţării Căminului, îndemnând sătenii să strângă rândurile în jurul acestei societăţi, iar preotul T. Vrăuenca-Probota, în cuvântarea ce a ţinut, arată grija ce trebue s'o avem pentru a îndruma pe căi bune paşii tineretului satelor noastre.

Urmează un bogat program compus din coruri pe voci, încitări şi dansuri naţionale. Au făcut deosebită impresie dansurile naţionale executate admirabil în ritmul muzicei de către micuţii copilaci dela Gr. de Copii. La urmă învăţătorul M. Marcu, printr'o inimoasă cuvântare, arată că societatea culturală-care a luat fiinţă în sat, şi-a început activitatea în mod public. Insistă asupra faptului că să se lase la o parte cântecul şi jocul aşa zis „modern" şi să se întoarcă la frumoasele jocuri şi cântece curat româneşti.

Spectator

Pentru restabilirea unităţii

partidului liberal

Consfătuirea dela Capşa

Bucureşti 12.— Ieri au luat dejunul la Capşa d-nii Gh. Tătărescu, I. Inculeţ, V. Sassu şi dr. Costinescu.

S'a examinat situaţia din partid şi nevoia de a se reface unitatea şi disciplina.

S'a admis că, în acest scop, trebueşte limitate activitatea diverselor grupe (Grupa H.; „Păreri Libere" etc.).

Consfătuirile vor continua.

Chestia georgiştilor

„Zorile" afirmă că anturajul d-lui Dinu Brătianu continuă acţiunea pentru reîntregirea partidului prin împăcarea cu georgiştii. Se va trece la acte pozitive îndată după ce partidul se va retrage dela guvern.

Impăcarea cu d. dr. Angelescu

Ieri după amiază, d. dr. Angelescu a avut o întrevedere cu d. Tătărescu.

Primul ministru a promis că-i dă 60 milioane dintr'un împrumut la Cek, iar 40 milioane pe cale de credite extraordinare.

Astfel, d. dr. Angelescu s'a declarat mulţumit, renunţând la demisie.

De la d. Tătărescu, ministrul instrucţiei s'a dus la d. Dinu Bratianu şi l-a pus în curent cu rezultatul obţinut.

Navigaţia pe Nistru

T.hina 12.— Continuă lucrările pentru refacerea podului pe Nistru, între Tighina şi Tiraspol. Podul va fi gata până la 8 August.

In curând se va organiza şi navigaţia pe Nistru, în care scop va începe dragarea râului.

Zăpadă în Iulie!

A nins ieri pe valea Prahovei şi în Dîmboviţa

Pe valea Prahovei şi în regiunea Braşovului s'a lăsat ieri un frig ca de iarnă.

A nins destul de abundent pe Bucegi şi pe muntele Postavaru.

Se anunţă şi din Târgovişte că ieri a nins în jud. Dâmboviţa, pe alocuri depunându-se omătul destul de gros.

E lucru neobişnuit la noi, să ningă... în luna lui Cuptor!

Valize direct de la producător
din piele veritabilă, pergament, vulcan, fibră, găsiţi numai la noul atelier de articole de voiaj
„VALIZA"
Str. I. C. Brătianu 165 (vis-a-vis de Brutăria Forşt)
Se execută orice fel de îmbrăcăminte şi reparaţiuni.
Preţuri derizorii

Inainte de a pleca la băi
procuraţi-vă toate articolele de parfumerie şi toaletă la cel mai eftin şi asortat magazin
„VULPEA"
Proprietar *Isac Goldenberg*
Str. Cuza Vodă No. 1

SALA PHOENIX
Marele turneu de reviste
cu actorii teatrelor Cărăbuş şi Alhambra joacă Vineri seara 12 luliie în formidabila revistă
Ah! Ah!
Luna Bucureştilor
revistă în 2 acte şi 28 tablouri de Petre Andreescu şi P. Romeo. In rolurile principale: Dan Demetrescu, Piu Mironescu, Any şi P. Siomin, Myra Georgescu, Eugen Obreja, Gimmy Sinclair, Costel Husar. — Celebrul cor „Fraţii Zaţev" în ultimul şagăr „Bolero de Ravel". Dirijează Petre Romeo.
Biletele la Cassa Cinema „Sidoli".

Nicăieri mai bine Nicăeri mai eftin
Nu puteţi cumpăra articole de manufactură, stofe şi mătăsuri, ca la noul magazin
FRAŢII BARASCH
STR. CUZA VODĂ 50 (lângă Micul Paris)
care s'a dovedit că este cel mai asortat şi cel mai avantajos magazin

GRADINA POMUL VERDE
Azi Vineri 12 Iulie 1935 orele 9 jum. seara
primul spectacol dat de mondialul star al teatrului evreesc
MICHEL MIHALESCO
Marea operetă — Şagărul sagunii
ULTIMUL DANS
Operetă muzicală în 3 acte — Decoruri şi costume proprii
REŢINETI

ANUL XXXI No. 8474

ABONAMENTE

Lei 350 pe un an
„ 180 „ 6 luni
„ 90 „ 3 „
„ 1000 Instituții publice

ATELIERELE TIPOGRAFICE
IAȘI. — STR. LĂPUȘNEANU 37

Telefoane { Redacția 391 / Administrația 394 / Serviciul de noapte 367

1 LEU

OPINIA

Ziar popular cotidian

DUMINICA 14 IULIE 1935

SERIA 61-a

BON
No. 38
OPINIA
PREMII GRATUITE

Dezmăț degradant

Ziarul „Dreptatea" oficiosul partidului național-țărănesc, destăinuește un fapt impresionant.

O descindere polițienească, ilegală și brutală, s'a făcut la locuința unui mic negustor din Găești,— sub un pretext oarecare, dovedit apoi ne'ntemeiat.

Adevăratul motiv însă (precizează „Dreptatea") al acestei procedări, este că negustorul trimisese d-lui Maniu o scrisoare cu unele relatări politice.

Scrisoarea era închisă și—conform Constituției—singur destinatarul avea dreptul să utilizeze conținutul. Dar se vede că acest drept și l-a luat astăzi, și poliția. Adica, se violează secretul scrisorilor,— bineînțeles, cu concursul Poștei care comite, și ea, un abuz de încredere.

Dacă guvernul menține regimul excepțional, încă nu există justificare pentru violarea secretului corespondenței; pentrucă regimul excepțional a fost limitat la cenzura presei și la stare de asediu în unele regiuni ale țării.

Iată, așa dar, în ce împrejurări de violentare și ex-lex, sântem siliți să trăim astăzi! Și totuși, se mai vorbește de modificarea Constituției, pentru „întărirea executivului"...

Ce să mai întăriți, domnilor, câtă vreme, cu Constituția de astăzi, puteți face tot ce vă place? Nimeni și nimic nu împiedecă cele mai extraordinare samavolnicii. Dacă cumva n-ați observat-o, încercați și vă veți convinge.

Dar încă un lucru.

Asemenea sistem urât de spionaj se întrebuințează contra unui om ca Iuliu Maniu, fost prim-ministru al țării întregite.

„Ceiace ungurii nu i-au făcut d-lui Iuliu Maniu (accentuiază „Dreptatea"), îi fac acuma românii!"

Intr'adevăr, e neînchipuit de rușinos.

Și sântem convinși că guvernul nu poate săvârși asemenea fapte. E opera specială a unui nucleu polițienesc, peste capul guvernului. Cine, oare, voește și sprijină astfel de metode, care înjosesc cumplit societatea noastră?!

G.

Armata curioasă a Abisiniei

In Abisinia continuă pregătirile pentru înzestrarea și modernizarea armatei. Totuși în bună parte se păstrează și trupele vechi, Clișeul nostru prezintă diverși ostași abisinieni din aceste trupe, cu îmbrăcămintea și armele lor curioase.

Averea Habsburgilor

evaluată la 450 milioane lei

Am relatat că la Viena s'a instituit o comisiune specială pentru evaluarea averii Habsburgilor, ce ar urma să fie restituită familiei imperiale în cazul când s'ar reîntoarce în Austria.

Comisiunea și-a terminat lucrările, stabilind că averea familiei de Habsburg se ridică la suma de 20 milioane shilingi, adică 450 milioane lei. Averea se compune din palatul Wartholz (neocupat până astăzi) și din trei case la Viena un bockhaus la Budapesta și multe moșii, toate vândute unor particulari. In două din casele dela Viena, sânt instalate cafenele.

Dacă moșiile și clădirile nu vor putea fi răscumpărate, statul austriac, la momentul necesar, va despăgubi prin numerar familia de Habsburg.

Intrevederea de la Sinaia

PRINȚUL-REGENT PAUL al Jugoslaviei, care a sosit la Sinaia pentru a avea conversațiuni politice cu regele și cu guvernul român.

Cetiți

ULTIMA ORA

In pag. 4-a

Dar oamenii?

Am redat ieri comunicarea impresionantă și justă de la S. P. A. (Societatea pentru protecția animalelor) despre felul cum sânt chinuite animalele.

„Publicul vede și nu reacționează"—spune S. P. A.

Dar publicul mai vede ceva. Vede cum sânt chinuiți oameni, hamali care se încovoae sub povara încărcăturii; copii, numai piele și oase, chinuiți la munci grele și care nu știu ce-i bucuria copilăriei. Oameni de serviciu maltratați fizicește și sufletește. Șomeri care-ar fi bucuroși și de maltratări, numai să aibă unde munci. Tineri distruși moralicește, care înebunesc sau se sinucid; femei nenorocite care se vând etc. etc.

Publicul și autoritățile văd toate acestea, și nu intervin; nu pornesc să amelioreze un produs oribil al unei vitrege așezări sociale.

Și atunci, parcă mai urgent ar fi să se îndrepte munca și bună voința în folosul sărmanilor oameni, decât în al animalelor...

Lr.

Bănci îndestulătoare

pentru grădinile Iașului

D. aj. de primar Jenice Popovici a comandat 100 d bănci pentru grădinile publice ale Iașului.

Băncile au și fost executate și sunt așezate în grăd na Copou câteva pe str. Carol, câteva în grădinița de lângă „Trianon", iar restul în grădina publică din str: Ghica-Vodă, care deservește populația acelui cartier.

D. J. Popovici a mai dat o serie de dispoziții personalului de serviciu, pentru buna supraveghere și orânduire a grădinelor publice.

Vilegiatura tinerilor și a bătrînilor

Suntem în frigurile vilegiaturei. Ori ce Român care se respectă, trebue să plece la munte sau la mare. Dacă se întorc mai bine sau mai rău, aceasta este altă chestiune. Ceia ce-i sigur, este că să întorc cu punga goală. Și dacă joacă la ruletă, rămân datori la prieteni.

Aceste friguri de plecare sunt explicabile la tinerețe. Tineretul este și trebue să fie veșnic în mișcare. Plecarea din casa părintească sau din nou cuib al căsniciei, este o condiție „sine qua non" a înoirei forțelor. Calătoria, frumusețile naturii, foloasele vilegiaturei, excursiile etc. de sigur au fost cintate sau mai bine zis binecuvântat de toată lumea. Farmecele vilegiaturelor cunosc toți cari le-au făcut.

De o lună, mă întreabă toată lumea unde mă duc? Eu le-am răspuns: *acasă.*

Iată ce spuneam astăzi uror prieteni: Cînd eram de 20-30 și chiar 40 de ani, sburam cu o viteză tot mai accelerată. Dela 40-50 spre 60 ani, viteza a fost mai moderată. Dela 60 ani sbor imprejurul casei. Anii trecuți m'am dus în vilegiatură de dragul copiilor mei. Am regretat că am părăsit casa.

Totdeauna am spus că este de admirat acel bătrân care'și cunoaște puterile. Este o nenorocire pentru un bătrân care are prea multă încredere n forțele lui. Bătrînul trebue să se retragă din lupta vieți atunci cînd vede că este în declin.

Adelina Patti a rămas și azi privighetoarea lumei, căci n'a cîntat de cât atâta vreme cit era în ascensiune. Adelina Patti n'a avut declin. Am ascultat pe Sarah Bernard cînd era de 40-50 ani. La această vrîstă era o neîntrecută tragediană. Mi-am pierdut iluziile de Sarah Bernhard când la 70 ani juca pe tinerica.

Vă voi povesti ceva autentic: Acuma 5 ani am urmărit vr'o 2 luni de zile pe 2 domnișoare care eșiau la plimbare cu bunica lor care avea 80 ani. Aceste domnișoare erau de o violciune extraordinară. Una o ținea pe bunica de un braț, cealaltă de celalt braț. Nu mergeau ci sburau: Mi-a rămas și azi în minte însuflețirea cu care sburau. Biata bunicuță trebuea să sboare și ea. După 2 luni au înmormântat-o!

De sigur, mulți vor zice că sunt și excepții. Recunosc adevărul. Câți bătrâni dau înainte celor tineri? Și câți tineri sunt mai bătrâni ca noi?!

Concluzia—Bine ar face mulți doctori și mulți tineri să ne lase în pace pe noi bătrânii, căci ne simțim mai bine acasă decât în vilegiatură. Și chiar cei tineri să stea acasă dacă n'au parale...

V. TEODOREANU
profesor

Din toată lumea

Oameni grași pot fi subțiați. — La Budapesta s'a amenajat o clinică specială pentru subțierea oamenilor grași. Prima operație a avut loc zilele trecute și a reușit deplin.

Pacientul era uu bărbat, care cântărea 176 kilograme. Chirurgul a lucrat timp de 3 ore și jumătate, extrăgând 42 kilograme de carne și grăsime. Pielea trupului a fost întinsă și cusută la loc. Bolnavul a stat trei săptămâni în clinică, de unde a ieșit atât de subțiat, încât n'a fost recunoscut.

După acest caz, clinica din Budapesta a primit mai mulți clienți. Aproape toți cântăresc peste 150 kilograme și doresc să piardă câteva zeci de kgr.

•

Un milion lei pentru un dinte.—Dentistul Harold Bakerman din Hollywood a fost dat în judecată de o artistă de cinema Gwen Maylor. Medicul era acuzat că a stricat un dinte al pacientei, reclamanta fiind nevoită să-și pue un dinte fals.

Procesul a pasionat cercurile americane. In fața tribunalului au defilat numeroși artiști de cinema, care au recunoscut că greșeala dentistului a adus mari prejudecii vedetei. Pentru o artistă de cinema, un dinte fals înseamnă... un dezastru!

Având în vedere acest lucru, tribunalul a acordat despăgubiri în sumă de zece mii dolari, adică un milion lei. Și totuș artista a făcut apel, socotind că dintele ei merită un preț mai mare!..

Se poate cumpăra inteligență!—Se știe că dorința părinților este de a avea copii inteligenți. In Japonia acest lucru se rezolvă printr'o curioasă superstiție. Niponii cumpără... inteligență! Când copii împlinesc 13 ani, pornesc în pelerinaj cu părinții lor, ducându-se la templul Hoorinji din Kioto. Acolo îngenunchiază în fața altarului și rostesc o rugăciune specială.

Părinții aduc diverse daruri, iar preoții oferă copiilor o „mâncare sfântă". După credința locului, acea mâncare luminează mintea fetițelor și băeților.

Această superstiție e destul de răspândită în Japonia și mulți cred că într'adevăr inteligența se poate obține la templul din Kioto.

•

Campionul loteriei. — Un anume James Rolton din Dublin (Irlanda) a fost proclamat campion al loteriei. El joacă nu numai la loteriile din Anglia, ci și la cele din alte țări. Și până acum n'a pierdut niciodată.

Toate cele 150 lozuri pe care le-a avut până acum, au fost câștigătoare, aducându-i în total suma de 2000 lire, adică un milion și jum. lei.

Unul care câștigă de 150 ori la loterie, merită într'adevăr titlul de campion!..

CEI MAI CELEBRI cinci oameni din lume

In fiecare an, ziarul „The Variety" din New York face anchetă în public, spre a stabili care sânt cele mai celebre cinci personalități ale anului. Ancheta pentru 1935 s'a terminat zilele trecute și a dat următorul rezultat:

D. *Mussolini* a întrunit cele mai multe voturi. Al doilea este d. *Rossevelt*, președintele Statelor-Unite. In ordine s'au plasat cancelarul *Hitler*, împăratul *Selassie* al Abisiniei și noul campion mondial de box *Jimmy Braddock*.

Ultimii doi au apărut anul acesta pentru prima oară în ancheta respectivă. D-nii Roosevelt și Hitler sânt trecuți pentru a doua oară, iar d. Mussolini este indicat pentru a patra oară în ultimii șase ani.

Cîteva precizări în chestiunea gazelor de luptă

Aflându-mă în Iași în ziua de 24 Iunie a. c. citesc în ziarul „Opinia" No. 8457. apărut în acea zi la rubrica, medicina pentru toți, un articol intitulat „Gazele de lupte" semnat de Dr. A. Socolovschi.

Colegul afirmă (redau textual rândurile): „gazele precum se știe au fost întrebuințate prima dată de nemți în Aprilie 1915 Gazele se răspândeau prin grenade speciale, care explozând, eliminau un lichid cu evaporarea căruia aerul se făcea inapt pentru respirație, compoziția lor chimică de pe atunci era secretul armatei germane".

Cine a cetit broșurile de popularizare privitor la gazele de luptă și toți acei care au audiat nenumăratele conferințe publice ce se țin în toate orașele și comunele rurale de către comitetele de apărare pasivă, știe că primul atac chimic executat de germani în ziua de 22 Aprilie 1915 pe frontul franco-englez, a fost prin emisiune de valuri, iar nu prin „grenade speciale". Acest eveniment memorabil a rămas viu în mintea fiecăruia, prin urmările dezastruoase la care a dat loc provocând 15.000 pierderi (gazați) în armatele aliate și marcând totodată începu'ul adevăratului războiu chimic. Acest atac a fost dat cu clor, substanță de mult cunoscută.

Grenada toxică la care probabil se referă autorul, a fost întrebuințată cu un an mai înainte, în August 1914, de către francezi și nu conținea decât o concentrație foarte slabă de sufocante și care nu necesită cel puțin întrebuințarea vre unui aparat de protecție.

In coloana a doua a articolului vorbind de gaze sufocante, autorul scrie: „deobiceiu dela 8—12 minute vine moartea, dacă între timp nu se dă ajutorul necesar. Viața individului otrăvit este în pericol încă două săptămâni"...

Fără a mă formaliza de exprimarea nefericită sunt surprins totuși derapiditatea sfârșitului letal al unui intoxicat cu cedem pulmonar, când declararea acestui cedem și evoluția lui pentru a putea determina o asfixie, necesită câteva ore, așa după cum vedem descrise simptomele gazării în cel mai elementar tratat de patologie generală.

Mai jos citim la rubrica gazelor iritante: „toate aceste gaze n,au nici miros nici gust dar provoacă imediat inflamarea acută a ochilor, nasului și gâtului si ca urmare strănutare, guturai, acces de

(Continuarea în pag. II-a)

Hai la Brăila!

de *arhimandritul Scriban*

Atât de deosebit e Târgul Iașului de Brăila noastră de azi?

Și unul și altul se pot lăuda cu împrejurimile. Dar împrejurimile unuia sunt *frumusețele* dealurilor; ale Brăilei minunățiile apelor,

Tocmai fiindcă frumusețele ei sunt altele decât ale Iașului, se cuvine că moldovenii să se scoboare până la dânsa și să guste farmecul ei. Când prețurile de călătorie, de Sîmbătă până Luni, sunt de 75 la sută, înseamnă că, fără multă cheltuială, te poți avânta să guști vrăjitele privelești ale apelor, plutind cu luntrea printre sălcii.

Pe acestea, oridecâte ori le guști, nu te saturi niciodată. Le-am gustat și alaltăieri, la deschiderea Lunii Brăilei. Ca dunărean ce sunt, le-am mai gustat și alte ori dar tot nu pot spune că mă satur vreodată de ele.

Cu cât mai mult le vor gusta ieșănii și moldovenii în deobște, care au la ei acasă destule frumuseți, dar de alt soi. De aceia se cuvine să se folosească de Luna Brăilei și să se scoboare la minunația apelor.

Luna Brăilei s'a deschis la 6 Iulie. A fost o aleasă serbare, în grădina orașului, de unde ți se deschide larga priveliște a Dunării, a Bălții și a înaltelor dealuri ale Dobrogei.

Brăilenii au făcut ce au putut pentruca să înfățișeze privirilor o expoziție cu ce au și ce se lucrează la ei. Sunt lucruri destule care se pot vedea, fiindcă un oraș de carat mărfurile peste mări are tot de fel de unelte și lucrări, care nu se pot vedea pretutindenea.

Dar oricât aceastea te pot opri în loc să le privești, nu sunt ele temeiul Lunii Brăilei. Nu pentru aceastea trebuie să fii în portu nostru dela Dunăre, ci pentruca să guști taina apelor, desișul sălciilor, lumea păsărilor din Balta Brăilei. Nu degeaba naturalistul neamț *Kurt Flöricke*, venit la noi sub stăpânirea nemțească, în 1918, a scris despre lunea înaripatelor numindu-le *ein Vogelparadies* (Raiul păsărilor).

Nu numai aceasta l-a minunat pe el, ci toate privelștile Bălții, adică ale ținutului dintre Dunărea mare a Brăilei și cea zisă Dunărea veche de la Măcin. Aceasta, împreună cu Delta și cu cealaltă Baltă, a Ialomiței, sunt ținuturile pe care Neamțul le numește fără pereche în toată Europa.

Era covârșit de încântare, când scria despre ele, în cartea sa *Donaufahrten und Donauwinderungen* (Călătorii și hoinăreli dunărene).

Cetirea cărții acesteia e o desfătare. Din ea îți dai seamă ce frumuseți și ce bogății avem noi în aceste ținuturi fără seamăn ale Dunării noastre.

Și acum, iată, le avem puse la îndemână mai ușor prin luna Brăilei. Să se lipsească atâția, care nu le-au văzut, a gusta desfătarea călătoriilor răcoroase, la umbra sălciilor, însoțiți de zborul pescărușilor și de bălănii care privesc țintă de pe mal? Nu Nu. Luna Brăilei trece iute. Acum e prilejul de pornit ladrum și să te trezești dimineața pe malul Dunării.

Ziua de 6 Iulie era călduroasă. Cu toate acestea, cum am ajuns la Dunăre, pe malul de unde iei vaporul spre Galați, îndată am simțit răcoarea apelor.

Când mai mulți prieteni din Asociațiunea presei brăilene, din care fac parte și eu, ne-am scoborât în luntrea cu motor și ne-am luat zborul sprinten peste ape, răcoarea era și mai simțită.

Atâta și te încarcă de mulțămire. Nu știi încotro să privești mai întâi.

Inainte, ai întinsul Dunării spre Galați. La dreapta, pe cellalt țărm, ai locul de scăldat al brăilenilor, cu întocmirile de trebuință în acest scop.

Mergi ce mergi, și îndată, spre dreapta, dai de locul unde cele 2 Dunări, despărțite o clipă lângă Hârșova, se întâlnesc din nou aici. Te afli în plinul apelor Dunării, care merg așa, nedespărțite, până aproape de Tulcea.

Ajuns la punctul de întâlnire, ai la dreapta Brațul Măcinului, apă largă, plină de verdeață de o parte și de alta. Mai cu seamă însă par.

Continuarea în pag. II-a.

Lozuri norocoase pentru clasa I-a a loteriei 8-a

(Tragerea la 15 Iulie 1935)

cumpărați numai la colectura principală

WAGONS-LITS // COOK

Iași, Piața Unirei No. 1

Încredere și discrețiune

NOUL PLAN
AL LOTERIEI DE VARĂ
prevede 140.000 de lozuri și 72.319 câștiguri de

51.60 % ȘANSE
în favoarea jucătorilor.

Valoarea totală a câștigurilor va fi de
284.634.560 LEI

TRAGEREA CLASEI I-A LA 15 IULIE
Celelalte clase se succed la 15 ale fiecărei luni.

Costul unui loz întreg, 800 lei pe clasă.
Costul unui sfert de loz, 200 lei pe clasă.

Cumpărați-vă lozuri imediat!

Nu plecați in vilegiatură fără să aveți cu Dv. miraculoasa cheie a norocului **LOZUL** *la* **LOTERIE**

Banca
EM. MARCOVICI
IAȘI
str. Ștefan cel Mare 15

anunță persoanele care au primit lozuri clasa I-a, loteria 8-a, prin poștă, că achitarea acestora urmează să se facă
cel mai târziu până la 14 Iulie a. c. ora 4 p. m.

Este interesul fiecăruia de a reține și achita lozul pe care hazardul vi l'a adus acasă.

Se consideră anulate lozurile rămase neachitate până la data de mai sus.

Cumpărați-vă lozul norocos numai la

Colectura Norocului

Banca Em. Marcovici

IAȘI, -- Str. Ștefan cel Mare 15

Tragerea la 15 Iulie 1935

In rate lunare fără aconto
la funcționari, militari și pensionari
vinde noul magazin
BAZARUL GENERAL
din Iași str. Cuza Vodă 11 (vis-a-vis de fosta prefectură de poliție)
Haine gata și de comandă, stofe fine, manufactură, lingerie, tot felul de mătăsuri, pânzeturi, încălțăminte, etc. etc.
Notați adresa: BAZARUL GENERAL, str. Cuza Vodă No. 11

AZI la **ROXY** 2 filme mari răsunătoare cu 12 și 8 lei intr.

O noapte de dragoste
Șlagăr muzical cu drăgălașa artistă GRACE MOORE
Al doilea film **Ducesa Alexandra**
cu Maria Jaritza, Szoke Szakal, Slezac și Hartman
SILY SIMFONIE JURNALUL completează prog.

VREȚI BOGĂȚIE ?
PERSEVERAȚI JUCÂND
— LA —
COLECTURA NAȚIONALA
ȘTEFAN CEL MARE

„SCHIMBI LOCUL, SCHIMBI NOROCUL"
N'ați câștigat încă la Loteria de Stat ?
Luați-vă deci lozul Dvs. câștigător la noua
COLECTURA „MERCUR"
Str. Lăpușneanu No. 40 (locatul fost Agenția Brașcu)

România
Corpul Portărelor Tribunalului Iași
PUBLICAȚIE DE VÂNZARE No. 116
Anul 1935, luna Iulie ziua 11

Se publică spre cunoștința generală că conform adresei Trib. Iași secția I No. 27995|935, se va vinde prin licitație publică în ziua de 22 Iulie 1935, ora 10 dim. averea mobilă sechestrată cu Procesul Verbal No. 744 1934, de la debitorul Saly Kleine, din Iași str. Lăpușneanu 44, la pretenția Băncei Moldova S. A. din Iași următoarea avere mobilă : 1. Șase oglinzi format dreptunghiular, din care sistem venețian, in mărime de circa 1|0.60 m. 2. Trei fotolii de frizerie, din lemn galben și 12 scaune acelaș lemn, cu tăblie culoare galbenă. 3, 4 mesuțe acelaș lemn, trei ovale și una pătrată. 4. Două mesuțe cu placa de cristal, de frizerie. 5. Cinci mașini de tuns, diferite mărimi. 6. Un aparat de uscat părul. 7. Una oglindă venețiană de perete mărimea 1.20|0.50 m. 8. 10 droturi. 9. 3 foarfece pentru frizerie. 10. 4 globuri electrice de cristal opac. 11. Una chiuvetă de tuci albă cu robinet. 12. Un cuier de lemn galben.

Iar în ac iași zi de 22 Iulie 1935, ora 12 a. m. se va vinde averea mobilă sechestrată cu Procesul Verbal Nr. 1231|934 dela debitorul Saly Kleiner din Iași str, Săulescu Nr. 1, la frizeria Kleiner la pretenția Băncei Moldova, următoarea avere mobilă : 1. Trei oglinzi de perete, din cristal format venețian, cu rame tot din cristal, mărimea cca. 1.60|0.90 m. cu mesuțele lor cu marmoră și cu scaunele lor automate. 2. Trei oglinzi de perete de cristal mărimea cca. 1|0.50 m. 3. Cinci cabine furnierate mahon. 4. Una oglindă de perete, mărimea 1.30|0.90 m. cu rama de gips colorată.

Vânzarea se va face în ziua de 22 Iulie 1935, ora 10 dim. în Iași strada Lăpușneanu 44, iar în aceiași zi la ora 12 a.m. se va face vânzarea averei sechestrate cu Pr. Verbal No. 1231|934, la imobilul din Iași str. Săulescu No. 1, domiciliul debitorului pe bani gata și în asistența Grefierului respectiv.

Șef portărel, BAZALI
Secretar, D. Stancov

Vinuri excelente în sticle
VLADIMIR ZAPOROSCENKO
din renumitele podgorii Cezlâc și Borceag
Se desfac cu prețuri extrem de reduse la DEPOZITUL LEIZER PASCARU din stradela Armeană No. 18
(vis-a-vis de Turnul Goliei)

Stațiunea Balneo-Climatică Maritimă
BUDACHI-CORDON Dacia
JUD. CETATEA-ALBĂ
SEZON IUNIE—SEPTEMBRIE
Renumite băi calde de nămol
de o energie superioară.
Băi calde de apă, de lac și de mare.
Băi reci direct la lac și mare.
Plaje splendidă. Vegetație abundentă.
Viața plăcută Muzica Militară Jazz-Dancing
Sport. Prețuri convenabile
Cereți prospecte și informațiuni.
COMISIUNEA BALNEARĂ

Câteva precizări în chestiunea gazelor de luptă

(Continuarea din pag. I-a)

acrimi și uneori chiar pierderea completă a vocei.. Toate aceste fenomene trec deobiceiu repede și fără urme"...

Analizând fondul acestor fraze, sunt silit din nou să contrazic pe autor, căci gazele iritante au totdeauna miros și încă din cele mai pronunțate și caracteristice (lacrimogene: bromura de benzil miroase a hrean; bromacetona, clorocetofenona etc. au miros caracteristic și pătrunzător. In ceiace privește, gustul lor, este o absurditate și un non-sens a se experimenta această însușire fizică a unei substanțe chimice de luptă, al cărei efect se simte la distanță datorită mirosului, fără a mai fi gustată. Nici una din lucrările și publicațiile apărute până azi în materie de protecție chimică nu tratează despre gustul lor.

Pierderea completă a vocei de pe urma unei substanțe atât de trecătoare și puțin ofensive cum sunt străinătoarele, nu a fost înregistrată și semnalată în nici una din statisticile oficiale, sau de clientela privată a unui specialist.

Vorbim apoi de simptomatologia vezicantelor, vedem că se face abstracție de perioada de eritem și cea de vezicație care precedează întotdeauna și în mod obligator „rănile sângeroase și cu miros urât, temperatura de 40 grade și moartea chinuitoare cu paralizia inimei"... de care se pomenește cu atâta groază în aceste rânduri.

Aceste complicații ale iperitațiilor au loc cu totul excepțional și cred că alarma dată în privința lor este nejustificată și nu poate decât să demoralizeze starea de spirit a publicului cititor care-și închipuie războiul chimic viitor sub perspectiva celei mai infernale invenții omenești.

Mai departe citim că: „acidul ceanhidric provoacă moartea peste 25-50 secunde, acțiunea acestui gaz fiind aproape fulgerătoare"...?

Nu am pomenit în nici un tratat sau altă capo de operă medicală asemenea erezie științifică. Moartea după acid ceanhidric, oricât de teatrali și palpitanții am vrea să fim în descrierea acestui gaz toxic prin excelență, n'a survenit nici odată după secundele cronometrice citate de autor.

Trebuesc 15—20 minute pentru ca să se producă moartea într'o atmosferă viciată de gaz.

Efectul imediat al acestui toxic nu traduce decât o moarte aparentă, în care timp intoxicatul poate fi readus la viață.

De ce să exagerăm, transformînd din proprie inițiativă o moarte aparentă în una reală ? De ce să nu afirmăm purul adevăr, arătând din contra, că există mijlocul de prevenire a morții în asemenea cazuri, dacă ajutorul medical se dă la timp ? Mă abțin de a face aprecieri de ordin strict personal la adresa colegului.

Am fost condus în mod exclusiv de un sentiment de adevăr, singurul ce m'a determinat să fac această întâmpinare.

Ca unul ce studiez și experimentez această nouă armă de luptă sub toate raporturile (fiziologic, terapeutic și profilactic), deaproape cinci ani, mânuind aceste substanțe chimice și urmărind efectul lor, mi-am luat permisiunea de a restabili adevărul, atrăgând totodată atenția binevoitoare și colegială, că dintr'o chestiune atât de importantă pentru apărarea națională, nu putem face un mijloc de reclamă profesională.

Dr. M. Heim
Medic Căpitan

x **Dr. Brener** *specialist mamoș*, boli de femei, *Cons.* 2—8 d. m. în str. Banu.

SUCCESIUNEA

la scaunul metropolitan al Bucovinei

Șansele P. S. Episcop Visarion

P. S. Vicar Grigorie ar fi destinat pentru episcopia Hotinului

Alegerea arhiepiscopului Cernăuților în locul vacant, se pare că nu va fi mult discutată. Pe cât se cunoaște dispoziția guvernului și a forurilor competinte în alegere, P. S. S. episcopul Visarion Puiu, vrednicul păstor al eparhiei Hotinului, are cele mai multe șanse de reușită.

Se spune că însuși Suveranul dorește ca episcopul de Bălți să fie înscăunat mitropolit.

Suveranul și-a exprimat deosebită considerație pentru P. S. Visarion cu prilejul târnosirii catedralei dela Bălți.

P. S. Episcop Nifon Criveanu este susținut de grupul H ; dar acest grup din partidul liberal nu dispune decât de 18 voturi în congresul național bisericesc.

Alegerea episcopului Visarion pare deci asigurată.

Prin această alegere, s'ar da o excelentă valorificare „fondului bisericesc" al eparhiei Bucovinei, despre care P. S. Visarion s'a ocupat pe larg în discursul său ce l-a ținut la M-rea Neamț, cu trei zile înainte de moartea Mitropolitului Nectarie.

Expunerea episcopului de Bălți asupra acestui fond, care se risipește, a fost mult comentată de cercurile bisericești și mirene din Bucovina.

Problema mai grea va fi cu succesiunea la scaunul episcopal de Bălți, ce ar rămâne vacant prin alegerea P. S. S. episcop Visarion ca Mitropolit al Bucovinei.

Candidat cu multe șanse de reușită la acest scaun, este P. S.S. Vicarul Grigorie Botoșăneanu. Arhiereul Grigorie va fi susținut în alegeri de I. P. S. Mitropolit Nicodem și P. S. S. episcop Visarion.

Dealtfel și d. prim ministru Tătărescu, cu prilejul vizitei la Iași, vorbind cu P. S. S. Vicarul Grigorie, i-a spus.

— „Pândesc un scaun episcopal pentru Sf. Voastră!" Să dea Dumnezeu.

GR. SPIRU

Informații

x D-na Calomira de Cimara din Str. Pojărnicie 3, a reclamat parchetului pentru abuz de încredere pe d-nii Martin Chiritlian și Carabet Cheresligian din str. Lăpușneanu.

Reclamanta afirmă că a încredințat acestora spre vânzare niște covoare de preț, pe care inculpații refuză a le restitui sau a achita contravaloarea.

Se fac cercetări.

x Cunoscutul rabin ieșan D-l Ioel Asckenazi, va conferința astăzi Sâmbătă 13 Iulie, ora 5 p. m. în sinagoga Haim Hofman din str. Sinagogilor (Tg. Cucu), tratând despre „Mora a Talmudică" (Pereck).

Hai la Brăila !

(Continuarea din pagina I-a)

tea dintre cele 2 brațe este împărăția sălciilor. Aci se găsesc toate minunățiile, cele care au copleșit pe Neamț cu mărețiile și podoabele ei.

Intre 2 brațe, pământul nu stă nevătămat, ci este brăzdat încă de alte multe șuvițe de ape.

Nu departe de locul unde ai intrat în Brațul Măcinului, se desprinde o vână de apă, care este vestitul braț al Filipoiului. Atâția vin să-l vadă!

Puțin înainte de deschiderea Lunii Brăilei, veni se un vapor plin cu Austriaci. Se înțelege, ce au scris atâția călători n'a rămas fără răsunet la locuitorii altor țării. Ei vin și gustă podoabele Dunării, cum nu le gustăm noi, Românii.

Anul trecut, cu prilejul altei călătorii pe Dunăre, dela Turnul-Severin în sus, comandantul vaporului Gheorghe Manu ne spunea cât de mulți străinii care vin pe Dunăre și cum vasele noastre nu-și scot cheltuielile, fiindcă Românii nu călătoresc.

La gura Filipoiului, ai acum, cu prilejul Lunii Brăilei, un restaurant, chiar pe malul apei, între sălcii. Indată îți aduci aminte de Terente. In adevăr, sunt locurile pe unde a hălăduit el.

Acolo poți îmbuca vestitul crap la protap, borașul pescăresc, însoțite de băuturile reci, pe care slujitorii restaurantului s'au îngrijit să le aibă.

Te oprești la el nu îndată, ci după ce ai intrat adânc în cotiturile gârlei.

Treci pe lângă *cherhana* (casa pescăriilor), te întâlnești cu pescari lipoveni, desișul este tot mai strâns, priveliștea tot mai ielurită, urmele apelor se văd pe sălcii în toate chipurile. Trebuie să mai mergi mult, până ce dai de un mare luminiș, unde apele se lărgesc. Este Lacul Șerban.

Dar cât de mirați ochii îți privesc până să ajungi aici!

Sorbi cu plăcere aierul apei Se amestecă în el ceva deosebit, din uscarea mâlului, care este încă destul de ud și acum

Cu cât drag plutești pe ape, unde nu mai simți nimic din pacostea prafului!

La întoarcere, faci popasul la restaurantul dela gura Filipoiului. Te simți atât de bine, într'o lume atât de nouă având înainte priveliștile malului dobrogean, pretutindenea numai verdeață și ape.

Asta e una din călătorii. Alta se poate face până la Măcin. E minunat drumul care se face de 2 ori pe zi între Brăila și Măcin. Cei 12 kilometri de plutire pe vaporașul sprinten, sunt o fericire. E un drum mult mai plăcut decât cel pe vaporul mare dela Brăila la Galați.

Privelești încântătoare pe un mal și pe altul.

Dar asta încă nu e totul. Brăila mai are lângă ea Lacul Sărat. Te duci până la el cu tramvaiul Grădini răcoroase te desfătea-ză și acolo.

Ei, ce ziceți ? Nu mergeți la Brăila ?

ARHIM SCRIBAN

Durerea de dinți
dispare cu Noval

LUNI: toată lumea la
Ocaziuni extraordinare în mătăsuri
IAŞI, Str. Cuza Vodă 83 (Palatul Braunstein) Telefon 213
GALLIA

SITUAŢIA APEI LA IAŞI

Societatea proectată--Apometrii

Părerea d-lui ing. Antistescu, şeful serviciului apelor

In legătură cu mult desbătuta problemă a apei, am avut o convorbire cu d. ing. Antistescu şeful serviciului apelor dela municipiu.

D. Antistescu crede că în ziua de azi, problema apei la Iaşi poate fi socotită 80 la sută rezolvată.

— „Unde dela războiu încoace, spune d. Antistescu, nimeni n'a îndrăznit să aducă pe conducta Iaşului mai mult de 9 mii metri cub de apă (cantitate cu totul insuficientă pentru populaţia târgului) din care cauză apa curgea numai câteva ore pe zi, — astăzi debitul apei este de peste 20 mii metri cubi.

Cu această cantitate, apa este distribuită neîntrerupt, şi înlătură infectarea conductei, care se produce numai când conducta este golită".

D. Antistescu socoate că ceiace se mai cere astăzi, este o administraţie gospodărească a încasărilor şi un sprijin suficient serviciului apelor.

In chestia societăţii apelor, care se proectează, d-sa crede că n'ar fi indispensabilă în situaţia de azi,— întrucât ar obliga la cheltueli suplimentare.

In ceiace priveşte apometrii, d. Antistescu ne arată că aparatele sunt foarte delicate şi trebuesc instalate cu foarte multă atenţie, şi supraveghiate de un specialist.

In cazul când ele vor fi instalate neatent,— în scurt timp apometrii nu vor înregistra nici pe departe realitatea consumului.

DESS.

Institutul de surdo-muţi din Iaşi

Direcţiunea Institutului de surdo-muţi „Marele Voevod Mihai" din Iaşi, str. Vasile Lupu No. 39, aduce la cunoştinţă că pentru anul şcolar 1935—36 se primesc ca interni fetiţe şi băieţi în etate de 7—12 ani, fiind vacante următoarele locuri: 15 pentru clasa I-a de articulaţie, 5 pentru clasa a II-a, 6 pentru clasa a III-a, 2 pentru clasa a IV-a, 4 pentru clasa a V-a şi 3 pentru clasa VI-a de surdo-vorbitori.

Cererile de primire se vor adresa până cel mai târziu 15 August a. c. Direcţiunii Institutului. E'e vor fi însoţite de următoarele acte: naştere, vaccină, sănătate şi papertate pentru părinţii cari pretind locuri de bursier sau semibursier.

Solva este de 5.000 lei anual, plătibilă anticipat trimestrial- Reduceri sau scutiri se pot face numai în cazuri excepţionale şi în baza actelor oficiale.

Copilul se va prezenta la primire cu rechizitele prescrise şi echipat cu cele prevăzute în regulamentul şcoalei. Detalii la Direcţiunea Institutului.

LONIA AIKLENDER
ING. JULES HALPERIN
logodiţi
Iaşi Bucureşti

Felicitările se primesc Duminică 14 Iulie 1935, în strada Lăpusneanu 26.

UN LOZ NOROCOS NUMAI — LA — „Colectura Naţională" IAŞI Ştefan cel Mare 34

Informaţii

x Nu aruncaţi nici un aparat fotografic. — La FOTO-MIMOSA str. Cuza Vodă 7 se repară sau se schimbă pentru un aparat nou.

x Dentistul *I. Goltman* str. Cuza Vodă 62 (colţ Piaţa Unirei, intrarea prin boltă lângă Socec), execută lucrări moderne, Danturi complecte şi parţiale cu material incasabil fără cauciuc.

Preţuri reduse.

x *Profesorii Asociaţi str. Sărărie 115* prepară elevi, elevi în vacanţă, la toate obiectele cu preţuri moderate. Incepătorii învaţă Franceza, Latina, Matematici.

x Transpiraţia, cea mai neplăcută consecinţă a căldurilor o evitaţi, întrebuinţând DERMAL pudra contra transpiraţiei. Preparat de Farmacia Werner—Iaşi. 10

DADACĂ pricepută se angajează imediat la copil de cinci ani. A se adresa la ziar.

Toată Ţara Românească
preferă lozurile Marei Colecturi
Gheorghe Stănoiu
din Bucureşti
în care numai la loteria 7-a au eşit:

LEI	1 MILION	cu No.	51.613
„	1 MILION	„ „	117.889
„	1 MILION	„ „	196.338
„	1 MILION	„ „	231.779
„	1 MILION	„ „	278.424
„	500.000	„ „	9.536
„	500.000	„ „	53.679
„	200.000	„ „	10.108
„	200.000	„ „	23.007
„	200.000	„ „	34.446
„	200.000	„ „	38.667
„	200.000	s. I „	61.965
„	200.000	s II „	61. 965

LEI	100.000 No.	9.346	
„	100.000 s. I	126 542	
„	100.000 s. I	159.429	
„	100.000 s. II	159.814	
„	100 000 No.	161.588	
LEI	100.000 No.	18.350	
„	100.000 s. II	126.542	
„	100.000 s. II	150.429	
„	100.000 s. II	159.814	
„	100.000 No.	264,992	

precum şi multe mii de alte câştiguri
de 70.000, 50.000, 30.000, 20.000, 10.000 etc.
Indemnaţi prietenii şi cunoscuţii Dv. să prefere
Colectura Gheorghe Stănoiu
Sucursala Iaşi
Piaţa Unirei No. 17

D. locot. Rang Henri a învins la Cluj

echipa de călăreţi care a reprezentat România la concursurile hipice internaţionale
—Un nou succes al călăreţului ieşan—

După marile şi cunoscutele succese obţinute de d. Locot. Rang Henri din Regimentul 7 Roşiovi la concursurile hipice dela Galaţi, Oradea, Timişoara şi Târgovişte, călăreţul ieşan a luat parte şi la marele concurs hipic dela Cluj, care s'a disputat zilele acestea.

Acest concurs hipic era aşteptat cu multă nerăbdare de toţi admiratorii acestui sport, atât pentru greutatea probelor, cât şi pentru faptul că se întrezărea o luptă extrem de aprigă, având în vedere că la acest concurs participa şi echipa militară de călăreţi care a reprezentat România la concursurile hipice internaţionale dela Neapoli, Nissa, Roma, Florenza şi Aachen.

Intr'adevăr, chiar dela prima probă se observă o luptă extrem de înverşunată între echipa internaţională şi călăreţul ieşan, care cu aceiaşi măestrie şi desăvârşit curaj îşi conduce calul spre gloria sa şi a Iaşului nostru, cucerind în cele din urmă *premiile I* la cele mai grele probe „Parcurs American" şi „Parcurs de Forţă".

Extrem de impresionantă a fost lupta ce s'a dat cu ocazia disputării p r o b e i de „Forţă", la care prin baraj s'a ajuns la formidabila înălţime de 1.86 m., înălţime ce a fost trecută numai de temerarul şi dibaciul călăreţ ieşan, cucerind astfel pe lângă gloria bine meritată, (gloria ce-l plasează în locul de frunte al acestui nobil sport) şi marele premiu oferit de „Societatea Hipică Ardeal".

In prezent d. Locot. Rang Henri se antrenează în vederea participării la „Concursul Hipic Internaţional" de la Varşovia, concurs înzestrat cu probele cele mai grele de obstacole din toate concursurile internaţionale; şi în vederea baterei recordului naţional de înălţime, care în prezent este de 1.90 m. D-sa fiind convins că va atinge fantastica înălţime de 2.00 m. sau 2,10 m.

Prea frumoasele succese culese până în prezent de reprezentantul Iaşului şi în special curajoasa încercare ce este hotărât să facă, ne mândresc pe noi ieşenii.

Felicitându-l călduros pentru tot ceeace a făcut până în prezent, dorim din tot sufletul viitorului campion multă sănătate şi noroc în primejdioasa hotărâre ce a luat, fiind ferm convinşi că o va duce la acelaş bun sfârşit.

L. Paul

Un ieşan a încercat să se spânzure

fiindcă l-a părăsit soţia

Poliţia a fost încunoştinţată că d. Vas. Bulgaru din Şoseaua Moara de foc nr. 26, a încercat să se spânzure, însă a fost salvat de un vecin.

Sinucigaşul a declarat că a încercat să comită gestul funest, deoarece l-a părăsit nevasta, care a fugit cu un tânăr în cartier.

S'a aprobat înfiinţarea unei a doua comisiuni

de apeluri fiscale

Am relatat că d. Ad-tor de constatare V. Gavrilescu a intervenit la minister pentru numirea unei a doua comisii de apel, întrucât comisia care activa până în prezent n'a izbutit încă să soluţioneze nici jumătate din apelurile înregistrate.

Eri, ministerul de finanţe a înştiinţat pe d. Gavrilescu că cererea i-a fost aprobată şi că poate forma o a doua comisie de judecată.

D. ad-tor Gavrilescu a adus la cunoştinţă d-lui preşedinte al Tribunalului, solicitându-i numirea unui magistrat preşedinte pentru a doua comisiune.

Noua comisie de apel îşi începe lucrările la 22 Iulie şi va funcţiona în orele de dimineaţă.

Un grup de învăţători ardeleni vizitatori ai Iaşului

Zilele acestea un grup de învăţători dela diferite şcoli româneşti şi confesionale din jud. Odorhei, care au organizat o excursie prin ţară, s'au oprit pentru două zile în oraşul nostru.

Sosiţi în Iaşi în ziua de 5 Iulie au fost găzduiţi la şcoala normală „Vasile Lupu" unde au fost primiţi de către dl. director Valeriu Buţureanu.

In puţinul timp cât învăţătorii ardeleni au stat în mijlocul nostru au dovedit legătura sufletească ce există între dânşii şi colegii lor din celelalte provincii româneşti. Au arătat că sunt dornici de a cunoaşte bogăţiile şi frumuseţile naturale ale ţării întregi, precum şi oraşele de mare importanţă naţională, cu instituţiile şi monumentele lor istorice.

Au stat în mijlocul nostru, au vizitat: Mitropolia, Biserica Trei-Ierarchi, Biserica Sft. Spiridon cel Nou, Golia, Universitatea, Fundaţia Ferdinand, Grădina Copoului cu monumentul lui M. Eminescu, poetul genial care le-a spus că „România se întinde dela Nistru până la Tisa", monumentul lui I. Creangă, autorul Amintirilor şi neîntrecutul povestitor al basmelor populare; vila marelui nuvelist şi romancier Dl. Mihail Sadoveanu, care i-a primit şi le-a vorbit cu seninătatea obişnuită etc. etc.

In dimineaţa zilei de 7 Iulie, o dimineaţă răcoroasă cu nori pe cer dar cu senin în suflet, după ce şi-au exprimat via aducere aminte ce vor păstra Iaşului, au plecat din mijlocul nostru, mulţumind D-lui director Valeriu Buţureanu, făcându-i o frumoasă manifestaţie de simpatie.

Au plecat mai departe, conform itinerarului, spre a vedea lucruri tot aşa de frumoase şi prin alte părţi ale ţării,

Sunt sigur că excursia le va sădi în suflete adânci impresii şi sentimente curat româneşti, cunoscând sufletul bun şi ospitalier al românului şi frumuseţea pământului pe care a fost sortit să trăiască poporul românesc.

Vasile Dariе
Invăţător.

Sunteţi siguri de un câştig bun
Jucând la Colectura NOROC-BUN
Iaşi, Ştefan cel Mare 16
TELEFON 321

Un răspuns

al d-lui senator N. Gheorghiadi

Primim:

Domnule Director

Luând cunoştinţă de declaraţiile d-lui prof. I. Botez, din „Opinia" de Joi, răspund următoarele:

1) Imi pare bine că d. Botez a găsit mijlocul de retractare a „scăpării" pe care a avut'o la Senatul Universitar. Căci nu poate fi vorba decât de retractare, iar nu de inexistenţa afirmaţiei. Sunt atâtea persoane care i-au auzit peroraţia.

2) O dată ce faptul a existat, era foarte natural ca gazetele să-l relateze. In zadar face acum d. Botez glume ieftine.

3) La întrunirea dela Bucureşti a ieşenilor, d. Botez neinscris la cuvânt, a vorbit ca delegat al primarului Iaşului, d. Osvald Racoviţă, reţinut de d. Iamandi în Iaşi la o consfătuire a fruntaşilor liberali din acest oraş. D. Botez n'a rămas la consfătuirea din Iaşi, probabil nefiind necesară prezenţa sa căci este ştiut că d. Botez activează politiceşte la Bălţi.

Cu toată stima

N. GHEORGHIADI

Informaţii

x D-na Elena Colonel Şerban, soţia distinsului ofiţer ieşan, a obţinut definitivatul în învăţământul profesional.

x In ultimele zile, în vilele din Slănicul-Moldovei, înzestrate cu sobe, s'a făcut foc ca în timpul iernei.

x Se dă ca sigur faptul, că d. Chiucă, după retragerea s'a şi a prietinilor săi de la Sfatul Negustoresc, va demisiona şi de la Camera de comerţ.

Motivul e un conflict pe o chestie de principiu.

x In urma reclamaţiei d-nei Elena Chitaru din str. V. Lupu parchetul a trimis în judecată pe soţul acesteia, d. Const. Chitaru acuzat de adulter.

Ieşeni! Faceţi Ieşenism
Preferaţi numai norocoasa Colectură
„CREDINŢA"
Iaşi Str. Lăpuşneanu 20 Telefon 120
care lucrează cu personal ieşan, colaborări ieşene.

x *Contra durerilor musculare, articulare, sciatice* de natură reumatică sau gutoasă, întrebuinţaţi **Frantz-brandwein Mentoformic Dr. Ratianu** aprobat de Consiliul sanitar Superior. Alină durerile redând buna dispoziţie. Depozit Farmacia Dr. Ratianu Iaşi, Cuza Vodă 48.

x Duminica 14 Iulie are loc întrunirea sindicatului „C. F. R. Paşcani". Vor lua parte delegaţi din toată ţara.

PROFESOR SECUNDAR GERMAN, distins, doctor philosophie, predă limba, literatura, conversaţie şi corespondenţa germană. Amatorii se vor prezenta str. Nicolae Gane No. 11 ora 14-16 şi 19-20.

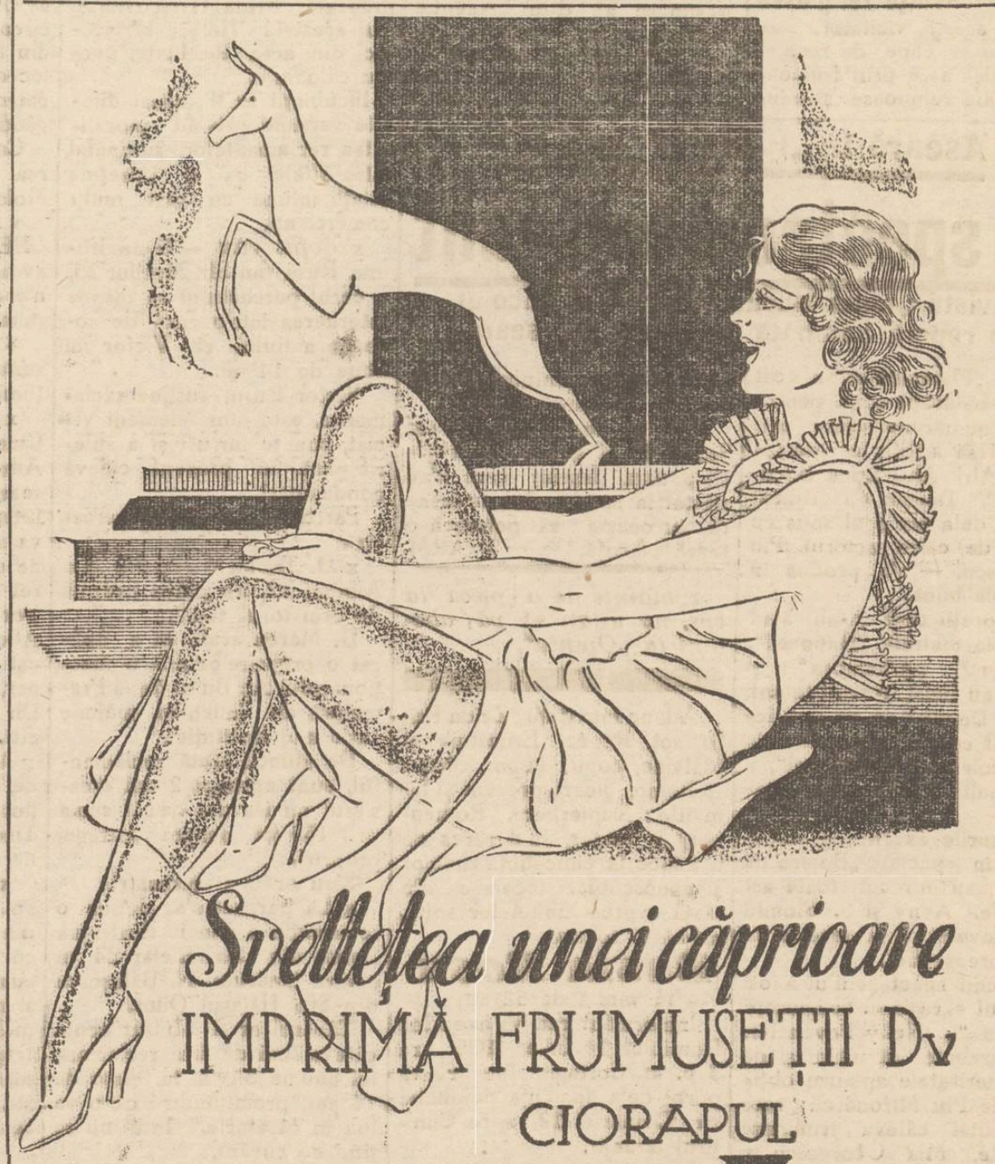

ULTIMA ORĂ

Astăzi are loc audienţa d-lui Titulescu la prinţul regent Paul

În prezenţa M. S. Regelui Carol

Sinaia 13.— Ieri la ora 1 p. m. s'a oferit la castelul Peleş dejunul de gală, la care a participat şi A. S. R. Principele Nicolae.

La ora 3 şi jum. d. Tătărescu a fost primit într'o scurtă audienţă protocolară de către prinţul-regent Paul.

Apoi d. Tătărescu s'a dus la vagonul d-lui Titulescu şi au avut o lungă consfătuire, până la ora 8 şi jum. seara. S'a examinat situaţia politică internă.

Aseară la ora 10 a avut loc, la castelul Foişor, o reprezentaţie cinematografică care ţinut până la miezul nopţii. S'a servit şi o gustare copioasă. Apoi d. Titulescu a oferit miniştrilor un supeu in tim, la hotel Caraiman.

*

Astăzi dimineaţă la ora 11 şi jum. d. Titulescu va fi primit în audienţă de prinţul-regent Paul. Va asista şi M. S. Pegele Carol. Se va examina situaţia internaţională.

Se afirmă că vizita prinţului-regent are de scop a risipi zvonurile alarmante despre o eventuală schimbare a politicei externe jugoslave.

In ce priveşte situaţia europeană, cercurile diplomatice socotesc că recentul discurs al lui Sir Samuel Hoare, ministrul de externe britanic, a adus o destindere.

*

Mine după amează, prinţul Paul şi regele Carol vor face o excursie la Breaza.

Simbătă noaptea, înaltul oaspe părăseşte Sinaia şi se înapoiază la Bled unde va primi în audienţă pe generalul Candylis vice-preşedintele guvernului grec.

E pesibil că şi d. Titulescu va pleca imediat la Cap Martin şi la Bad Gasstein.

D. Savel Rădulescu, subsecretar de stat la externe, va întreprinde curînd o călătorie la Paris.

*

Mâine dimineaţă la ora 7.30, d. Octavian Goga, însoţit de toţi parlamentarii gogişti, (nouă la număr) cum şi de alţi 60 fruntaşi, va sosi în Iaşi.

In gara, d-sa va fi întâmpinat de d. prof. A. C. Cuza, de toţi parlamentarii cuzişti, (10 la număr), cum şi de toţi preşedinţii organizaţiilor din întreaga ţară.

Dela gară, vor pleca cu toţii în maşini la locuinţa d-lui Gh. Cuza, unde se va servi o gustare.

La ora 9, toţi parlamentarii şi foştii miniştri, se vor întâlni la locuinţa d-lui prof. A. C. Cuza, unde se va semna actul fuziunii, redactat în trei exemplare.

La ora 10, se vor îndrepta cu toţi spre Mitropolie, unde vor asista la slujba religioasă.

La ora 11, se va oficia Te-Deum-ul, după care va avea loc depunerea jurământului.

La ora 12, se va servi un banchet în saloanele „Bragadiru", unde vor fi invitate 300 de persoane.

Nu se va rosti nici-un discurs. Se va citi numai noul program al partidului, program care a fost adus şi la cunoştinţa M. S. Regelui, cu ocazia audienţei la palat a d-lui O. Goga,

Abia mâine membrii partidului vor lua cunoştinţă — în mod oficial — de punctele prevăzute în program.

După banchet, va urma o consfătuire la locuinţa d-lui prof. A. C. Cuza.

Cu trenul de 9 seara, d. Goga părăseşte Iaşul.

VIRGIL G.

Demonstraţia de mâine

de la Iaşi a partidului fuzionat Goga-Cuza

Se va anunţa programul noului partid.

Mâine dimineaţă are loc la Iaşi solemnitatea depunerii jurământului cu prilejul fuzionării partidului „Naţional Agrar", de sub preşedinţia d-lui Octavian Goga, cu L. A. N. C. de sub preşedinţia d-lui prof. A. C. Cuza. Noul partid se va numi „Partidul Naţ-Creştin".

Incă de aseară au început să sosească în localitate, delegaţi ai ambelor partide din întreaga ţară. Din Bucureşti vor veni 100 „cămăşi albastre", de sub comanda d-lui avocat I. Emilian. Vor defila apoi 1000 steaguri cuziste cu svastică. Defilarea va avea loc în Piaţa Unirii.

*

Mâine dimineaţă la ora 7.30, d. Octavian Goga, însoţit de toţi parlamentarii gogişti, (nouă la număr) cum şi de alţi 60 fruntaşi, va sosi în Iaşi.

In gara, d-sa va fi întâmpinat de d. prof. A. C. Cuza, de toţi parlamentarii cuzişti, (10 la număr), cum şi de toţi preşedinţii organizaţiilor din întreaga ţară.

Dela gară, vor pleca cu toţii în maşini la locuinţa d-lui Gh. Cuza, unde se va servi o gustare.

La ora 9, toţi parlamentarii şi foştii miniştri, se vor întâlni la locuinţa d-lui prof. A. C. Cuza, unde se va semna actul fuziunii, redactat în trei exemplare.

La ora 10, se vor îndrepta cu toţi spre Mitropolie, unde vor asista la slujba religioasă.

La ora 11, se va oficia Te-Deum-ul, după care va avea loc depunerea jurământului.

La ora 12, se va servi un banchet în saloanele „Bragadiru", unde vor fi invitate 300 de persoane.

Nu se va rosti nici-un discurs. Se va citi numai noul program al partidului, program care a fost adus şi la cunoştinţa M. S. Regelui, cu ocazia audienţei la palat a d-lui O. Goga,

Abia mâine membrii partidului vor lua cunoştinţă — în mod oficial — de punctele prevăzute în program.

După banchet, va urma o consfătuire la locuinţa d-lui prof. A. C. Cuza.

Cu trenul de 9 seara, d. Goga părăseşte Iaşul.

VIRGIL G.

Cutremurul de pământ

de astă noapte

Astă noapte pe la ora 2 şi 10 minute, s'a resimţit la Iaşi un cutremur de pământ, scurt însă destul de puternic.

Peste câteva minut, seismul s'a repetat, mai slab. Populaţia, trezită din somn, a fost cuprinsă de panică; unii oameni au ieşit în stradă. La câfeva case s'au înregistrat crăpături uşoare şi dislocări de tencuială.

*

La Bucureşti, cutremurul s'a resimţit la ora 2 şi un minut, în sens orizontal, de gradul 4.

Iar al doilea la 2 şi 5 minute, în sens vertical, de gradul 6. La unele case s'au spart geamurile. Populaţia a fost cuprinsă de panică.

Seismul mai este anunţat din Ploeşti, Buzău, Galaţi, Bârlad, Chişinău etc. ceia ce arată că s'a resimţit în toată ţara.

A murit Dreyfuss

eroul celebrei afaceri din Franţa

Paris 13.—Ieri a încetat din viaţă, în etate de 75 ani, colonelul Dreyfuss, ofiţer al legiunii de onoare.

Defunctul este eroul celebrei afaceri politice de acum 40 de ani.

In 1894 căpitanul Dreyfuss fusese acuzat de spionaj, condamnat şi deportat pe Insula Dracului. S'a pornit o violentă mişcare de opinie publică, condusă de marele romancier Emile Zola, şi procesul a fost revizuit în anul 1906, Dreyfuss fiind reabilitat.

Belgia a reluat relaţiile cu Rusia

Bruxelles 13,— O înştiinţare oficială arată că Belgia a reluat relaţiunile diplomatice cu Rusia Sovietică. Schimbul de scrisori în acest scop, s'a produs la Paris,

Pactul ruso-român

Bucureşti 13.— „Curentul" este informat că, în scurt timp, se va încheia pactul de securitate între România şi Rusia, după modelul pactului similar încheiat de Cehoslovacia.

Dispariţia unui avocat acuzat de excrocherii

Chişinău 13.—Parchetul local a primit o serie de reclamaţiuni din partea mai multor cetăţeni, cari arată că ar fi fost excrocaţi de avocatul Moni Sudit.

Intreprinzându-se cercetări s'a constatat că avocatul a dispărut din oraş. S'a dispus urmărirea lui.

Excrocherie extraordinară

cu profit de 25 milioane lei

Bucureşti 13.—Doi reprezintanţi ai industriei textile din Belgia veniseră la Bucureşti să încaseze suma de 100 milioane lei cuvenită fabricilor respective.

Belgienii au nemerit peste numiţii Const. Vasilescu din str. Popa Petre 14 şi Pau Nacht din str. Regală 7. Aceştia s'au oferit să înlesnească transferul banilor.

După puţin timp ei au prezintat belgienilor un act de transfer al Băncii Naţionale, pentru care au încasat efectiv un comision de 25 milioane lei.

Belgienii s'au înapoiat în patrie şi acolo au constatat că actul este fals.

Păgubaşii au reclamat Siguranţei generale care a arestat pe ambii excroci. Asupra lor s'a mai găsit câteva sute de mii lei.

Viaţa spirituală la Slănicul Moldovei

Conferinţe şi serbări religioase. Activitatea preotului Gh. Niculea.

Slănicul Moldovei!.

In acest „colţ de rai", parcă s'a aciuat tot Iaşul.

La tot pasul te întâlneşti cu un ieşan; ceiace a făcut pe părintele Niculea, — decanul ieşenilor la Slănic,—să întrebe pe un ultim venit din Capitala Moldovei, dacă... a mai rămas cineva la Iaşi!..

Teama părintelui Niculea pare îndreptăţită, căci ieşenii sânt admiratori ai frumosului. Şi slavă Domnului, la Slănic au ce admira... Parcul fermecător, vilele cochete, pitorescul locului încântă plăcut ochiul.

Strădania epitropiei şi buna gospodărie a d-lui Niculescu administratorul staţiunei sânt şi de astă dată mult apreciate de vizitatori.

Viaţa religioasă

Anul acesta, vizitatorii staţiunii au şi clipe de reculegere sufletească prin frumoasele slujbe religioase şi educative predici şi conferinţe ce le ţine părintele Gheorghe Niculea la biserica „Sf. Ilie" din Slănic.

In scurtul timp de când e venit la Slănic, părinte e Niculea a ţinut 4 conferinţe cu caracter moral-religios, care au fost mult apreciate de vizitatorii credincinşi.

Slujbele religioase ce se oficiază în fiecare Duminică şi sărbătoare la bis. „Sf. Ilie", sânt făcute de păr. Gh. Niculea-Iaşi, pr. Filimon-Slănic şi pr. Chiriac-Adjud.

Pentru ziua de 14 Iulie se pregăteşte o frumoasă slujbă, cu care prilej păr. Niculea va ţine o predică.

Vorbind despre viaţa religioasă la Slănicul Moldovei, e locul să amintesc şi de gestul creştinesc al d-lui Axente Pandrea, care a clădit bis. „Sf. Ilie", un locaş făcut într'un frumos stil românesc. *Gr.*

Jaf îndrăzneţ în strada Brătianu

Un proprietar prădat de 30.000 lei şi numeroase obiecte de valoare

Un jaf s'a înregistrat la d. V. Cahane din str. I. C. Brăteanu 148.

Un răufăcător a intrat în locuinţa d-sale prin chei potrivite şi a răvăşit două camere, Dintr'un sertar a scos şapte mii lei, iar din dulapuri şi şifoniere, o geantă de argint, patru ceasornice şi două ace de argint pentru cravată.

Hoţul a trecut apoi în altă cameră şi a furat 24.850 lei şi o tabacheră de argint.

In legătură cu acest jaf, este cercetat la poliţie Const. Stegaru din Vaslui, care se plimba prin faţa case d-lui Cahane.

*

— Prin sistemul grant i s'a furat suma de 200 lei pe str. Uzinei d-nei Eleonora Ion din Tătăruşi-Baie.

— Sânt cercetaţi la poliţie A. Palacioc din str. Tufescu 16 în legătură cu un furt la d-na G. Bulgaru din str. Tătaraşi 16; D. Ceasnoc din str. Lipovană 23 reclamat că a spart câteva geamuri la d-na A. Gheorghiade din str. Adamache 5.

INFORMAŢIUNI

x CAZ DELICAT. — In urma reclamaţiei d-nelor Ana Echer şi Eti Ştein din Trg. Frumos, au fost trimişi în judecată Frida Herşcovici şi fiul acesteia Herşcu Herşcovici din acea localitate, pentru calomnie.

Inculpaţii ar fi lansat diferite versiuni privind moralitatea reclamantelor, susţinând între altele că ar întreţine relaţii intime cu mai mulţi comercianţi.

x *Copil rău* — D-na Iftimia Rusu din Str. Morilor 25, a cerut parchetului să dispue internarea într'o casă de corecţie a fiului ei Victor în etate de 14 ani.

Victor Rusu, susţine reclamanta, este un element viciat, comite furturi şi a suferit până în prezent câteva condamnări.

Parchetul a ordonat cercetări.

x D. Traian Marcu din Str. Albinet 12, s'a plâns justiţiei de următorul fapt.

D. Marcu arată că a aplicat o proprire pe sala unui funcţionarului Al. Butoi de la Prefectura de judeţ, în mâinile casierului instituţiei.

De atunci, arată reclamantul, sunt aproape 2 ani şi casierul nu i-a dat de cât suma de.. 150 lei asupra întregei propriri.

S'au ordonat cercetări.

x La parchet s'a depus o reclamaţie a d-nei Ecaterina Daneş din Str. Stejar 44, în contra tânărului N. Băluşescu din Str. Hăţaşul Oilor.

Tânărul ar fi abuzat acum câteva luni de fica reclamantei anume Silvia, în etate de 14 ani, promiţându-i că o va lua în căsătorie. Insă nu se ţine de cuvânt.

Se cercetează.

x *Batae în loc de bani.* — Comercianta Tauba Cogan din str. Hotin, a reclamat parchetului că, ducându-se să ceară o datorie de la un client al ei, d. Moise Moise din Mahalaua Sf. Ştefan, în loc de bani aceasta i-a aplicat o serie de lovituri, alungând'o din casa lui.

Comercianta cere acţionarea în judecată a lui M. Moise.

x D. PROF. N. COSTĂCHESCU a dezmiţt că ar avea vre'o leăgtură de rudenie cu bancherul cu acelaş nume arestat la Paris.

x D. Bădulescu, complect restabilit, şi-a reluat ocupaţiunile sale la oficina Sf. Spi-

x PROCES LITERAR. — Cine a văzut filmul „Ingerul Albastru", nu trebuie să lipsească de la marele Proces-Literar, cu acelaş titlu, care va avea loc Duminică 14 lulie ora 4 p. m. în sala Camesrei de Muncă-Palatul Traian. Vor lua cuvântul D. Senator Alfons Herovanu, D-na Avocat Reiter D-nii av. Konsbrauner, Kelpner, Kauşansk şi Dl. M. Faibiş-Şaraga publicist.

Acest proces este organizat de Uniunea Generală a Funcţionarilor Particulari (Secţia Tineret).

INSERŢIE

x Referitor la informaţia apărută în ziarul „Opinia" din 13 crt. aduc la cunoştinţă că nu mă ocup cu vânzări-cumpărări de materiale vechi şi noi, iar persoana arestată în legătură cu furturile şi sustragerile este Nathan Caiserman care domiciliază în Iaşi str. Col. Langa nr. 4, şi care se ocupă cu materiale vechi

Nathan Caiserman
Iaş, str. Lozonschi 33.

x Ziarul „Naţionalul Nou" afirmă că ramura liberală Dinu Brătianu continuă să ceară dizolvarea grupului H şi a cercului „Păreri libere". N'ar fi exclus ca în curând aceste grupări să fie desfiinţate.

x REVISTA LA PHOENIX — După frumosul succes obţinut aseară de compania de reviste din Bucureşti în spectacolul „Ah! Ah! Luna Bucureştilor" dela Teatrul „Phoenix", revista se va juca şi astăzi Sâmbătă seara precum şi mâine Duminică.

Ieşenii au prilejul să admire o creaţie admirabilă a maestrului Siomin în „corul fraţilor Zaiţev".

Biletele la casa teatrului „Phoenix".

x D. dr. C. Tănăsescu, medicul şef al Capitalei, a fost ieri în localitate. Simpaticul medic, care a rămas bun ieşan, a vizitat şoseaua de la Socola şi a rugat să se transmită d-lui Th. Zipa, prefectul judeţului, felicitările sale pentru opera înfăptuită.

Aseară la „Phoenix" a fost

Un spectacol amuzant

Revista „Luna Bucureştilor" Spectacolul se repetă Sâmbătă şi Duminică seara.

Sala „Phoenixului" a fost aseară neîncăpătoare pentru marele număr de ieşeni cari au ţinut să asiste la spectacolul „Ah! Ah! Luna Bucureştilor". Decum s'a ridicat cortina, dela proscenul spus cu humor de către actorul Piu Mironescu, — s'a produs în sală voie bună.

Interpreţii care şi-au făcut şcoala la teatrele „Naţional", „Cărăbuş", „Alhambra" şi „Vox" au jucat cu mult talent.

Dan Dumitrescu pe care ieşenii îl cunosc de mult dela spectacolele „Cărăbuşului", a fost mult gustat de spectatori.

Dansurile excentrice, stepurile şi în special „Bolero de Ravel", au întrecut toate aşteptările. Anny şi S. Siomin s'au dovedit a fi maeştri în arta coreografiei.

Deliciul spectacolului a fost numărul „reginei frumuseţii parisiene": Nelly Povencier.

Nu trebuie să uităm şi de bine meritatele aplauze obţinute de Piu Mironescu care a executat câteva frumoase romanţe, Mia Georgescu în „Cântecul tavernei", E. Obreja în rolul sergentului, Jimmy Sinclair, C. Husar, etc.

Revista se mai joacă azi *Sâmbătă şi mâne Duminică seara*, Ieşenii care n'au asistat la spectacolul de aseară, au ocazia să petreacă o seară plăcută. I. ARM

x Inainte de a pleca la băi, nu uitaţi să vă abonaţi la „Opinia".

Adânc întristaţii: Zeida Roşu, soţ, Renée, Ernestine şi Malvine, copii; Leon, Moses şi Remo, gineri, precum şi familiile: Kupferberg, Rothenberg şi Sector, au durerea de a aduce la cunoştinţa rudelor şi cunoscuţilor încetarea din viaţă a prea iubitei lor soţie, mamă şi soacră

Basia Roşu

în vârstă de 52 ani

Inmormântarea va avea loc Duminică 14 Iulie 1935 ora 3 p. m. Cortegiul funebru va porni dela locuinţa defunctei str. Cizmăriei 12, spre Cimitirul Izraelit.

ULEI DE IN FIERT
„MONOPOL"
cel mai rezistent şi durabil pentru vopsit:
DUŞUMELE, UŞI, LUCRĂRI EXTERIOARE etc.
Ambalaj original de 5 şi 10 kg.
Depozitul Fabricilor de uleiuri, lacuri şi văpsele
Zimmer & Co. S. A. R.
Str. I. C. Brătianu No. 159

82 I. C. Brătianu cumpără AUR plătind cel mai bine

GRADINA POMUL VERDE
Azi Sâmbătă 13 Iulie 1935 orele 9 jum. seara
spectacol dat de mondialul star al teatrului evreesc
MICHEL MIHALESCO
Marea operetă — Şlagărul stagiunii
ULTIMUL DANS
Operetă muzicală în 3 acte — Decoruri şi costume proprii
REŢINEŢI BILETE DIN VREME

DUMINICA MARE A NOROCULUI
In ajun de tragere, bogăţie şi belşug surâd fiecăruia, care va cumpăra lozul său dela
„PROVIDENŢA"
Strada Ştefan cel Mare No. 36
Conform ordinului ministerial, ghişeele „PROVIDENŢEI" vor fi deschise Duminică 14 Iulie, ajunul tragerei.

x Siropul Iodotanic Dr. Ratianu aprobat de Consiliul Sanitar Superior, se recomandă cu mare succes copiilor lymfatici, anemici, scrofuloşi şi rachitici pentru purificarea şi regenerarea sângelui, înlocuind Untura de Peşte. Nu produce jodism. Depozit Farmacia Dr. Ratianu, str. Cuza Vodă 48.

Medicament mic cu efecte mari!
BATURIN
vă scapă sigur şi definitiv de bătături scoţând bătătura cu tot cu rădăcină. A se urma exact modul de întrebuinţare.
Depozit:
Farmacia Dr. Beceanu
Iaşi, Piaţa Halei

ANUL XXXI No. 8475

ABONAMENTE

Lei 350 . . . . . pe un an
„ 180 . . . . . „ 6 luni
„ 90 . . . . . „ 3 „
„ 1000 . . . . . Instituții publice

ATELIERELE TIPOGRAFICE
IAȘI. — STR. LĂPUȘNEANU 37

Telefoane { Redacția 391 / Administrația 394 / Serviciul de noapte 367

1 LEU

OPINIA

Ziar popular cotidian

MARȚI 16 IULIE 1935

SERIA 61-a

BON No. 39

OPINIA

PREMII GRATUITE

STADIUL PROBLEMEI APEI LA IAȘI

D. ing. Antistescu, șeful serviciului apelor, a declarat că problema apei la Iași e dezolvită 80 la sută.

Intr'adevăr, s'a construit rezervorul nou cu o capacitate considerabilă, permițând ca apa să fie distribuită permanent; s'au făcut consolidări pe conducta de aducțiune; s'au înlocuit în bună parte tuburile deteriorate din cuprinsul orașului.

Ar mai fi probabil nevoe de înlocuiri de tuburi și reparațiuni pe conductă (aducțiune și distribuție), reparațiuni de cișmele publice, instalarea câtorva noui, comptoare de control etc! Primăria Iași ar fi în măsură să îndeplinească aceste complectări, într'un timp relativ scurt datorită sumelor obținute de la stat: 60 milioane lei numerar, 60 milioane în materiale și alte 120 milioane în rentă.

E suficient; și se poate spune că problema apei la Iași e rezolvită.

Odată terminate toate lucrările (cele 20 la sută rămase, cum spunea d. ing. Antistescu), și odată stins împrumutul belgian, nu mai rămâne primăriei de cât să execute operațiile obișnuite de întreținere, — ceia ce se poate lesne din încasările anuale destul de urcate.

Și atunci, la ce-ar mai folosi proectata Societate a Apelor?

Dacă ar trebui investiții costisitoare, care ar necesita ajutorul capitalului particular, — s'ar putea înțelege o Societate cointeresată cu municipiul și în care particularii să vie cu banii.

Dar să faci o societate în care primăria vine cu instalații și bani, iar particularii cu nimic, înseamnă să iei o parte din veniturile primăriei și să le faci cadou unor persoane particulare. Adica să dăunezi avutului public.

Deaceia credem că proectata Societate a apelor (de care e adevărat că în ultimul timp se vorbește mai puțin) nu se va întâptui atît de ușor și fără o cercetare amănunțită a împrejurărilor, spre a se stabili clar dacă o asemenea soluție mai poate fi necesară.

Lr.

Din toată lumea

Păr de sidef și costum de pește. — Parisul a lansat o modă curioasă pentru plajă. Moda prevede neapărat părul de culoarea sidefului și costumul de baie făcut din piele de pește.

Această modă este foarte în vogă în Franța și se întinde și în America, unde cunoscuta vedetă de cinema Jean Harlov îi face propagandă. Femeile moderne care pleacă la Mare, își văpsesc părul, spre a obține culoarea sidefului. Părul e aproape alb cu un lustru ușor.

Deasemenea nici o femeie elegantă din Franța nu se duce la băi, fără costumul lucrat din piele de pește. De când s'a lansat această modă a ajuns la preț pielea peștilor creindu-se o industrie și un negoț special. Costumul de plajă din piele de pește este într'adevăr pitoresc, având culori care strălucesc în bătaia soarelui și dând oamenilor aspectul unor curioase animale de apă.

*

Butoaie în loc de sicrie. — La Porthing o regiune viticolă din Statele-Unite, există de mai mulți ani un cuib „Amicii lui Bacchus", Scopul grupării e ușor de înțeles. Membrii se întâlnesc destul de des și dovedesc că sânt într'adevăr prietinii lui Bacchus!.

Acum câtva timp, pentru a-și cinsti programul, clubul a decis ca membrii decedați să nu mai fie depuși în sicrie ci în butoaie bine închise și văpsite în negru. Zilele trecute, a murit un „amic al lui Bacchus" și hotărârea a fost executată. Cadavrul, așezat într'un poloboc, a fost dus și îngropat la cimitir.

La înmormântare a asistat un public numeros, privind cu curiozitate butoiul funerar. Se menționează că este primul om înmormântat într'un Poloboc.

*

Un harem prin Europa. — La Copenhaga a sosit un maharadjah din India, împreună cu 35 femei. Acestea fac parte din haremul său compus din 180 fiice ale Evei.

Maharadjahul a declarat că moda haremurilor este încă în floare în India, fiind respectată ca o veche tradiție. Prințul asiatic a venit cu haremul său, deoarece, conform obiceiului, n'are voie să aibă legături cu femei din altă țară.

Maharadjahul a anunțat că va face un voiaj prin toată Europa. Cele 35 femei sânt însă ținute închise și acoperite cu voaluri, exact ca în vechile haremuri. Ele nu pot fi privite decât dela distanță anumită și numai cu aprobarea stăpânului.

Maharadjahul are drept de viață și de moarte asupra lor.

*

Vedetele nu pot juca la ruletă.—Cunoscutele vedete de cinema Douglas Faierbanks-junior și Laura la Plante au sosit zilele trecute la Monte-Carlo. Intr'o seară, ei s'au prezentat la celebrul cazinou, vrând să joace la ruletă. Au fost însă imediat opriți, permițându-li-se numai să privească jocul.

Douglas Fairbanks și Laura la Plante au cerut lămuriri. Li s'a răspuns că participarea la jocul de ruletă este îngăduită numai persoanelor care vin fără nici o ocupație. Or cei doi artiști de cinema au fost aduși la Monte-Carlo în virtutea unui contract, spre a turna un film. Și când vedetele de cinema au de lucru nu trebuie să joace la ruletă!

Citiți

Ultima oră

în pag. 4-a

27 zile în văzduh

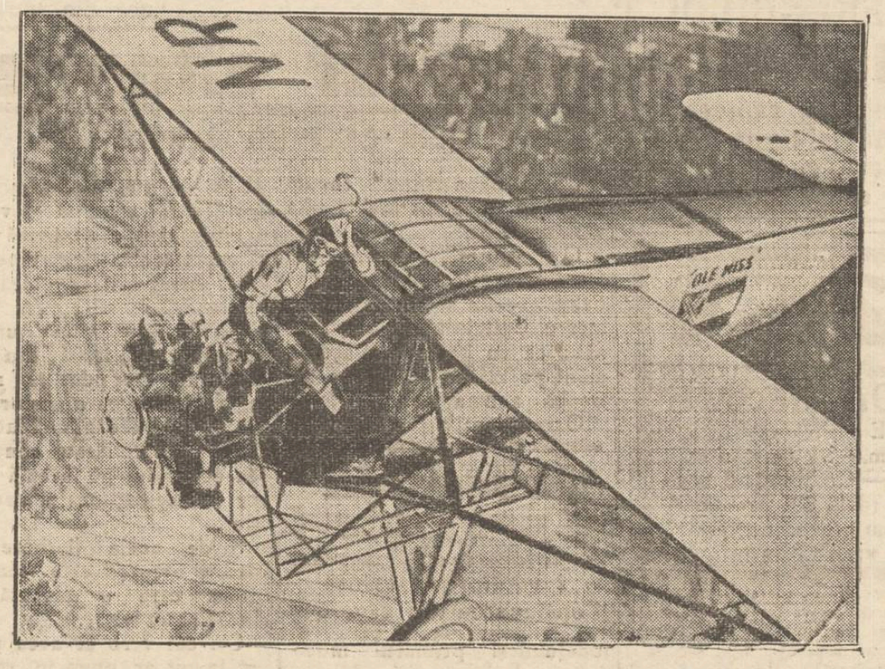

Îndrăzneții aviatori americani frații Kay au bătut toate recordurile de durată de până acum. Ei au zburat cu avionul lor „Ole Miss", timp de 27 zile și 5 ore neîntrerupt Adică s'au menținut în văzduh aproape o lună de zile. In acest interval, aparatul era alimentat de către alt avion, care transmitea benzină și ulei printr'un tub lung de metal.

In clișeu îl vedem pe unul din frații Kay, în timpul zborului-record, urcat deasupra motorului și salutând pe cei ce-l fotografiază din alt aeroplan.

EX-REGELE GEORGE ȘI DUCELE DE KENT

despre restaurația monarhică în Grecia

Se știe că în ultimul timp se discută tot mai stăruitor despre chestiunea restaurării dinastice în Grecia. In toamnă ar urma să se facă plebiscitul deciziv. Dacă poporul grec se va pronunța pentru monarhie (ceiace în momentul de față apare ca foarte probabil), atunci se va proceda imediat la aducerea unui rege.

Evident, cele mai multe șanse le are ex-regele George al Greciei. N'ar fi exclusă însă și o surpriză, dat fiind că unele cercuri diplomatice (după părerea unor ziare străine), ar lucra în favoarea ducelui de Kent, fiul mezin al regelui Angliei. Ducele de Kent, după cum se știe, este însurat cu ducesa Marina, prințesă de Grecia, ce ar explica propunerea pentru aducerea sa pe tron.

Sânt interesante declarațiile făcute de cei doi aspiranți la sceptrul Greciei.

Ex-regele George, primind pe reprezintantul ziarului „Paris Soir", i-a spus următoarele:

— *„Adevărata restaurație n'ar fi triumful unei idei și cu atât mai puțin al unui partid. Ar fi numai realizarea voinței unui popor întreg. Ea pare o necesitate, dat fiind că în ultimii ani țara a cunoscut aprige lupte politice.*

„Dar nu mă voiu uita în trecut. Voiu căuta să aduc poporului meu ceva nou și să-l fac să meargă spre progres".

Ex-regele George a încheiat cu cuvintele: **La revedere, la Atena, dacă poporul grec va vroi".**

*

Ducele de Kent, în aceiaș chestiune, a făcut următoarea declarație:

— **„In secolul nostru al ideilor de libertate și de democrație, poporul este singurul care trebuie să-și decidă soarta. El trebuie să se pronunțe liber și să-și aleagă conducătorul.**

Urmăresc evenimentele din Grecia cu deosebit interes și aștept rezultatul plebiscitului din toamnă, care va fi o interesantă experiență istorică. Am credința că ideia monarhică va ieși întărită".

*

Răspunsul ducelui de Kent, deși destul de abil, lasă totuși să se întrevadă că soțul prințesei Marina e preocupat de chestiune și că ar nutri oarecari speranțe.

Ziarele streine susțin însă că în cazul când Grecia se pronunță pentru monarhie, atunci vii torul suveran nu poate fi decât ex-regele George.

Kermesa Sindicatului Ziariștilor

Peste câteva zile va avea loc în grădina Copou *kermesa anuală* organizată de *„Sindicatul Ziariștilor Profesioniști"* din Iași.

Capitala Mandciuriei se mută la Peking

Se știe că prin ultima expansiune a Japoniei, s'a anexat Mandciuriei un important teritoriu chinez cu marile orașe Peking și Tien-Tsin.

Din Tokio se anunță acum, că Mandciuria intenționează să-și mute capitala la Peking. Vechiul palat imperial va fi renovat și va servi ca reședință împăratului Pu-Yi al Mandciuriei. In acest scop s'au și început pregătirile necesare.

Când lucrările vor fi gata, se va proceda la mutarea Capitalei. Cu acel prilej, în cadrul unei mari festivități, se va face probabil și încoronarea împăratului Pu-Yi.

Numele lui Hitler nu poate fi acordat altor persoane

Un locuitor din Frankfurt se prezintase la primărie, să-și declare fiul nou-născut. Tatăl dorea să-și boteze copilul cu numele Hitler, în semn de admirație pentru conducătorul Germaniei.

Oficerul stării civile a amânat însă înregistrarea, arătând că trebuie să ceară lămuriri. El a întrebat pe șeful biroului demografic din Berlin și a primit următorul răspuns:

„Hitler nu este numai un nume. E un simbol. Acest simbol nu poate fi banalizat. Numele Hitler nu-l poate purta decât Fuehrerul nostru".

In consecință, locuitorul din Frankfurt a trebuit să se resemneze și să aleagă alt nume.

Charlie Chaplin renunță la cinematograf

De cinci ani de zile, marele actor de cinema Charlie Chaplin n'a mai realizat un film. In ultimul timp el a încercat să turneze un film nou, dar în timpul lucrului s'a oprit și n'a mai continuat.

Chaplin a rămas un înverșunat adversar al filmului vorbit. El a vrut să realizeze un film mut dar și-a dat seama că va păgubi, întrucât asemenea filme nu mai au nici o trecere.

Față de atitudinea lui Charlie Chaplin un ziar dineHollywood afirmă că celebrul actor ar fi decis să renunțe la cinematograf.

Citiți zilnic Opinia

OBSERVAȚII și PROPUNERI

In legătură cu congresul învățătorilor ieșeni

Am luat parte la congresul nostru învățătoresc, ținut la Iași, în sala Ateneului din Tatarași în ziua de 7 Iulie 1935.

S'a pus mult suflet și prea puțină patimă la acel congres, așa că s'au putut declara mulțumiți colegii cari au luat parte, bine înțeles, dacă ei n'ar fi venit cu idei preconcepute.

Ce s'a hotărât acolo?

1) Menținerea, cu orce preț, a revistei „Vremea Școlii", ca una ce este a învățătorilor ieșeni, nu a comitetului de conducere și cu atât mai puțin a primului ei redactor. Schimbe-se oricând conducătorii revistei, dând putința de circulare a valorilor și verificarea lor; nu-i este nimănui permis însă să se atingă de viața acestei reviste întemeiată cu atâta drag si atâta trudă.

2) Din darea de seamă, asupra mersului material al asociației, rezultă un sold de 28.000 lei, care a fost propus pentru excursii, în drumul spre Timișoara. Nu-i rău; se creiază însă prea multe nemulțumiri, din pricină că prea puțini colegi pot merge în excursie. Cred nemerit, să se adauge acest sold, fondului pentru căminul învățătoresc și să se înceapă, chiar în vara aceasta construirea lui pentru a se pune odată în faptă acest „basm cu cocoșul roș"!

3) S'au discutat, pe toate fețele, problema în legătură cu viața școalei, a slujitorilor ei și a celor delegați să controleze activitatea desfășurată pe încă înțelenitul ogor al școalei, ajungându-se la următoarele concluzii;

a) perpetuarea luptei și muncei noastre, pentru desvoltarea conștiinței naționale luptătoare, în tineretul școlăresc și poporul în mijlocul căruia trăim, ca o primă condiție a păstrării unității noastre teritoriale și unicul mijloc spre unitatea spirituală a ocuitorilor Romîniei.

b) Continuarea luptei, pe căile legale, pentru revendicarea drepturilor noastre materiale.

c) Alegerea, dintre noi, a celor mai buni, sub toate raporturile, cari să aibă pregătirea profesională și autoritatea morală necesară unui adevărat organ școlar superior.

Aceste toate s'au făcut.

Pentru prestigiul congresului, cred că erau necesare și următoarele;

1) Să fi luat parte prefectul

Continuarea în pagina II-a

DOCUMENTE

EVREII IN PRINCIPATELE ROMINEȘTI

Ce povestesc scriitori și călători străini

Lucrarea d-lor Scarlat Callimachi și S. Cris-Cristian

Biblioteca istorică „Teodor Callimachi" s'a inaugurat printr'o lucrare interesantă: *„Călători și scriitori străini despre evreii din principatele rominești".*

Autorii cărții, d-nii *Scarlat Callimachi* și S. *Cris-Cristian* au strins un număr de documente privitoare la așezarea, situația și moravurile evreilor în principatele romîne. Documentele sînt adunate în mod cu totul obiectiv, întrucît ele prezintă pe evrei cu toate meritele și cusururile lor, așa cum apar în diferitele scrieri ale autorilor citați.

Colecția pornește din veacul al 16-lea, care furnizează puține mărturii scrise, pînă în secolul al 19-lea inclusiv, care e destul de bogat în documente variate și interesante. Din toată colecția rezultă că prezența evreilor în principatele romîne datează de multă vreme.

E concludentă în această privință părerea lui Franz Ioseph Sulzer în lucrarea sa din anul 1781, „Nu rămîne îndoeală—scrie Sulzer—că din timpuri foarte vechi, din chiar primul secol al creștinismului și, probabil, după dărîmarea Ierusalimului de către Titus Vespasianus, evreii au venit pentru întîia oară în provinciile Daciei, subt regele Decebal".

Sulzer menționează că evreii au trăit în Valahia (Muntenia), de unde au trecut în Transilvania. Deasemenea, continuă Sulzer, „nu se găsește aproape niciun târg din Moldova, care să nu fie locuit de evrei, avînd casele lor proprii. Mai cu seamă se găsesc foarte mulți evrei în Bucovina; iar la Cernăuți, frumusețea femeilor evreice e vestită și e singurul lucru vrednic de pomenit asupra acestei localități".

In aceiaș epocă (anul 1787), contele francez D'Hauterive scria: „Pe evrei îi deosebești dela distanță, după figura lor care e cea mai ciudată din cîte se află prin alte țări. Evreii acestei țări au moravuri deosebite, care-i diferă de toți ceilalți evrei din Turcia și restul lumii. Lăcomia lor nu este atît de urîtă, nu sînt atît de pișicheri, atît de necurați și nu sînt atît de înjurați ca în altă parte".

*

Documentele din secolul al 19-lea sînt cele mai numeroase și consistente. In acel veac se remarcă unele simptome de libertate și desvoltare pentru evrei.

Astfel englezul Thomas Thornton scria în anul 1807: „Evreii au un număr mare de sinagogi în amîndouă provinciile". Iar francezul Félix Colson, în 1839, constată că: „Evreii, în Moldova, fac cea mai mare parte a comerțului intern".

In colecția d-lor Callimachi și Cristian urmează un document cu deosebire interesant, extras din lucrarea germanului C. A. Kuch, care vorbește despre principatele romîne între anii 1828-1843.

Kuch povestește că Mihalache Sturza, stând la Petersburg și căpătând noui împrumuturi dela evreii bogați din Iași (printre care și bancherul Michel Daniel), își ajunsese în mod fericit ținta, adică a ocupat tronul Moldovei. Atunci bancherii au înțeles să pretindă restituirea banilor împrumutați.

Domnitorul Sturza a poruncit îndată revizuirea situației evreilor. Mulți evrei au fost izgoniți atunci pe malul turcesc al Dunărei, la Galați, unde erau supuși la cel mai neomenos tratament din partea turcilor.

Evreimea din Iași s'a adresat disperată bancherului Michel Daniel, cerînd ajutor. Daniel a strîns toate creanțele și după ce a primit asigurarea că el și ceilalți bancheri vor fi despăgubiți de comunitatea israelită, s'a prezintat în audiență la domnitorul Moldovei. Bancherul Daniel a predat toate creanțele și a cerut clemența domnească pentru coreligionari. Domnitorul

(Continuarea în pag. II-a)

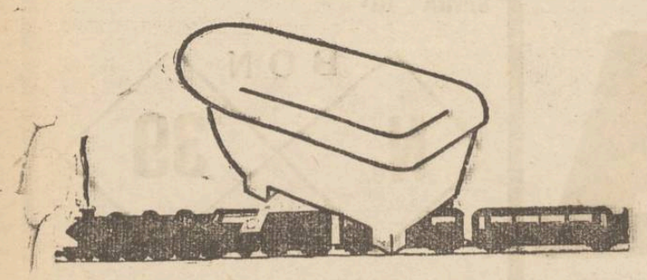

CURA DELA BĂI
O PUTEȚI FACE IN CADA DE ACASĂ CU
BĂI DE ACID CARBONIC
„RUPERTUS"
CARE AU EFICACITATEA SURSELOR MINERALE.
INTREBAȚI MEDICUL Dv.!
„SAPIC" S. A. PENTRU INDUSTRIA CHIMICĂ
București, str. Cazărmei 89

Singurul remediu
contra gripei și durerilor de cap
numai
JAWOL

Inainte de a pleca la băi
procurați-vă toate articolele de parfumerie și toaletă la cel mai eftin și asortat magazin
„VULPEA"
Proprietar *Isac Goldenberg*
Str. Cuza Vodă No. 1

TEKIR-GHIOL
VILA IAȘI
închiriază camere elegant și curat mobilate, cu prețuri convenabile.

Stațiunea balneară TUZLA
Accesibilă tuturor
Gara Culevcea jud. Cetatea Albă. — Situată pe malul lacului Tuzla cu apă curabilă
Sanatoriul cu băi de nămol al D-lui Dr. Milcovici
SEZONUL DELA 15 IUNIE — 1 OCTOMBRIE
Băi de nămol, sare și mare. — Plajă nouă și întinsă. — Solarium.—La sanatoriu se servește masă bogată.—Se poată lua masa și în case particulare.— Orchestră și parchet.—Comunicația cu marea prin bărci. CHIRII foarte EFTINE (dela 300 lei lunar) Zilnic piață, brutării și magazine bine asortate.—Farmacie nouă cu prețuri moderate.
Stațiunea este deservită zilnic de automobile între gara Culevcea și Tuzla.

Publicațiune

Comitetul școlar al Școalei Normale de Conducătoare de Grădini de Copii din Iași Strada Carp No. 2 aduce la cunoștință că în ziua de 20 Iulie a. c. ora 11 dimineață se va ține licitație publică în cancelaria școalei pentru aprovizionarea pe exercițiu 1935—1936 cu 22 vagoane lemne esență tare. Caetul de sarcini se poate vedea zilnic la cancelaria școalei între orele 11—13 și 16—18.

Comitetul Școlar

România
Corpul Portărelor Tribunalului Iași
PUBLICAȚIE DE VÂNZARE No. 114
Anul 1935, luna Iulie ziua 11

Se publică spre cunoștința generală că conform adresei Judecătoriei Mixte Iași, No. 25025/935, se va vinde prin licitație publică în ziua de 25 Iulie 1935, ora 10 dim. averea mobilă sechestrată cu Procesul Verbal Nr. 1781/934 de la debitorii Dr. Gheorghe și Elena Obreja din Iași str. Tatarași 19 la pretenția Soc. de Economie „Hatman Nicoară" în Iași, următoarea avere mobilă: 1. un pian marca I. Schiller Berlin, cu trei pedale, culoare maron, în stare bună, placă metal, o garnitură salon, compusă din patru scaune, două fotoluri, o canapeluță și o canapea, îmbrăcate cu pluș bleumarin florat, o oglindă de perete cu rama aurie și mesuță ei, placa marmoră.

Vânzarea se va face în Iași Piața Halei, pe bani gata și în asistența comisarului respectiv.

Șef Portărel, BAZALI
Secretar, D. Stancov

Chișinău
DEPOZIT DE TAPETE
Ș. GOLDENBERG
Str. Regina Maria No. 42
colț cu Alexandru cel Bun
a primit cu ocazia sezonului un mare transport de *tapete* desenuri moderne cu *prețuri eftine.*

VIZITAȚI CORSETERIA
Fany Dunavețchi
Str. Mârzescu 6

Societatea în nume colectiv
„Pietatea Creștină"
pentru aprovizionarea creștinilor cu obiecte necesare la înmormântări și alte trebuințe religioase; Societatea de ajutor mutual Caritatea Creștină pentru caz de moarte și conducere la locașul de veci;
aduc la cunoștința creștinilor înțelegători ai scopurilor urmărite de aceste societăți de ani de zile, că nu și-au schimbat sediul, ci-l au în str.
I. C. Brătianu 107
sub muzeu.
Alte prăvălii aflătoare pe aceiași stradă nu au nici o legătură cu societățile mai sus arătate.

Și pentru a dovedi intențiunile curate ale acestor societăți, se amintește reușita coborâre de prețuri la tot ce privește înmormântările de la Noembrie până azi. Iar de azi încolo se obligă de a le coborî și mai mult. Bunii creștini români sunt invitați a cerceta negreșit în caz de trebuință magazinul Societății Pietatea Creștină, *sub Muzeu.* La fel sunt rugați a se inscrie în *Caritatea Creștină,* iar cei inscriși să-și plătească regulat cotizațiile, pentru ca cota de ajutor să fie cât mai simțite

Comitetele

Balneolog Confirmat
Dr. Albert Ficler
Medic-Șef de Spital în București, consultă la
BĂILE VATRA-DORNEI
STR. REG. FERDINAND 40
Casa Klipper
peste drum de Farmacia „Steaua"

Medicament mic cu efecte mari!
BATURIN
vă scapă sigur și definitiv de bătături scoțând bătătura cu tot cu rădăcină. A se urma exact modul de întrebuințare.
Depozit:
Farmacia Dr. Beceanu
Iași. Piața Halei

Răceli Posibile
TESTA
VINDECĂ ÎN SCURT
In poșetă să nu vă lipsească

Vinuri excelente în sticle
VLADIMIR ZAPOROSCENKO
din renumitele podgorii Cezlâc și Borceag
Se desfac cu prețuri extrem de reduse la DEPOZITUL LEIZER PASCARU din stradela Armeană No. 18
(vis-a-vis de Turnul Goliei)

Voci din public

In jurul situației
dela Spitaiul israelit

„Chestiunea Biber" capătă pe zi ce trece tot mai multă atenție.

Oameni cari nici odată—în afară de plată regulată a cotizațiilor—nu se interesau de mersul Spitalului israelit, crezând că au lăsat acest așezământ pe mâini bune, se întreabă acuma nedumerite.

Oare aceștia să fie aleșii noștri de atâtea decenii? abandonând totul în favoarea aceluia care a acaparat până și caracterele, instituind pe cont propriu o dictatură care enervează?

Și nu este vina numai a actualilor epitropi din cari unii s'au perindat în multe legislaturi, ci și a acelora din trecut cari, făcându-și tacticos siesta acasă, lăsau conducerea spitalului pe seama tuturor nechematilor și profitorilor.

Și de aceia fierberea în masele evreești este mare și lumea cere o anchetă serioasă.

Ori cât verb ar avea și ori cât talent ar pune în redactarea comunicatului, Marele Maestru al cuvântului...go', — pentru marea masă a obștei evreești personagiul acela nebulos de Biber rămâne ca o pildă vie a unei cramponări care nu vrea să lase prada din mâni.

Unde sunt d-nii Epitropi din acei „proaspeți" cari s'au ales pe baza promisiunei către obște, că vor căuta să repare totul acolo unde de atâta timp domnește indolență și toleranță!?

Lumea și-ar putea închipui cu drept cuvânt, că este un trust tacit din care nu poate lipsi nici coteria, nici omul de prisos, care caută să permanitizeze această bubă pe trupul încă viabil al Spitalului Israelit.

Cui folosește această stare și cine are interes ca oprind lucrurile în mers, să rămâe o chestiune de permanentă agitație în masele evreești?

Ori cât se vor sbate unii care vor să mușamalizeze această tenebroasă chestiune—cu frica că odată cu prăbușirea lui Biber, vor fi trași și ei în neant,—să fie siguri că de ceia ce le este sortit, nu vor scăpa—spre binele acestui așezământ care-și merită o soartă și conducători mai buni.

HERMAN IACOB

Observații și propuneri
în legătură cu congresul învățătorilor ieșeni
(Continuarea din pag. I-a)

județului și primarul municipiului Iași, ca unii de cari depinde buna stare materială a localurilor de școală. Prin cuvântul de deschidere conducerea asociației să li pricinuit o declarație, a celor doi șefi administrativi, declarație din care să se vadă felul cum înțeleg dânșii problemele școlare.

2) Să fi fost de față, la manifestația noastră, președintele asociației clerului din Iași, ca unul ce reprezintă pe tovarășii noștri de apostolat, în lupta grea de luminare a satelor.

3) Medicul primar al municipiului și mai ales al județului, să fi luat parte și să ne fi spus noile măsuri luate de domniile lor în stăvilirea boalelor ce circulă printre școlarii noștri.

4) Au luat parte, la congres, autoritățile noastre școlare superirare.

Pentru demnitatea lor și cinstea congresului nostru, aceste autorități trebuiau să steie la loc de cinste; să fi luat parte la toate discuțiunile ce au avut loc, dând ultimele soluțiuni, și cele mai bune, la diverse probleme ce s-au pus. Aceasta, pentru prea elementarul motiv, că sunt considerați, de opinia publică drept cei mai destoinici dintre noi.

După cum preotul este mijlocitorul dintre om și D-zeu, tot așa, autoritatea școlară, este mijlocitoarea între învățătorime și șeful suprem (ministru) și cea mai clară văzătoare a diferitelor probleme ce agită lumea noastră școlară. Nu-i suficient să faci act de prezență; trebuie să dovedești oricând, dar mai ales atunci când dețiu o demnitate, că ești învățător și că lupți pentru revendicările învățătorești, chiar cu riscul pierderii demnității ce o dețin.

5) Membrii corpului didactic din oraș, cu foarte puține și fericite excepții, nu vor să ia parte la sfaturile și luptele noastre profesionale. Pareci le-ar fi rușine să spună că sunt învățători. Dacă li se par de calitate inferioară înfiripările noastre, să vină dânșii cu experiența și cultura lor și să îndrumeze dezbaterile noastre și noi îi vom asculta și urma cu plăcere.

Oricât s'ar feri acești colegi de a veni în mijlocul nostru „a celor proști dar mulți", să fie siguri de două adevăruri.

a) lumea îi știe că sunt învățători și b) actuala și viitoarea lor stare morală-materială depinde numai de asociația învățătorilor, pe care ei o ignorează.

Nu doresc să mă războiesc și să polemizez cu nimeni; am căutat să fiu obiectiv și să scriu așa cum gândesc.

CONST. FLOREA
Iași

In jurul anchetării unor furturi
Agentul dela „Fiducitatea" nu-i vinovat

Am relatat că postul de jandarmi Bivolari cercetează o serie de furturi de bani și bijuterii, comise în târgurile jud. Iași.

Bănuelile au căzut asupra lui Gheorghe Rotaru; și în interesul cercetărilor au fost aduși și audiați la Bivolari membrii familiei Rotaru între care și d. Ion Rotaru, gardian în serviciul Soc. de pază „Fiducitatea".

S'a stabilit că gardianul Ion Rotaru n'are nici un amestec deaceia a fost imediat scos din cauză și s'a înapoiat la ocupațiile dsale.

A rămas în cercetare Gheorghe Rotaru, spre a lămuri gradul vinovăției sale.

Rubrica cinematografică

Săptămâna aceasta „Trianon-ul prezintă două realizări americane, care vor stârni entuziasmul ieșenilor. Primul film *„Paradis într'un sărut"* — ne readuce pe ecranele noastre o pleiadă de actori celebri.

Fabula filmului este viața unei tinere miliardare americane, amatoare de lux și petreceri, dar totodată în căutarea unei dragoste adevărate. In rolurile prime apar: *Jean Harlow, Lionel Barymore, Franchot Tone* și *Lewis Stone.*

„Insula comorilor" — al doilea film al programului — e o poveste minunată din timpurile trecute, de aventuri pe mare, pirați, fregate, subiect atât de celebru pe vremea filmului mut.

Wallace Beery, Lewis Stone și copilul minune *Jackie Cooper* sunt protagoniștii.

„SIDOLI" ne readuce pe ecran pe mica și geniala actriță *Shirley Temple,* care în *„Aventurile unei fetițe"* are o creație formidabilă. *Jauves Dunn* și *Claire Trevor* o secondează. Noul film al drăgălașei actrițe, este o realizare polițistă. Al doilea film *„Ofițer de bord"* este o aventură sentimentală, a cărei acțiune se desfășoară mai tot timpul pe mare.

„ROXY" readuce două filme frumoase, care vor lăsa în urmă cele mai minunate impresii. E vorba de celebra operetă vieneză *„Bal im Savoy,* transpusă după cunoscuta lucrare a compozitorului Paul Abraham.

In această minunată realizare apare celebra cântăreață *Gitta Alpar, Rose Barsony* și *H. Jarcy. „Când liliacul înflorește"*—al doilea film al programului—ne transpune pe ecran un episod emoționant din viața lui Schubert. Dragostea, compozițiile, suferințele și pasiunile marelui compozitor, sunt redate excelent de *Richard Tauber.*

Complectare: Micky-Mause și Jurnalul „Pathé". *Vg.*

INELUL NOROCOS
al țarului Rusiei

La Paris, un bijutier de pe Rue de la Paix a vândut un inel ce aparținuse țarului Nicolae II al Rusiei. Inelul cu un splendid diamant de 20 carate, a fost un adevărat talisman al ultimului împărat rus.

Când avea vreo neplăcere, când pleca la drum, când dorea să rezolve fericit anumite chestiuni,—țarul își punea diamantul norocos, pe care-l păstra cu mare atenție într'o casetă secretă dintr'un perete al palatului imperial. In ziua când țarul Nicolae a fost asasinat, nu purtase inelul. Bijuteria a fost găsită în caseta din palat și vândută împreună cu întreaga comoară țaristă.

Inelul, achiziționat de un bijutier din Paris, a stat expus câțiva ani în vitrină. Iar zilele trecute a fost vândut celebrei familii de bogătași Astor din America, pentru suma de 21.000 dolari (peste două milioane lei).

Evreii în principatele românești
(Continuarea din pag. I-a)

Sturza a fost înduplecat și a lăsat pe evrei să-și continue șederea în țară.

Același scriitor german Kuch mai relatează următoarele din acea epocă:

„Evreii, care numără 50 mii suflete în Moldova, se bucură de o deplină libertate a practicelor religioase. Ei nu au însă un templu zidit în Iași, sau în alt oraș din Moldova. Nevoia tot mai mare pentru clădirea unui spital, a făcut cu neputință înălțarea de mult proectatului templu.

„Foarte des se întâmplă ca evreii să treacă la religia creștină ortodoxă. E lucru curios că toți evreii botezați capătă numele moldovenesc „Vasile Botezatu". Numele acesta e atât de întins, că de mult nu mai este un nume propriu, ci e înțeles ca „evreu botezat".

*

In 1848, Ferd Neigebaur, dr. Joh dau diverse statistici despre natalitatea și mortalitatea evreilor în Moldova, precizând că cea mai mare parte din evrei locuesc în Iași (cam 30,000), unde au și un spital. Pe atunci „nemții și evreii din Iași au început să clădească case mai de oraș și mai aliniate, așa că unele străzi arată că din acest haos va naște cândva, poate un oraș"...

Mai târziu, în anul 1854, călătorul francez Anatol de Demidoff scrie despre București: „Ceiace mai ales dă viață acestui oraș, este numărul mare de evrei care-l locuesc Muncitori, sprinteni și iscusiți la vorbă, ei răspândesc viață și fierbere în jurul lor, căci nici o alergătură și nici o trudă nu le sînt prea grele, când au nădejdea celei mai mici răsplate".

Iar despre Iași același autor notează: „Strada principală a orașului e locuită de o mulțime de negustori, zarafi, misiți, oameni de afaceri de tot felul, toți evrei. In partea mai veche a acestei străzi mari, o galerie susținută de stâlpi de lemn ușor, servește ca streașină dugheniilor. In aceste dugheni îi vezi pe evrei șezând pe pragul ușei, ochind mușterii care trec și sunând între mâni un pumn de ruble vestindu-și meseria de zarafi, stofe și noutăți de modă, ferării nemțești și englezești sînt tixte în rafturile acestor dugheni; și—lucru ciudat—o librărie și un cabinet de lectură franceze, s'au rătăcit în mijlocul acestor dugheni ocupate de negustori evrei!"

*

Spațiul restrâns ne împiedică să reproducem și alte pasagii interesante. Dealtfel toate ar pleda în favoarea scopului cărții d-lor Scarlat Calimachi și S. Cristian, pe care aceștia îl rezumă în prefața lor: „Dovedirea vechimii poporului evreiesc în Moldova, Valahia și Transilvania nu numai că nu dă dreptul legiuitorului român să ia măsuri împotriva acestuj neam, ci dimpotrivă, îl pune în obligă, moralmente, la o lărgire echitabilă a domeniilor în care evreii să poată profesa fie ca muncitori manuali, fie ca intelectuali. Vitalitatea, forța și măreția unui neam nu se poate dovedi decât printr'o desăvârșită toleranță, așa cum au dovedit-o Românii, veacuri peste veacuri".

In lucrarea lor, d-nii Calimachi și Cristian au făcut deplin această dovadă, fixând precis un adevăr de valoare istorică și de tot atâta însemnătate pentru momentul de față.

I. BERG

Citiți zilnic Opinia

Nevralgiile, durerile de cap, cele mai rebele, le înlăturați imediat cu Noval.

Clinica Chirurgicală Doctor TZAICU

din Sanatoriul Iaşi str. Carol 20

este în permanenţă pregătită pentru chirurgia de urgenţă.

Salvarea la dispoziţie — Pentru preoţi, învăţători şi toţi funcţionarii publici reduceri speciale — Telefon No. 248

Probleme locale

Situaţia tragică a licenţiaţilor universitari din Iaşi

Şomajul intelectual face ravagii — Intre cumularzi şi titraţi cari luptă pentru existenţă — Se impun măsuri

Am relatat în dese rânduri situaţia precară a licenţiaţilor universitari din Iaşi. Deşi unii din ei au absolvit studiile de câţiva ani, n'au putut ocupa nici până acum catedre sau funcţiuni publice, din pricina marelui număr de şubaşi existenţi şi a restricţiunilor ce se întâmpină în prezent la acordarea serviciilor de stat.

In oraşul nostru există numeroşi titraţi care n'au nici cu ce să se întreţină. In fiecare an, universitatea promovează noui licenţiaţi, cari îngroaşă numărul mare al şomerilor intelectuali.

Zadarnice au fost protestele pe care „Asociaţia licenţiaţilor universitari, le-a făcut la centru. Titularii ministerelor răspundeau într'una că lipsa de fonduri împiedică statul să vie în ajutorul titraţilor şomeri din Iaşi.

Intre cumul şi lupta pentru existenţă

Se ştie că actualul guvern a elaborat o lege pentru prohibirea cumulului în funcţiunile publice, — lege care este bine venită. In Iaşi — dealtfel ca în toată ţara — se găsesc numeroşi intelectuali ca: medici, avocaţi, ingineri, profesori şi alţi funcţionari superiori, cari ocupă câte trei, patru şi chiar cinci slujbe la stat, primind lefuri respectabile. Şi atunci pe drept cuvânt ne putem întreba dece statul sprijină mai mult cumularzii şi nu acordă nici o atenţie şomerilor intelectuali?

Este adevărat că centrul a dispus ca începând dela 1 Aprilie a. c. să se reţină cel de al doilea salar tuturor cumularzilor. Dar n'a trecut decât o lună şi s'a revenit asupra acestei măsuri, aşa că situaţia a rămas neschimbată.

Licenţiaţii protestează

Intro recentă şedinţă a licenţiaţilor universitari din Iaşi, d. Gh. A. Gavriloaie preşedintele asociaţiei, a protestat împotriva faptului că nu se iau măsuri severe pentru stăvilirea cumulului, care dăunează însăşi instituţiilor de stat, întrucât cumulardul, care înlocueşte trei, patru funcţionari, având obligaţii şi servicii multiple, nu va fi niciodată un bun slujbaş al statului.

Care este deci motivul că înlăturarea cumularzilor din slujbele statului, întârzie? Iată întrebare la care aşteaptă cu nerăbdare răspunsul intelectualii şomeri din Iaşi.

Măsuri de îndreptare

Măsurile de îndreptare sînt cuprinse într'un detaliat memoriu pe care „Asociaţia licenţiaţilor" din oraşul nostru l-a trimis d-lui Gh. Tătărescu preşedintele consiliului de miniştri.

In primul rând se impună ca actuala comisiune de modificare a legii cumulului, să ţină seamă de criza generale care distruge sutele de titraţi universitari şi să înlăture articolele 5 şi 11 din legea de mai sus,— articole cari fac inaplicabilă întreaga lege.

Măsurile de aplicare a legii să fie generale, pentru toţi cumularzii din toate serviciile statului, fără să se excepteze anumite categorii, cum s'a făcut până acum. Regulamentul şi toate dispoziţiunile ministeriale în legătură cu aplicarea legii cumulului, trebuie să fie cât mai echitabile şi să corespundă realităţii.

Titraţii ieşeni mai cer ca în posturile devenite vacante să fie numiţi licenţiaţii universitari, în urma unor concursuri serioase.

Odată ce aceste cereri vor fi satisfăcută, problema şomajului intelectual se va putea socoti considerabil ameliorată.

I. ARMEANU

Primarul general al Bucureştilor

despre progresele Slănicului-Moldovei

Am aflat impresiile d-lui Donescu, primarul capitalei, despre Slănicul Moldovei.

D. dr. C. Vasiliu, eior la Spiridonie, ne spune:

— „M'am întâlnit cu d. Donescu. Primarul capitalei e încântat de Slănic şi a felicitat Spiridonia pentru îmbunătăţirile făcute.

Slănicul Moldovei — a spus primarul Capitalei — e cea mai frumoasă staţiune balneară din ţară, şi unde viaţa e cea mai eftină".

D. dr. Vasiliu ne mai spune că s'au fixat preţuri maximale la toate restaurantele, iar preţurile alimentelor în piaţă, chiar peştele, sânt mai eftine decât la Iaşi.

S'au făcut şi diverse îmbunătăţiri.

Astfel mulţumită d-lui profesor dr. Mironescu, Slănicul dispune azi şi de băi de acid carbonic.

DAN

Neînţelegeri la Mînăstirea Cetăţuia

între stareţ şi sobor

In paşnicul locaş monahal dela Cetăţuia s'au ivit unele neînţelegeri între soborul mânăstirii şi părintele stareţ Calistru Haidomac.

Monahii sânt nemulţumiţi de faptul că stareţul a căutat să impună anumite puncte de vedere ne-agreate de călugări.

Vânzarea unor vite, fără dispoziţiunea Mitropoliei, a sporit nemulţumirea soborului prin faptul că locaşul trăeşte în lipsuri materiale, iar monahii se plâng de alimentaţie insuficientă.

Călugării au ameninţat pe stareţ că... vor trece la catolicism în cazul când nu se schimbă situaţia.

Starea aceasta de lucruri a fost adusă la cunoştinţa Sf. Mitropolii

SP.

Demonstraţia Cuza - Goga

Alcătuirea noului partid naţional-creştin

Ieri dimineaţă s'a desfăşurat la Iaşi demonstraţia politică cu prilejul fuziunii celor

D-l A. C. CUZA

două grupări ale d-lor A. C. Cuza şi Octavian Goga.

Cu acceleratul de dimineaţă a sosit la Iaşi d. Octavian Goga, însoţit de cei noua deputaţi ai partidului naţ-agrar. In gară au fost întâmpinaţi de fruntaşii cuzişti. Dl. A. C. Cuza a rostit un cuvânt de bun sosit, după care împreună cu d. Octavian Goga au trecut în revistă „cămăşile albastre". Dela gară s'au îndreptat spre locuinţa d-lui Cuza, unde s'a ţinut o consfătuire intimă a fruntaşilor ambelor grupări şi s'a citit programul noului partid.

La această consfătuire au luat parte şi d-nii: Trifu şi Emilian, şefii tineretului cuzist.

La Mitropolie

Dela locuinţa d-lui prof. Cuza, întreaga asistenţă s'a îndreptat spre mitropolie, unde s'a oficiat un serviciu religios de către un sobor de preoţi, în frunte cu preotul Valeriu Iordăchescu. In faţa altarului d-nii Cuza şi Goga au jurat că vor respecta în totul punctele noului program. Apoi preot Valeriu Iordăchescu a ţinut o cuvântare, ocupându-se de atitudinea bisericii faţă de partidul naţional-creştin.

Programul

După terminarea serviciului religioase, d-nii Goga şi Cuza au primit defilarea congresiştilor în Piaţa-Unirii.

In sala „Bragadiru" a avut loc un banchet, la care d. Cuza a citit programul noului partid.

Acest program prevede între altele: Modificarea constituţiei în sensul lărgirii prerogativelor regale; micşorarea numărului parlamentarilor; constituirea unui senat corporatist cu parte din membrii numiţi de suveran şi cu altă parte desemnaţi de organizaţiile profesionale; Introducerea pedepsei cu moartea; exproprierea urbană şi rurală; revizuirea certificatelor de cetăţenie, etc.

Intrunirea

După banchet, a avut loc pe terenul dela Râpa Galbenă, o întrunire publică.

A luat cuvântul d. A. C. Cuza care a arătat că d. Oct. Goga are răspunderea directă a conducerii noului partid. A vorbit apoi d. Octavian Goga, care laudă pe d. Cuza şi spune că prin fuzionarea celor două grupări s'a închegat un partid de guvernământ, pe care-l pune în slujba M. S. Regelui. Vorbind despre acţiunea „numerus valahicus", d. Goga spune: „D-lui Vaida îi facem invitaţie să vie alături de noi. Trecând peste considerente personale, îi vom da rolul ce i se cuvine în conducerea noului partid".

E semnificativ faptul că d. A. C. Cuza în cuvântarea sa amintea mereu de „jidani", pe când d. Oct. Goga s'a ocupat de străini în general, fără a pomeni în mod special de evrei.

După terminarea discursului d-lui Cuza, un tânăr din asistenţă a provocat un incident.

D-l O. GOGA

Tânărul a fost îndepărtat.

La urmă s'a expediat suveranului o telegramă de omagiu. Seara s'a ţinut la locuinţa d-lui Cuza o consfătuire.

La orele 9 jum. d. Goga şi ceilalţi oaspeţi au părăsit Iaşul.

O declaraţie a d-lui O. Goga

Mai menţionăm că după serviciul religios dela Mitropolie, d. Oct. Goga a declarat: „Dacă nu vom aplica ceiace am jurat atunci când vom avea posibilitatea, ar însemna că am jurat strâmb şi atunci tot poporul ar avea dreptul să ridice pumnul asupra noastră!.."

GR. SPIRU

Noui orientări în preocuparea călugărilor dela Neamţu

Cuvântul I. P. S. Nicodem către Soborul M-rei Neamţu

După restituirea vetrei M-rei Neamţu, Mitropolitul Moldovei, primul ctitor al acestei noui reînzestrări, a convocat Soborul Sf. M-ri, pentru a-i arăta noulle preocupări pe care le vor avea deacum călugării nemţeni.

— „V'am chemat nu pentru a vă aduce la cunoştinţă vr'un nou act descoperit, pe care să se întemeeze dreptatea noastră în redobândirea vetrei, după cum obişnuiam să vă adun până acum. Ci v'am chemat pentru a vă arăta planul de lucru pentru prosperarea şi înflorirea acestei ctitorii.

Desigur că nu vom putea să schimbăm imediat faţa lucrurilor, căci mai avem încă de cheltuit şi investit sume, până vom ajunge să culegem roade. De oarndată avem de cheltuit mult cu amenajamentul pădurii şi apoi cu instalarea fabricei şi abia după 2—3 ani, dacă vom începe să creem venituri.

Ţin să vă spun că totuşi noi încă depe acum ne vom croi un plan de activitate mânăstirească.

Călugării nu vor fi pândarii pădurii. Nu; ci toţi se vor preocupa în a dobândi adânci cunoştinţi de carte; toţi vor urma şcoala de misionari, care se va înfiinţa aici.

Apoi părinţii vor fi împărţiţi potrivit înclinaţiilor lor, unii la tipografie, alţii la iconografie, alţii la sculptură, legătorie, iar alţii în răspândirea cărţilor în popor.

In ce priveşte spitalul din Trg. Neamţu şi el va fi în atenţiunea noastră, ostenindune să venim în ajutorul celor suferinţi, pentru a le ridica durerea...

Şi astfel să ajungem să facem din M-rea Neamţu o vatră luminoasă pe care să ardă viu flacăra credinţei, a înaltelor comandamente creştine, a culturii, a civilizaţii, a milei, a mângâierii şi a jertfei creştineşti...., a încheiat venneratul chiriarh al Moldovei.

D. Vegheru

x **Tenul iritat de vânt şi soare** se înfrumuseţează repede şi admirabil întrebuinţând **Crema Miraculoasă** preparatul Farmaciei Dr. A. Ratianu Iaşi, str. Cuza Vodă 48.

Această minunată cremă albeşte şi catifelează pielea distrugând petele şi coşurile de pe obraz. Se trimite contraburs ori unde s'ar cere.

x Inainte de a pleca la băi, nu uitaţi să vă abonaţi la „Opinia".

Informaţii

x Abea ieri cenzura a permis să se publice ştirea că Curtea de Apel din Bucureşti, în ziua de 6 Iulie a. c. a pronunţat divorsul între exregina Elisabeta şi ex-regele George al Greciei.

x D. dr. C. Tănăsescu, medicul şef al capitalei, a pus sub tipar o operă de medicină populară despre care iniţiaţii spun că va face senzaţie.

x D. Vasile Arseni, preşedintul casei de asigurări sociale, s'a înapoiat în localitate. D-sa a obţinut cu mare greu, fondurile necesare, pentru ca încă 30 de asiguraţi din Iaşi să poată pleca în colonie de reculegere.

x CEARTĂ ÎN FAMILIE. —D-na Ioana Sociu din str. Păcurari nr. 1, a înaintat o plângere poliţiei în care reclamă pe fiica şi ginerele ei Ileana şi Anghel Grigoriu din str. Fătu 1.

Reclamanta declară că ar fi încredinţat copiilor ei suma de 25 mii lei pentru a fi întreţinută în casa lor până la moarte, însă acuma s'a vuzut dată afară din casă şi lăsată pe drumuri.

D-na Sociu cere intervenţia poliţiei pentru a fi pusă în drepturi.

Un denunţ interesant

Poliţia cercetează un denunţ al d-lui maior Eug. Constandache, vice preşedinte al Blocului pensionarilor din Iaşi.

D-sa arată că i s'a adus la cunoştinţă că negustorul Tobias Cahane din str. C. Negri s'ar fi lăudat că a stăruit să fie mutat din Iaşi d. ador financiar Mardare, graţie legăturilor ce le-ar avea comerciantul cu un ministru Când d. Cahane ar fi afirmat aceasta, au fost de faţă dl. comisar Simu şeful poliţiei dela palatul de justiţie şi d-na Clemansa Popescu pensionară.

D. Constandache a mai aflat că negustorul s'ar mai fi lăudat că-l va... muta din Iaşi şi pe d. V. Gavrilescu, adorul financiar de încasări şi plăţi.

O lămurire

Am relatat în numărul de Vineri, că d. Iacoby directorul soc. Ghiaţa-Abator s'a plâns poliţiei că e concurat neloial cu ghiaţă naturală pe care ar vinde-o în oraş dl. Gh. Niculescu din Cornesti.

D. Gh. Niculescu, preşedintele cooperativei sătenti din Cornesti, ne dă următoarea lămurire în legătură cu acest caz:

Cooperativa trimite zilnic în oraş spre distribuire, lapte şi produse alimentare, iar ghiaţa naturală nu este utilizată decât pentru conservarea acestor produse în timpul transportului. Nicidecum nu e vorba de vânzare a gheţii.

D. Niculescu s'a adresat medicului primar al oraşului. Rămâne de văzut dacă explicaţia d-lui Niculescu e suficientă şi dacă ghiaţa naturală —întrebuinţată în modul arătat—nu primejduieşte sănătatea publică.

O CAMERĂ frumoasă, mobilată, de închiriat, cu acces la bae. Str. George Enescu 6.

DE VANZARE în str. Stejar 20, una casă compusă din două odăi, antret, bucătărie, şură şi loc 1105 m. p. Preţ foarte eftin. Adresa: F. Fairing str. Eternitate 24.

DADACA pricepută se angajează imediat la copil de cinci luni. A se adresa la ziar

PROFESOR SECUNDAR GERMAN, distins, doctor philosophie, predă limba, literatura, conversaţie şi corespondenţa germană. Amatorii se vor prezenta str. Nicolae Gane No. 11 ora 14-16 şi 19-20.

PERDUT Buletinul Biroului Populaţiei Iaşi No. 8743 din 12 Mai 1921 pe numele Iţic Haim zis Flaişer din str. Jurători 17.

Cine îl va găsi şi va uza de el şi nu-l va depune autorităţilor poliţieneşti va suferi consecinţele legei. Acest buletin se declară nul.

IMPOTENŢA

(Bărbaţii neputincioşi) se vindecă repede prin ungere cu

„Buwegen"

FĂRA PILULE

care nu atacă inima, stomacul, rinichii ca preparatele luate prin gură. Autorizat de Onor. Ministerul Sănătăţii. Nu aşteptaţi agravarea boalei! Cereţi la principalele Farmacii şi Droguerii numai „BUWEGEN", Refuzaţi alte preparate recomandate de interesaţi. Literatura lămuritoare trimite contramărci pentru răspuns. Repreeznţanţa BUWEGEN. str. Vicenţiu Babeş No. 2 Bucureşti VI.

Săptămâna eftină

Borcane şi aparate pentru conserve

la CRISTAL CUZA VODĂ 83 Palat Braunştein

MARE REDUCERE DE PREŢURI LA TOATE ARTICOLELE

O nouă clinică la Iaşi

In urma mai multor intervenţiuni pe lângă cunoscutul specialist din Cernăuţi, conducătorul renumitului atelier fotografic **FOTO - MIMOSA**

DIN STR. CUZA VODĂ 7 (vis-a-vis de fosta Chestură)

a deschis o clinică de reparat aparate fotografice

Reparaţiuni uşoare se fac gratuit pentru Onor. clienţi

AZI la ROXY 2 filme mari răsunătoare cu 12 şi 8 lei intr.

BAL LA SAVOY

cu GITTA ALPAR, ROSIE BARSONI şi H. JARAY

Al doilea film **Când liliacul înfloreşte**

cu celebrul tenor RICHARD TAUBER

SILY SIMFONIE şi JURNALUL completează programul

Cumpăr şi vând Metale, fontă, fier vechi etc.

printr'o c. p. vu la domiciliu ELIAS AVRAM

Strada Muzicei No. 11 (prin str. Smârdan)

Spitalul de Boli mintale şi nervoase Socola Iaşi

PUBLICAŢIE

Se aduce la cunoştinţa celor interesaţi că în ziua de 30 Iulie 1935, ora 10, se va ţine în localul spitalului Socola din com. Bucium jud. Iaşi, licitaţie prin bună învoială pentru procurarea următoarelor materiale:

100 m. c. nisip, 83 m.c. pietriş, 23.000 kgr. ciment, 9000 kgr. var nestins, 200 kgr. ipsos, 7500 kgr. mozaic, 2400 buc. plăci mozaicate, 2000 kg. var bulguria, 150 kgr. amidon, 50 kgr. vopsea neagră, 9000 buc. cărămizi, 1850 kgr. traverse de fier I, 93 kgr. untdelemn, 100 kgr. ulei dublu fiert, 45 kgr. zinkweiss, 15 kgr. terpentină, 74 m. p. uşi, ferestre, 90 m. p. geamuri, 8 m. l. tuburi bazalt de 0.30, 7 m. l. tuburi de beton de 0,30, 0,4 m. c. şipci, 200 m. p. trestie, 2 kgr. sârmă, 0,8 kgr. cuie cu cioc.

Licitaţia se va ţine în conf. cu art, 88—110 incl. din Lege Cont. Publice, reg. O. C. L. şi normele publicate în M. O. No. 127 din 4 Iunie 1931.

Ofertanţii vor depune pe lângă ofertă şi o garanţie de 5% din valoarea furniturei oferite iar oferta se va face numai în conf. cu caietul de sarcini, care poate fi văzut în fiecare zi de lucru la cancelaria spitalului Socola Iaşi, între 8—13.

Medic Primar Director
Dr. Balif
No. 04749 10 Iulie 1935

DOCTOR

A. Dascăl

Boli interne

Venerice şi Sifilis

Tratamentul blenoragiei la barbaţi şi femei.

Diathermie urologică şi generală.

Consultaţii şi tratamente 7½—10 a. m. şi 2—9 seara.

Duminica 9—12 a. m.

Iaşi, str. Cuza Vodă 42 vis a vis de Camera de Comerţ

Grădina POMUL VERDE

Astăzi Luni 15 Iulie

Debutul marelui MIHALESCO

Ultimul Dans

Important pentru vizitatorii Băilor

Slănic Moldova

Administraţia vilelor KLEROS şi NECULAI MOSCU satul Slănic precum şi pitoreasca vila din Parc D-rul POPESCU se află sub administraţia d-lui

FISCHER

Hotel Palace

Reţinerile de camere personal şi prin corespondenţă se vor adresa pt. sat la vila Kleros, în parc la Villa D. Popescu, precum şi la d. Solomon Hotel Palace Iaşi.

Cu Lei 2.80 numărul

SANDALE ROMANE

Lei 220 PANTOFI PERFORAŢI

găsiţi la magazinele

TEGRA

Str. Cuza Vodă 69 şi str. Alexandri 1

Mare asortiment în pantofi de vară cu cele mai eftine preţuri

ULTIMA ORA

Conflictul italo-etiopian

Se convoacă Liga Naţiunilor

Geneva 15.—După eşecul procedurei de arbitraj între Italia şi Abisinia, ziarele află că consiliul Ligii Naţiunilor va fi convocat în sesiune extraordinară, pe ziua pe 25 Iulie curent.

O răzbunare sadică

Cazul dela Ciurea

Legiunei de jandarmi din localitate au fost înaintaţi indivizii, Petre Vasile, A. Irinel şi Ion Theodor Balan, toţi din comuna Ciurea-Iaşi.

Aceştia, după ce au consumat o mare cantitate de vin, au plecat spre casa locuitorului Vasile Epure, cu care erau în ceartă, Epure era plecat cu soţia lui, în casă rămânând numai fiica lor Maria în etate de 16 ani.

Individzii au intrat în casă şi au abuzat de fată, lăsând-o în nesimţire.

Reclamându-se cazul şefului de post din Ciurea, acesta a arestat pe autorii sadicei ispăvi. **Al. Vifor**

Ce s'a discutat la Sinaia

cu prilejul vizitei prinţului - regent Paul

Paris 15.—„Le Temps" află că la Sinaia, cu prilejul vizitei prinţului-regent Paul al Jugoslaviei, s'au discutat următoarele chestiuni:

Armamentul statelor din Mica Antantă; pactul dunărean; modificarea clauzelor militare din tratatele de la Trianon şi St. Germain; problema restaurării Habsburgilor; chestia restaurării monarhice în Grecia.

14 Iulie la Paris

Uriaşele demonstraţii paşnice din capitala Franţei

Paris 15. — Ieri, în piaţa Bastiliei, s'au adunat sute de mii de oameni partizani a grupărilor de stânga: radicali, comunişti, socialişti etc.

In fruntea demonstranţilor se afla organizaţia foştilor combatanţi, şi personalităţi politice ca d-nii Daladier, Frot, Pierre Cot, scriitorul Barbusse, Leon Jonhaux etc.

Oratorii au atacat violent mişcarea fascistă şi cei prezenţi s'au legat prin jurământ să dizolve ligile fasciste, să asigure libertăţile democratice şi să vegheze la menţinerea păcii.

Demonstraţia a decurs în linişte.

*

In alt cartier al Parisului, în piaţa „de L'Etoile" au demonstrat organizaţiile de dreapta, participând câteva zeci de mii de oameni. „Crucile de foc" au defilat sub Arcul de Triumf, depunând flori pe mormântul eroului necunoscut. Totul a decurs în perfectă linişte.

*

In tot cursul nopţii s'au prelungit serbările populare, cu iluminaţii grandioase şi focuri de artificii.

In toată Franţa ziua a trecut fără incidente, cu excepţia oraşului Limoges unde s'au produs ciocniri între comunişti şi fascişti. Sânt câţiva răniţi. S'a operat o singură arestare.

In jurul uriaşei excrocherii din Bucureşti

Buc. 15.—In chestiunea excrocheriei de 25 milioane lei, comisă de C. Vasilescu şi Nacht, autorităţile au găsit suma de 21 milioane lei. Se crede că va fi găsit şi restul.

Afacerea este complicată şi s'au mai operat câteva arestări.

Prinţul Nicolaie

la un concurs automobilistic

Braşov 15.—Motocicl'u din Braşov, organizează pe ziua de 1 Sept. curse de automobile şi motociclete.

A. S. R. Principele Nicolae a înştiinţat că va participa la acest concurs.

Ştiri politice

Buc. 15.— La Sinaia, d. Titulescu a oferit un dejun d-lor Ostrowski ministrul sovietic, Grigore Filipescu, Tabacovici, Raicoviceanu şi câţiva ziarişti.

Astăzi, d. Titulescu pleacă în congediu la Cap Martin.

*

D. prim-ministru G. Tătărescu pleacă azi la Sarmisagetuza.

Apoi va face o plimbare de 4 zile, în diverse localităţi din jud. Huniedoara.

*

La Tg. Jiu a avut loc eri o întrunire naţ.-ţărănistă. D. Madgearu a atacat violent guvernul şi a ameninţat pe d. Gavrilă Marinescu, prefectul Capitalei, că-şi va lua pedeapsa pentru actele lui.

Informaţii

x Astă noapte s'au făcut inspecţii la brutăriile, care lucrează peste orele reglementare.

S'au închis câteva brutării, întrucât n'au voie să lucreze Duminecă noaptea.

x De azi începând vacanţa judiciară, justiţia lucrează în orele de dimineaţă de la 9 la 1.

Deasemeni şi justiţia militară a luat vacanţă.

x Cabinetul IV instrucţie a pus ieri în libertate pe Alter Nusăm Beer, comerciant în piaţa Păcurari. El era acuzat că ar fi fost în legătură cu hoţii de cai Marin Tudose şi Iancu Davidovici, arestaţi la Galata.

x La tragerea de astăzi au eşit din **Colectura Gh. Stănoiu** următoarele mari câştiguri:

Lei 1 milion, anexa No. 251320.
Lei 250.000 anexa 214.063
Lei 100.000 anexa 204476
„ 50000 „ 157017

x *Incercare de sinucidere.* — La spitalul Sf. Spiridon a fost adusă astă noapte tânăra Sofica Pecu muncitoare la fabrica „Textila"-Copou. Ea a încercat să se sinucidă, consumând o cantitate însemnată de spirt denaturat.

Ea fusese învinuită de unele furt la fabrică şi urma să fie trimisă la parchet pentru acest fapt.

Sinuciderea s'a produs pe o aleie din grădina Copou.

x La tragerea de astăzi au eşit din colectura „Comoara" următoarele câştiguri:

Lei 250.000 — anexa No. 214.063. Lei 100.000 anexa No. 204476.

Prudenţa este mama înţelepciunei!

Controlaţi-vă sănătatea!

Analiza urinei este în mare parte certificatul sănătăţei Dv. Prin analiza urinei medicul vă poate arăta uşor drumul cel mai scurt la perfecta sănătate. Deci înainte de a pleca la băi sau de a începe o cură, faceţi-vă analiza urinei în cele mai perfecte condiţiuni la

Farmacia Dr. Beceanu

Instrucţiuni şi vase speciale sterilizate la dispoziţie.

Accident de aviaţie

Braşov 15. — Lt. aviator Evghinovici a plecat ieri cu avionul la Sibiu, având ca pasager pe d. Valentin Popescu.

Pe teritorul comunei Recea din cauza furtunei extrem de violente, avionul a suferit un accident şi a coborât forţat. Pilotul este rănit.

Procesul unui deputat

cu câţiva săteni

Fălticeni.—Tribunalul a dat pronunţarea în procesul înteotat săteni or Nicolae Ţintilă, Gh. Simion T. şi Vasile Leonte, toţi locuitori din comuna Cristeşti, de către deputatul cuzist d. av. V. Prelipceanu,

In toiul campaniei electorale din Iulie 1932, deputatul cuzist, a fost bruscat atât de tare de numiţii săteni, încât i-au produs o incapacitate de lucru de 20 zile.

Judecaţi la Paşcani, agresorii au fost condamnaţi: N. Ţintilă la 3 luni închisoare, şi 5000 de lei amendă, iar ceilalţi doi la 15 zile închisoare.

Atât reclamantul cât şi inculpaţii au făcut apel. Tribunalul admite apelul părţii civile, majorând pedeapsa lui N. Ţintilă la 9 luni închisoare şi 1000 lei amendă; iar pentru ceilalţi la 7 luni închisoare şi la plata—în solidar—a sumei de 20.000 lei, drept despăgubiri civile. Această sentinţă s'a dat în lipsa vinovaţilor. Aceştia au făcut opoziţie.

Judecându-se opoziţia, s'a redus numai cuantumul despăgubirilor civile la 10.000 lei.

L. N.

TRAGEREA LOTERIEI

rezultatele la anexă

Buc. 15. — Azi dimineaţă a început tragerea nouei clase a loteriei.

Iată rezultatele la lozurile anexă (toate câştigurile sânt în câte trei serii):

Un milion lei No. 251.320.
250.000 lei No. 214.063.
100.000 lei No. 266.758 şi 204.476.
50.000 lei 157.017, 252.090 şi 216.679.
10.000 lei: 157.918, 148.704, 134.616, 131.694, 267.031, 189.797, 187.430, 176.716, 138.251, 161.401, 232.005, 213.740, 149.152, 197.881, 233.617, 187.160, 282.655.
Câte 5.000 lei: 239.078, 272.472. 182.791, 264.862, 126.673, 273.321, 267.793, 138.284, 193.190, 134.165, 208.313, 281,114, 118,770, 140,856.

Câte 444 lei au câştigat toate numerile terminate cu următoarele trei cifre:

216, 397, 939, 787, 024, 817, 823, 510, 317, şi 099.

Rezultatele la matcă

Iată şi rezultatele la lozurile matca (în câte două serii):

1 milion lei: 6036.
100.000 lei: 56.630.
50.000 lei: 36.712, 65.736.
20.000 lei: 7290, 13349.
10.000 lei. — 27705, 62386, 7083, 27398 39772, 3118, 40307.
4000 lei: 37480, 54196, 64874, 46861, 14821, 9729, 8711, 1530, 11209, 45206, 46570, 56057, 17149, 38667, 29040 36890, 52074, 50430 25710.

Tragerea continuă.

In interesul Dv. cereţi sare, zahăr şi făină numai în **SACI DE HÂRTIE** *à 50 Kg.*, fiindcă sunt rezistenţi, eftini şi higienici.

De astăzi

Mari reduceri de preţuri

LA MAGAZINUL

LYON'S

Imprimeuri şi mătăsuri

Dr. GANCEVICI

consultă

BOLI DE PIEPT

str. Lăpuşneanu No. 19

între orele 1—4 p. m.

DOCTOR

SOLO SCHREIFEL

Specialist

BOLI DE PIELE

Venerice, syfilis

Diathermie

Raze Ultra Violete

consultaţii şi tratamente

8—10 dim. şi 2—9 seara

Duminica între 8—1 dim.

Str. Anastasie Panu 70

vis-a-vis de Pala...

Pentru sănătatea ochilor Dvs., adresaţi-vă numai magazinului de specialitate

Optica modernă ARGUS

IAŞI, --LAPUŞNEANU 43

vis-a-vis de Hotel Palace

CALITAŢI SUPERIOARE

PREŢURI MODER...

Scandal şi agresiune

la o bursă comercială

Cetatea Albă 15.—La bursa din localitate a izbucnit un scandal între comerciantul I. Camincher şi I. Tamdeitnic —agent la Camera de comerţ. Agentul venise să încaseze o sumă de bani, pe care d. Camincher o datora Camerei. Acesta din urmă a refuzat să plătească şi la un moment dat, l-a lovit pe Tamdeitnic.

Cazul a fost reclamat parchetului, care a dispus cercetări. COR.

Inmormântarea

rabinului Manase din Iaşi

Ieri după masă a avut loc înmormântarea rabinului ieşan Manase Rubin, zis rabinul de Răducăneni.

Defunctul era o figură bine cunoscută şi apreciată.

Rabinul Manase s'a stins din viaţă după o grea suferinţă, în vârsta de 52 ani, lăsând o familie compusă din soţia şi 5 copii.

La înmormântare a luat parte multă lume, credincioşii au purtat sicriul în braţe până a „Corso".

La sinagoga rabinică din str. Ghica-Vodă, unde defunctul îşi făcea slujbele religioase, au luat cuvântul Dl. Ing. Buchman în numele comunităţii israelite şi bătrânul rabin Haim Rabinovici, care au descris calităţile defunctului făcând un apel la credincioşi să-i sprijine familia.

La urmă a vorbit impresionant tânărul poet Haim Rabinsohn, fiul defunctului, a cărui cuvântare a stors lacrimi întregei asistenţe.

La cimitirul israelit s'a oficiat ritualul obişnuit.

In sinagoga cimitirului a vorbit în numele clatului rabinic, rabinul Ianover.

Toate rugăciunile au fost oficiate de cantorul Benţin.

L. NOEL

Comunitatea israelită va da un comunicat

în chestiunea orfelinatului

Reprezentanţa comunităţii israelite, s'a întrunit eri sub preşedinţia d-lui dr. Solomovici. S'a dat cetire raportului comisiunei de anchetă privitor la situaţia de la orfelinatul israelit,—raport alcătuit de d. avocat şi ziarist Leopold Spigler.

Au vorbit în această chestiune d-nii avocat Pineles, rabinul Wahrman, avocat Gherner, inginer Buhman, dr. Fruhling şi Davidovici.

S'a aprobat un proect de comunicat pentru liniştirea populaţiunei evreeşti, datorit d-lui dr. Solomovici preşedintul comunităţii israelite.

După legea comunităţilor, acest comunicat urmează a fi ratificat de plenul comunităţii. Până în câteva zile această formalitate va fi îndeplinită

DAN

82 I. C. Brătianu **AUR**

cumpără

plătind cel mai bine

Recordul voinţii

Unul care posteşte de 20 ani

Cazul interesant dela Dorohoi

Dorohoiu 15.— Mai sunt şi în zilele noastre oameni înzestraţi cu o voinţă care te uimeşte.

La azilul Comunităţii evreeşti din Dorohoiu, se află în serviciu un întendent cu numele de Iancu Dubalaru. Om muncitor şi cinstit, Iancu Dubalaru este în serviciul acestui azil încă dela înfiinţarea lui.

Interesant este că acest om, cu o voinţă supraomenească, ţine un post care datează de aproape 20 ani. Am fi absurzi dacă am spune că nu mănâncă deloc. Iancu Dubalaru în acest interval de 20 ani mănâncă odată la 24 ore. Adică la ora 7 seara începe postul şi până a doua zi la aceaşi oră nu mănâncă nimic şi nu bea un pic de apă.

El se simte foarte bine şi este de o putere herculeană. De dimineaţă până seara munceşte la dulgherie, transportă apă şi lucrează la pământ, iar seara se duce la sinagogă unde oficiază rugăciunea în calitatea sa de cantor.

S. SANDY

Traficul cu ghiaţă naturală

pune în primejdie sănătatea ieşenilor

De câtăva vreme introducerile clandestine de ghiaţă naturală în oraş, au început a da de lucru autorităţilor locale.

Cu tot pericolul pe care îl prezintă pentru igiena publică, întrebuinţarea gheţei naturale, acum câteva zile în centrul oraşului, în Piaţa Unirei, la cofetăria Streit (fost Zamfirescu) medicul circumscripţiei a descoperit o importantă cantitate de ghiaţă naturală.

S'a dovedit că această ghiaţă a fost introdusă în oraş de către d. Niculescu din Cornesti.

Tot în Piaţa Unirei poliţia a surprins nu de mult, o căruţă cu saci de ghiaţă naturală, transportată în oraş de către acelaş domn, căruia i s'au dresat actele de contravenţie.

Este regretabil că se mai încearcă contaminarea populaţiunei cu astfel de sisteme, în contra cărora serviciul sanitar duce o luptă continuă de câţi-va ani de zile, ferind pe această cale pe eşeni de flagelul febrei tifoide ce îşi făcea apariţia regulat în timpul verei în Iaşi, în vremea când în oraşul nostru nu există o fabrică de ghiaţă artificială.

Introducerea aceasta clandestină a gheţei naturale în oraş, dăunează şi pe altă cale eşenilor, întrucât împiedecă eliberarea gheţei artificiale.

Dealtfel suntem informaţi că lazul depe care d. Niculescu aduce clandestin ghiaţa naturală în Iaşi, este arendat de soc. „Ghiaţa", deşa neavând dreptul a exploata ghiaţa naturală depe acest iaz.

Sus-zisa societate înţelege a face acest sacrificiu băneşc în scopul de a împiedeca contaminarea oraşului cu diferite boli pe cari le propagă întrebuinţarea gheţei naturale.

x **Tusa şi Răguşeala** în bronchitele gripale dispar repede cu *Pastilele de Eucalipt Benzomentolate Dr. Ratianu* aprobate de Consiliul Sanitar Superior. Indicate în toate afecţiunile pulmonare, laringite, astmă, desinfectează plămânii, uşurează respiraţia. Depozit Farmacia Dr. Raţianu, Iaşi, Cuza Vodă 48.

Stiri poliţieneşti

O proxenetă a venit la Iaşi

să ademenească tinere fete

Poliţia cercetează cazul femeii Varvara Galban, originară din Orhei. Dânsa domiciliia în ultimul timp la Vaslui.

Astă noapte Varvara Galban a venit la Iaşi şi a petrecut în localurile din cartierul gării, cheltuind o sumă apreciabilă. Ea a vorbit cu câteva fete, ademenindu-le să vie la Vaslui.

Se caută a se stabili, dacă nu e vorba de o traficană de carne vie.

SPARGERE LA LOCUINŢA UNUI MEDIC.— La comisia 3-a s'a prezentat Ilie Ţigaia, laborant la clinica infantilă a spitalului Sf. Spiridon şi a reclamat următoarele:

Azi dimineaţă s'a dus să inspecteze casa d-lui dr. Hurmuzache (str. Sf. Haralamb 1) şi a constatat că locuinţa a fost călcată de hoţi. Toate uşile erau deschise, iar camerele răvăşite.

Incă nu se poate şti ce s'a furat, deoarece medicul este plecat într'o staţiune balneară şi nu era nimeni acasă care să dea lămuriri.

ALTE FURTURI.—D. Şmil Burăh din str. Aurel Vlaicu 24 s'a plâns la poliţie, că răufăcătorii s'au introdus în locuinţa d-sale şi au furat o casetă în care se aflau două mii lei.

— La cererea d-nei Cristina Negri (str. Ţăcăul de sus 3), este cercetată la poliţie Melania Cobanu din Străşeni (Chişinău), învinuită că a furat lucruri casnice, un inel de aur şi bani dela sora d-nei Negri, anume Maria Baicanu.

— Poliţia cercetează pe Maria Captaru dintr'un oraş din Polonia, în legătură cu un furt de argintărie la d. Pancu Maer din str. Costa Negri 32.

AGRESIUNI ŞI SCANDALURI.— Surorile Florica şi Lucreţia Gheorghiu (str. Mutu 17) au reclamat că au fost acostate şi bătute de Şt. Dinică (str. Ciric 7).

— D. Iancu Moscovici din str. Başotă 9 l-a reclamat pe d. Carol Zingher (str. Cucu 23), că a venit la locuinţa d-sale, l-a bătut şi l-a ameninţat că-i incendiază casa.

— Sînt cercetaţi la poliţie Gh. şi Cîncuţa Zaharia şi Iulian Ionescu (str. Nicoriţa 12), Vasile şi Sofia Bosinceanu Str. Palat 12, care ar fi făcut scandal şi spart geamuri la cârciuma din str. Cizmărie No. 15.

— Silvestru Cazacu din Badenţi-Rădăuţi şi Axinte Gramadă din Zvoriştea-Saceava s'au bătut şi s'au însângerat pe str. Cizmărie.

— D-na Paraschiva Havârneanu din str. Ştefan cel Mare 3 a reclamat că a fost lovită în stradă de Artur Ţap str. Nemţească 7). REP.

Informaţii

x *CREDITUL URBAN a început de astăzi plata cuponului de Iulie, la titlurile sale.*

x *Profesorii Asociaţi str. Sărărie 115* prepară elevi, elevi în vacanţă, la toate obiectele cu preţuri moderate. Incepătorii învaţă Franceza, Latina, Matematici.

x DEPILATOR WERNER este preparatul care esociază agreabilul cu utilul, făcând să dispară părul de pe părţile corpului unde nu convine a-avea. Depilaţi-vă! Nobiesse oblige! Preparat de Farmacia Werner—Iaşi. 11

ANUL XXXI No. 8476

ABONAMENTE

Lei 350 . . . . pe un an
„ 180 . . . . „ 6 luni
„ 90 . . . . „ 3 „
„ 1000 . . Instituții publice

ATELIERELE TIPOGRAFICE
IAȘI. — STR. LĂPUȘNEANU 37

Telefoane { Redacția 391 / Administrația 394 / Serviciul de noapte 367

1 LEU

OPINIA

Ziar popular cotidian

MERCURI 17 IULIE 1935

SERIA 61-a

BON
No. 40
OPINIA
PREMII GRATUITE

Se menține pacea Europei

âta timp cât Anglia nu trece de partea Germaniei, — nu poate fi vorba de război

Discursul rostit de Sir Samuel Hoare, ministrul de externe al Angliei, este socotit ca un fapt internațional de mare însemnătate. După cum se știe, Sir Samuel Hoare a declarat că Marea Britanie își menține în totul orientarea în politica externă; în cadrul Ligii Națiunilor, Ministrul de externe britanic a caresat totoadată un apel către Franța și Italia, pentru a continua colaborarea internațională, în scopul de a se asigura pacea lumii.

Presa franceză a primit cu satisfacție discursul din parlamentul englez, subliniind că acel discurs a adus mult optimism în cercurile diplomatice.

Presa americană și sovietică, deasemenea, arată că apelul pacifist al lui Sir Samuel Hoare este aducător de liniște și optimism. Chiar ziarele italiene oficioase (Giornale d'Italia și Popolo d'Italia) se arată satisfăcute și anunță că Italia e solidară cu Anglia și acțiunea pentru consolidarea păcii, cu condiția ca această acțiune să se extindă nu numai asupra Africei (aluzie la Abisinia).

Numai presa germană pare dezamăgită de discursul lui Sir Samuel Hoare. După cum se știe, Germania speră să profite de pe urma actualului moment internațional. Anume, spera că Anglia va trece de partea Germaniei și astfel va putea contrabalansa blocul Franței cu Italia, Rusia și Mica Antantă.

Speranța însă nu pare legitimată. Ziarul elvețian „Der Buna" scrie că Anglia nu-și desminte diplomația serioasă. Atitudinea Angliei este cea mai deșteaptă și cea mai utilă.

Mai puțin decât oricui, i-ar conveni Marei Britanii un nou război. Și mai ales un război alături de Germania și Japonia, cele două mari concurențe industriale. Întărirea acestor două state, ar aduce o prisosită lovitură economică Marei Britanii.

Anglia — scrie ziarul elvețian — n'are nevoe astăzi de război.

Ea trebuie să-și menție poziția imperialistă și asta n'o poate face decât în timp de pace, cu mută atenție și abilitate.

De aceia — încheie ziarul — Anglia nu poate trece de partea Germaniei, mai ales de partea unei Germanii cu noui visuri imperialiste de mare putere colonială și industrială. Și atâta timp cât Anglia rămâne alături de Franța, nu poate fi vorba de război. Echilibrul păcii europene poate fi considerat, deocamdată, asigurat.

Vezuviul se trezește!

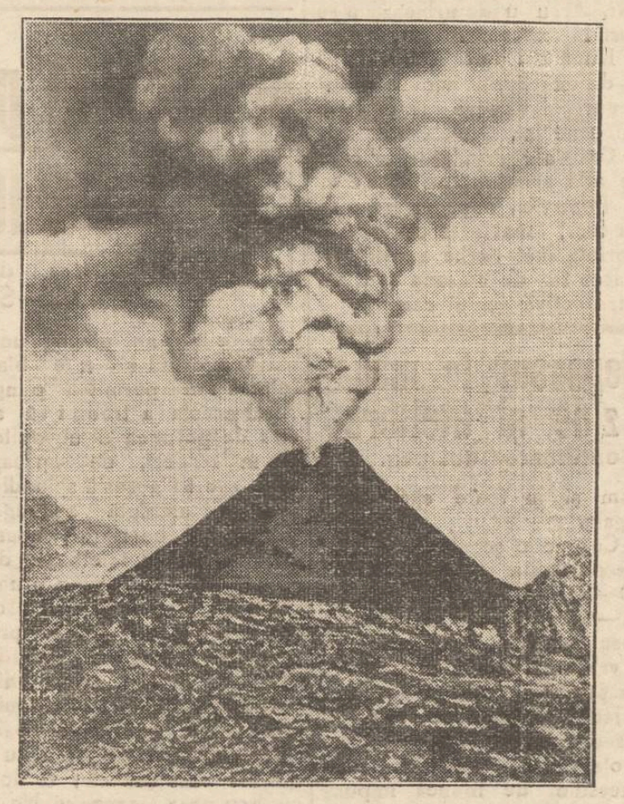

Am anunțat că vulcanul Vezuviu din Italia a dat semnalul reînvierii în activitate. Vulcanul a zvârlit coloane mari de fum și o cantitate însemnată de lavă.

Populația din apropiere trăește subt panică și mulți oameni au început să-și părăsească locuințele.

In clișeu: Vezuviul, în fierbere, aruncă nouri de fum deasupra regiunii.

Colecția de amintiri a lui Dreyfus

valorează câteva milioane lei

Faima omului de pe insula Dracului

Am relatat că la Paris a încetat din viață, în etate de 75 ani, colonelul Alfred Dreyfus, eroul uneia dintre cele mai celebre afaceri din lume.

Pentru nouile generații, care poate nu cunosc cazul, rezumăm.

Celebra afacere Dreyfus

Pe la sfârșitul secolului trecut, Franța a înregistrat un senzațional proces de spionaj, care a avut un ecou răsunător în toată lumea. Iată faptele:

In tapetul ușei din camera atașatului militar Von Schwartz-Koppen dela legația germană din Paris, s'au găsit o serie de documente cu planurile exacte ale înarmărilor și fortificațiilor militare franceze.

Colonelul Henri a fost însărcinat cu ancheta și din anumite interese, a mistificat adevărul. Vina a fost aruncată asupra căpitanului evreu Alfred Dreyfus, acuzat că a furat și vândut documentele.

Judecat în Decembre 1894, Dreyfus a fost condamnat la deportare pe viață, pe Insula Dracului, insula Cayenne din oceanul Atlantic, unde a stat mai mulți ani printre criminali și borfași de rând.

Intre timp, Mathieu Dreyfus, fratele osânditului, a determinat o mare mișcare în Franța, spre a dovedi că cel condamnat este complect nevinovat. Procesul s'a rejudecat la Rennes, dar Dreyfus a rămas condamnat la zece ani.

Acțiunea în favoarea lui sporea însă și căpăta proporții colosale. In apărarea osânditului au sărit mari personalități, în frunte cu romancierul Emile Zola, care a scris celebra carte „J'accuse". Mișcarea a făcut să se descopere adevărul.

Colonelul Henri, care făcuse prima anchetă și aruncase vina asupra lui Dreyfus, s'a sinucis de remușcare și de teama consecințelor. Iar adevăratul vinovat, maiorul Esterhazy, care furase documentele, a fugit în Anglia.

Odată descoperit adevărul, s'a anulat sentința dela Rennes.

Alfred Dreyfus a fost reabilitat în anul 1906, reluându-și locul în armată și fiind înaintat pe rând până la gradul de colonel.

El a scris atunci cartea „Cinci ani din viața mea", în care-și descria chinurile suportate pe Insula Dracului. Cartea a avut un succes extraordinar și a adus autorului un câștig considerabil.

Colecția de amintiri

Alfred Dreyfus era însă istovit. Suferințele îndurate i-au lăsat urme adânci. Deși complect reabilitat, n'a mai avut putere să activeze și să se remarce în domeniul său. Afacerea de spionaj n'a făcut decât să-i aducă o faimă fantastică, el fiind unul dintre cele mai celebre personaje ale epocii.

După reabilitare, Dreyfus a strâns toate documentele afacerii de pomină. A adunat astfel acte, scrisori, autografe, mărci, monete, stampile, fotografii dela cei mai de seamă oameni ai vremii, care s'au ocupat de cazul său.

In mapele rămase dela colonelul Dreyfus se oglindește toată celebra afacere de spionaj, în zeci și sute de amintiri dela cele mai mari personalități, în frunte cu președintele republicii franceze.

Pentru importanța ei, colecția de amintiri a lui Dreyfus este evaluată la câteva milioane lei. Ea este singurul lucru de preț rămas dela cel mai cunoscut, dar și cel mai nefericit personaj al acelei epoci.

Omul zilei în Franța

Colonelul *La Rocque* (în clișeu) este astăzi în Franța unul dintre oamenii zilei.

Conducător al organizației „Crucile de foc", colonelul La Rocque vrea să determine în Franța o mișcare de extrema dreaptă. El a aranjat demonstrația dela 14 Iulie, aducând la Paris peste 20.000 partizani. Manifestația a decurs în liniște, datorită măsurilor de pază luate de autoritățile franceze.

Din toată lumea

Numai pe mare.— La Sidney (Australia) a încetat din viață marinarul Adam Switter, în etate de 60 ani. Acesta a servit pe 82 vapoare diferite, dela vârsta de 14 ani. Interesant este că Switter n'a debarcat niciodată de pe vapor (deoarece ura lumea), așa că timp de 46 ani a trăit numai pe mare.

Curiosul marinar a trecut prin cele mai penibile întâmplări. A scăpat din 96 naufragii, când se aflase la un pas de moarte.

Intr'un rând valurile l'au dus pe o insulă pustie din oceanul Pacific, unde timp de 49 zile s'a hrănit numai cu iarbă și cu frunze.

Altă dată, o fost purtat pe valurile Atlanticului, așezat pe două scânduri, timp de 11 zile, în care interval n'a mâncat nimic și a trecut prin cea mai teribilă spaimă.

Zilele trecute, îndrăznețul marinar a murit, și conform dorinței sale, cadavrul i-a fost aruncat în mare.

*

Orașul dansului.— Localitatea Matanuro din Japonia a cunoscut în ultimul timp o adevărată epidemie a dansului. Câțiva europeni au introdus acolo dansurile moderne, care au plăcut extrem de mult.

După câteva zile, tineretul japonez a învățat dansurile și perechile dansau nu numai în case și în localuri, ci și pe străzi, în grădini, în gară, etc. Pasiunea devenise atât de puternică, încât mulți tineri nu mai veniau acasă zile și nopți întreg. Unii dansau până ce căzeau frânți de oboseală.

De aceia părinții au cerut concursul autorităților. Poliția a luat măsuri și numai astfel s'a potolit la Matanuro epidemia dansurilor.

*

Un stomac de fier.— Intr'un spital din Lodz (Polonia) a fost operat pentru a șasea oară un anume Iosef Jaruceck, care făcea pe fakirul. El colinda diferite târguri și apărea la iarmaroace și panorame, unde, în uimirea publicului, înghițea tot felul de obiecte.

Adesea însă depășea măsura și de aceia trebuia să fie operat, spre a i se extrage lucrurile înghițite. Astfel i s'au scos din stomac: 560 grame sticlă, 270 bolduri, 110 ace de pălărie, 210 cuie, 20 cravăți, un ceasornic de mână, câteva creioane, cheie, dopuri, etc.

Intr'adevăr un stomac de fier!

*

Pantofii și divorsul.— Unul dintre cele mai originale procese de divors s'a judecat la Budapesta.

Locuitorul Lorenz Fekete se certase cu nevasta, pentru că își cumpărase pantofi galbeni. Bărbatul ceruse să nu poarte încălțămintea, deoarece nu-i plac pantofii de culoare galbenă. Femeia a refuzat și din această pricină s'a iscat un scandal casnic, care a culminat cu o cerere de despărțire.

Tribunalul a admis divorsul, dat fiind că s'au produs insulte și loviri. Soțul a fost obligat să plătească o pensie alimentară destul de însemnată, așa că va ține minte toată viața pățania cu pantofii galbeni!..

Contenciosul administrativ

și Alexandru Bădărău

Cu prilejul unei broșuri a d-lui dr. Petre Strihan, intitulată: „Contenciosul administrativ ca factor de progres", — vechiul ziarist care semnează Sever, în „Adevărul", publică următoarele inimoase rânduri despre marele moldovan Al. A. Bădărău:

„Lucrarea d-lui Strihan ne duce cu gândul la ceeace a fost, în lumea noastră politică, atunci când Alexandru Bădărău a venit cu marea reformă.

Spirit democratic și convins că arbitrarul și abuzul administrativ duce la exasperare pe cetățeanul, care nu are la dispoziție nici o cale legală de atac, Alexandru Bădărău, ministru de justiție în cabinetul Gheorghe Cantacuzino, a venit cu proectul reformei Contenciosului, dovedită, pe urmă, atât de utilă.

Liberalii cari nu admiteau opere substanțiale decât începute din lagărul lor, au pornit o luptă acerbă. Mai întâiu fiindcă nutreau o ură de moarte împotriva marelui elector dela Iași.

De aceea ei au pornit o luptă crâncenă. Lupta s'a dat pe tema neconstituționalității. In presa liberală, campania era dusă de juriști, în frunte cu Em. Porumbaru. In întruniri, lupta era dusă de avocați în fruute cu Toma Stelian.

A triumfat dreptatea. De numele lui Bădărău se leagă pe veci, opera atât de mult lăudată de d. Strihan și recunoscută de toată lumea ca perfect utilă.

Lupta a fost din cale afară de violentă. Dar și atunci s'a văzut că până și un talent ca al lui Toma Stelian poate fi ușor răpus, când el se pune în serviciul patimei. La Senat, Bădărău, care nu era orator, dar avea o cultură masivă și o inteligență extraordinară, l-a răpus pe leaderul liberal, prin una din cele mai documentate apărări ce s'a făcut vreodată principiului contenciosului administrativ.

Acel ce se interesează de această problemă, n'ar trebui să treacă cu vederea substanțialul discurs, rostit de Alexandru Bădărău, la Senat, cu acea ocaziune".

Lupta bisericii împotriva păgânismului

Am anunțat că acum câtva timp o delegație de prelați anglicani a fost la București. Alte delegații ale bisericii anglicane au vizitat alte capitale europene. In legătură cu aceste vizite, ziarele engleze relatează că se pregătește un front comun al tuturor bisericilor.

Această acțiune a devenit necesară, întrucât în ultimul timp biserica se află în primejdie. In Rusia bolșevismul a zdruncinat sentimentul religios. Iar acum în Germania hitleriștii fac intensă propagandă pentru reînvierea păgânismului. Mișcarea păgânistă a ajuns să numere aproape un milion de adepți în Germania.

De aceia biserica anglicană a pornit mișcarea de coalizare a tuturor bisericilor, pentru ca forțele unite să oprească întinderea valului anti-creștin.

Repaosul în magazine și ateliere

La noi (poate și'n alte țări) legea, e greu până se votează, că de aplicat ...e și mai greu. Legea repausului Duminical a fost rezultatul unor mari stăruințe din partea celor mulți, cari muncesc din greu pentru a-și câștiga existența; pentru a-a vea un drept la viață; aceștia sunt funcționarii comerciali, lucrătorii, ucenicii și băieții de prăvălie.

Legiuitorul, la întocmirea acestei legi nu s'a gândit de cât să asigure tuturor acestora un repaus bine și pe deplin meritat.

Modul însă cum se aplică această lege, e atât de departe de intenția celor ce au făcut-o, încât poate fi considerată ca inexistentă.

Pe lângă depășirile „orarului" de vară sau de iarnă, când prăvăliile (unele) se închid și se deschid cu 30 sau 60 minute, înainte sau după ora fixată, scuzabile une-ori, dar tolerate totdeauna, mai sunt și vânzările ce se fac sărbătoarea pe o scară întinsă, în dosul perdelelor sau a obloanelor trase, la unele prăvălii atât din centru cât și de la periferie (la aceste nu se mai trag perdelele), precum și activitatea unor magazine de haine gata sau încălțăminte, în a căror ateliere (de din dos), se lucrează până noaptea târziu pre-

(Continuarea în pag. II-a)

DISCUȚII

„Cazul" dela Orfelinatul evreiesc

de av. *Milton Lehrer*

In lunile de vacanță, când viața politică furnizează mai puțin material ziarelor, reporterii ingenioși își fac o datorie din lansarea „bombelor" senzaționale, menite să țină trează atenția cetitorului și, bine înțeles, să... mențină tirajul.

De aceia în lunile de vară, în așa numitul *sezon mort*, locul marilor reportagii politice și sociale este ocupat de literatura — de mai bună sau mai proastă calitate — a reportagiilor de senzație.

Mi-aș fi explicat deci, lesne *cazul* dela Orfelinat și amploarea care i s'a dat de către o parte din presa ieșană, dacă situația politică internă și externă n'ar fi de așa natură încât să poată furniza ultimelor coloane din ziar suficient material.

Cauza reală a violentei campanii ce se poartă în contra doamnei *Otilia Braunstein*, cu mijloace cari nu onorează pe combatanți, trebuește căutată în altă parte.

Am siguranța că, dacă polemiștii de bună credință ar cunoaște substratul real al acțiunei odioase care s'a pus la cale, ar fi alături de mine, așa precum au fost cu câteva luni în urmă, când la inaugurarea noului imobil al Orfelinatului, au aplaudat omagierea activității de aproape două decenii a animatoarei dela Orfelinat.

Trebuie s'o recunoaștem de la început: dacă doamna Braunstein n'ar fi fost în fruntea acestei instituțiuni, Orfelinatul de mult ar fi trăit doar în amintirea ieșenilor.

Este o constatare sigură: instituțiunile sociale evreiești depind de cele mai multe ori de activitatea unei **singure** persoane.

Mult lăudata solidaritate evreiască este un mit, exploatat, doar, de doctrinarii antisemitismului.

Toți acei cari azi se erijează în apărătorii „orfanilor terorizați", a „barbariei dela Orfelinat" acoperind cu trivialități incalificabile o persoană care și-a sacrificat *douăzeci de ani* din viață, în slujba orfanilor, s'au interesat tot atât de viața și de soarta orfanilor, în acești douăzeci de ani, cât s'a interesat și Șahul Persiei.

Să fim serioși! Violențele de limbaj și invectivele nu sunt exteriorizarea unui simțimânt de reală compătimire, după cum lacrimile reporterilor furibunzi nu-s izvorâte din mila față de copiii dela Orfelinat.

Dacă ar fi fost așa, ar fi trebuit să se stigmatizeze indolența populațiunei evreești, dezinteresarea față de acest Orfelinat, egoismul tineretului care fuge de la orice inițiativă generoasă.

Știu oare, autorii romanului de senzație, că membri coti-

Continuarea în pagina II-a

Kermesa Sindicatului Ziariștilor

Peste câteva zile va avea loc în grădina Copou *kermesa anuală* organizată de *„Sindicatul Ziariștilor Profesioniști"* din Iași.

Comitetul de organizare face intense pregătiri pentru reușita kermesei la care se rezervă nenumărate surprize publicului.

așa de perfectă va fi apariția Dv. purtând la orice toaletă ciorapul „ADY 75" care va complecta prin finețea lui, aspectul frumuseții și eleganței Dv.

SUPLU • ELEGANT

ATENȚIUNE! S'a reîntors în localitate renumita prezicătoare

Constantinovna

care ghicește uimitor prin planetă, cărți nemțești, tablete americane, cafea și palmă, spunând tot ce vă interesează ca: boli, judecăți, amor și căsnicie. Vă îndrumează pe căile cele bune. Nu pierdeți ocazia.

STR. SFT. TEODOR 8

ÎN PUSTIU.

NU MAI URLA VASILE, PENTRU O MĂSEA STRICATĂ, CĂ GONEȘTI VÂNATUL.. IA O „TESTA" CĂZUTĂ DIN AEROPLANUL CURSA, BUCUREȘTI - PARIS - TIMBUCTU ȘI ÎNCHIDE PLISCUL.

CEREȚI

SOUPLEX

A RAMAS SINGURA
CEA MAI BUNĂ
CEA MAI FINĂ
CEA MAI DURABILĂ

LAMA DE RAS

Repr. SAM LOBL & FIU București, Bv. Maria 30

DE VÂNZARE PRETUTINDENI

APA DE BREAZU

CONSTIPAȚIE CRONICĂ
1-2 PAHARE DIMINEAȚA PE NEMÂNCATE

România
Corpul Portăreilor Tribunalului Iași
PUBLICAȚIE DE VÂNZARE No. 115
Anul 1935, luna Iulie ziua 11

Se publică spre cunoștința generală că conform adresei Jud. Ocol. II Urban Iași No. 20756,935, se va vinde prin licitație publică în ziua de 25 Iulie 1935, ora 10 dim. averea mobilă sechestrată cu Proc sul Verbal No. 748 1935, dela debitorul Gheorghe Cardaș din Iași str. Păcurari 40, la pretenția Soc. „Auto-Technica" din Iași, următoarea avere mobilă: 1. Una pianină culoare neagră, 2. Un pathefon marca His Meisters Voice. 3. Una șifonieră furnierată maron, cu 3 uși și oglindă în față. Un covor de perete din lână, motive naționale, cca. de 4½2 m.

Vânzarea se va face în Iași str. Păcurari 40, domiciliul debitorului pe bani gata și în asistența Comisarului respectiv.

Șef Portărel, BAZALI
Secretar, D. Stancov

România
Corpul Portăreilor Tribunalului Iași
PUBLICAȚIE DE VÂNZARE No. 119
Anul 1935, luna Iulie ziua 12

Se publică spre cunoștința generală că conform adresei Judecăt. 2 Mixte Iași, No. 424,935, se va vinde prin licitație publică în ziua de 27 Iulie 1935, ora 10 dim. averea mobilă sechestrată cu Procesele Verbale Nr. 1397 și 1897 bis. 934 de la debitorul Neculai Stanciu din Iași str. Ciric 25 și Gheorghe Luca din Iași str. Ciric 27, fost vechi No. 2, la pretenția Soc. de Economie „Hatman Nicoară" din Iași, următoarea avere dela debitorul Gheorghe Luca cu Pr. Verbal No. 1397 din 1934: 1. doi cai, unul sur și altul murg, etate de 10-12 ani, un cotigugar cu osii de fier, una vacă la păr bălae, mulgătoare, un garderob-dulap pentru ținut vase de bucătărie lemn brad nevopsit, iar dela debitorul Neculai Stanciu cu Pr. Verbal No. 1397 bis 1934 următoarea avere: 1. un garderob furnierat culoare nuc, cu o ușă, jos 2 sertare, uzat. 2. Un bufet suprapus, sus 2 uși sticlă, jos 2 sertare culoare neagră, uzat. 3. O pătură de lână culoare maron. 4. Una masă cu 2 sertare culoare galbenă, format dulap. Un cufăr lemn brad culoare maron, cu capacul oval. 6. Aproximativ 5000 kgr. lemne de fag, buc ți metri și o găscă cu gânsac.

Vânzarea se va face în Iași Piața Halei, pe bani gata și în asistența comisarului respectiv.

Șef Portărel, BAZALI
Secretar, D. Stancov

Dr. M. Segal
Fost asistent la clinicile Prof. Dr. Grossmann și Dr. Halle din Berlin
Boli și Operațiuni de Nas, Gât și Urechi
ELECTROTERAPIE
Băi de lumină pt. cap și gât
Iași, Ștefan cel Mare 68
(casele Daniel)
Consult 8-10 a. m. și 3-7 p m
Telefon 560

DOCTORUL
OVIDIU CORDESCU
specialist în
Nas, gât și urechi
s'a mutat și consultă zilnic între orele 4—7 p. m.
Str. I. G. Duca (Muzelor 32)

Sănătatea copiilor, fericirea mamelor este pudra, săpunul și crema Höfer

Un cartier asanat al Iașului
va fi piața Bădăreu
unde se va instala expoziția din toamnă

In vederea organizării „lunei Iașilor", primăria face intense pregătiri.

In cursul zilei de ieri, d. ej. de primar J. Popovici a studiat dosarul exproprierilor cari urmează a se efectua pe terenul dinspre piața Bădăreu Str. Arcu unde urmează a se instala expoziția.

După calculul întocmit, ar fi de expropriat imobile și terenuri în valoare de peste 8 milioane lei.

Cu toate greutățile în care se află primăria, ne spune d. J. Popovici, expoprierea se va face, mai ales că este o dorință mai veche a d-lui O. Racovițză de a asana și a da perspectivă acelui cartier.

In cursul acestei săptămâni, reprezentanții primăriei vor începe tratative cu proprietarii imobilelor și terenurilor cari sunt de expropiat.

Pregătiri speciale se fac și la serviciul planului de către d. ing. Petrov șeful acelui serviciu, care are să întocmească planul expoziției.

In cursul săptămânei viitoare, d. primar O. Racovițză va solicita din nou audiență la Suveran pentru a-i prezenta planul expoziției și a-l invita la inaugurare. *Z. dessm.*

Repaosul în magazine și ateliere
(Continuarea din pag. I-a)

cum și în toate sărbătorile legale.

Cunosc o școală de croitorie particulară unde fetițe de 10—15 ani lucrează zilnic 10—12 ore care se prelungesc uneori și noaptea când e vr'o comandă mai urgentă. La această școală a fost angajată (înainte de Paști) o maestră absolventă a școalei profesionale, care din cauza excesului de muncă impusă de o d-șoară ce se intitulează „Directoară", nopți întregi și zile de sărbători, s'a îmbolnăvit în așa hal, încât a zăcut la pat aproape două luni (caz absolut autentic).

Aseminea cazuri, dacă s'ar putea aduce la cunoștința publică, sunt atât de multe, încât ar îngrozi pe ori cine suferințele îndurate și tragediile petrecute în multe localuri de muncă colectivă, unde copii și adulți își storc ultima energie pentru a câștiga un ban udat adesea-ori cu lacrămi, dar și pentru a aduce profit respectivului patron.

Orice măsuri s'ar lua și ori cât control s'ar face, această lege nu va putea fi niciodată aplicată în spiritul ei, din cauză că pe de o parte acei ce muncesc, sunt bucuroș poate că au ce munci și au putința de a'și menține existența, indiferent că lucrează și noaptea sau sărbătoarea; iar pe de altă parte, patronii au tot interesul să producă și să vândă cât mai mult pentru ca la rândul lor să se poată menține și chiar să aibă un surplus de câștig.

N'am scris acest articol cu vr'o răutate și nici cu speranța că această stare de lucruri s'ar putea îndrepta, ci numai cu intenția ca marele public să ia cunoștință deși multe sunt cunoscute. Și cu încheere fac o rugăminte: *Mai multă umanitate d-lor Patroni față de acei ce muncesc în prăvăliile, magazinele și atelierile dv. de pe urma cărora, vă mențineți.* GH. AMANCI

DENTISTUL
I. GOLȚMAN
STR. CUZA VODĂ No. 62
(colțul Piața Unirei, intrarea prin boltă lângă Socec)
Execută lucrări moderne. Danturi complecte și parțiale cu material incasabil fără cauciuc
PREȚURI REDUSE

Vilegiatura

In decorul pitoresc al Slănicului - Moldovei
Isvorul No. 8 bis-Pe drumul codrilor-Căprioara și ciocolata—Spectacole teatrale

In ceilalți ani plecam unde mă tăia capul și unde bine-înțeles îmi permitea punga. Anul acesta a trebuit să ascult de porunca d-lui doftor. Iată-mă deci, de aproape zece zile în această splendidă așezare, altădată apanagiul exclusiv al „boerilor", departe de redacție, de telefoane, departe parcă și de mine însumi.

Mă găsesc la Slănicul Moldovei, nu pe degeaba supranumit și Perla sau Karlsbadul Moldovei, pentru a ispăși nicaipăcate, meremetisându-mi... laboratorul pe inima goală, fără tu o zacuscă, fără tu o gustare cât de cât, ci doar cu licoarea izvorului No. 8 bis. Asta ca urmare, fără doar și poate a unei cure, poate din aceia a produselor sursei de la Academia liberă frecventată din când în când la Iași sub privirea atentă a prietenului Janică Cosmovici.

Iată de ce astăzi, *...combat* cu apa izvorului No. 8 bis; iar dacă vreți să știți cât e de plăcută apa de la această sursă, întrebați-l pe amicul Ghiță—Ghiță Ștefanovici dela Opera Română, nu de alta, dar ca să-mi plângeți de milă.

Regimul alimentar? Este acela de sugaci proaspăt înțărcat. Nimic însă nu mă împedică ca în tovărășia spitz-stock-ului a lui Ghiță și a unui desăvârșit camarad de suferință, avocatul Gogu Mircea, directorul închisorii din Chișinău—care însă are păcatul de a uita prea des scopul pentru care a venit aci de oarece felul cum ne supraveghează nu diferă întru nimic de cel al pensionarilor D-sale,—să luăm... drumul codrilor. Lăsăm așa dar chaise long-urile în seama celor cari n'au dat deloc pe la Academie sau pe la Mutzi și urcăm suvița potecaților de stânci și a vârfurilor singuratece, sorbind din plin narcoza odihnitoare a infinitului cu pasiunea, cu elanul bietului citadin care abea de cîteva zile a scăpat de canicula Capitalei și de mirosul mititeilor de pe Calea Griviței.

Slănicul, prin poziția lui geografică își oferă din belșug minuni de pitoresc, unde frumusețele-i vestimentare și brâul munților netrivializați de unelta civilizației, se fac neuitați.

Merg la Slănic acei ce caută liniște și tămăduire în mijlocul unei naturi neasemuit de frumoase și de prietenoase. Sunt atrași de Slănic însă și amatorii de distracții. Cei bolnavi găsesc calitățile stimulente ale izvoarelor cari fără exagerare pot fi puse pe picior de egalitate cu acele din străinătăți; iar cei sănătoși un repaos plăcut, cu tot confortul unui adevărat oraș dar fără inconvinientele lui.

Evenimentul cel mai important în momentul de față la Slănic este moartea unei căprioare dela cascadă. Au îndopat-o cu atâta ciocolată vizitatorii încât nici o apă nu a mai putut-o salva.

Iar celălalt eveniment va fi desigur spectacolele lui Aurel Ghițescu și Costache Ramadan precum și concertul probabil al d-nei Evantia Costinescu dela Opera Română, a cărei voce frumoasă nu este egalată decât doar de frumusețea-i unanim apreciată.

Succese frumoase în sala cazinoului deocamdată recoltează echipa Naționalului din Iași cu piesele *Incurcă lume* a lui *Hertz* și *Să divorsăm.* Turneul este pus sub priceputa conducere a d-lui Doroșcanu care s'a dovedit și cu această ocazie un bun organizator. Mă fac interpretul acestei echipe pentru a mulțumi d-lui Serghie directorul Teatrului Național din Iași pentru înlesnirile ce le-a făcut acestei stagiuni, pentru ca prestigiul instituției să nu fie într'u nimic știrbit.

Nu putem încheia aceste notări fugare fără a pomeni de modul cu totul mulțumitor de cum înțelege direcțiunea restaurantului Cazinoului să-și ospăteze musalirii, oferindu-le pe prețuri extrem de convenabile menu-uri sucolente cari pot satisface exigențele și a celor sănătoși și a celor ce vin pentru diverse tratamente! Eforturile depuse de d. Dobranici și colaboratorii d-sale, și aici trebue să menționăm pe d. Nicodem casierul contabil, au atras toate notabilitățile Slănicului.

Notăm la întâmplare câteva fețe simpatice ce fac parte din clientela d-lui Dobrovici. D-l Donescu, primarele general al Capitalei, d. General Mihăilescu din insp. Cavaleriei, d. col. Modreanu Comand Rgt. 5 Calarași, Suciu director de bancă Oradea, d. Procuror Popescu, Col. Tudose cu familia, d-na Evantia Costinescu, Ghiță Ștefanovici și I. Georgescu de la Opera Română, Moscopol cunoscutul diseur familia Firati, etc. etc. Orchestra bine pusă la punct: Frații Vasilescu.

Slănic Moldova

GEORGE CARARA
Iulie 1935.

Un pungaș vestit
pe mîna poliției

La biroul judiciar al chestiei s'au terminat cercetările cu privire la vestitul pungaș Alexandru Șindrilaru.

S'a constatat că el a comis zeci de furturi prin trenuri, zeci de spargeri, excrocherii și alte delicte.

Dăunăzi, Șindrilaru se învârtea prin hală după alte fărădelegi, însă a fost prins de agenții polițienești.

El a fost înaintat la parchet cu actele dresate, însă... s'a îmbolnăvit de erisipel, astfel, că a fost nevoie să fie internat în spital. REP.

Examen de capacitate

La examenul de capacitate pentru profesorii de desen, au reușit următorii absolvenți din Iași:

M. Cămăruț, Ad. Secosanu, D. Loghin, V. Ștefan, Șt. Kukgiabinsky, Iulia Agaliței, Alexandrina Stavăr, Antoinette Costinescu, Maria Dumbravă, Maria Iamandi, Suzana Popovici, Marie-Jean Sion, Adela Simionescu, Iulia Suleacolf, Maria Urdea, Antonina Atanasiu și Maria Avrămescu.

In chestiunea gheții naturale

Dl. Streit, cunoscutul proprietar al Cofetăriei din Piața Unirii, ne roagă să inserăm următoarea explicație:

De mai mult timp e aprovizionat cu lapte, frișcă și ouă de către d. Gh. Niculescu din Cornești. Acum în timpul verei, se întîmpla uneori ca maria să sosească alterată. Și atunci furnizorul a adus bidoanele cu lapte puse în ghiață naturală.

Dacă cumva d. Niculescu desfăcea ghiață din aceasta prin oraș—d. Streit nu știe; însă dsa n'a cumpărat niciodată ghiață naturală,— ci preferă cu convingere, ghiața artificială, frumoasă, curată și higienică, cum se prepară la fabrica dela Abator.

Intîmplări

x GELOZIE.— La parchet s'a prezentat d-na Virginia Ianovici din str. Panait Stoica 6, reclamând că este mereu acostată și lovită de d-na Vilma Vasiliu din cartierul Halei.

Motivul acestor agresiuni repetate ar fi cam inculpata e... geloasă și bănuește că soțul ei o înșeală cu d-na Ianovici.

Se cercetează.

x D. dr. Cădere medicul primar al municipiului, a depus o amănunțită declarație la parchet, în legătură cu acuzația de cumul ce i-a fost adusă printr'un denunț anonim.

x D-na Ester Ulrich din str. Sărărie 130, a cerut parchetului să interneze într'o casă de corecție pe fiul ei Șmil Ulrich de 16 ani, care este un element rău.

La dureri de dinți
Dalin

„Cazul" dela Orfelinatul evreiesc
(Continuarea din pagina I-a)

zanți au căzut la un sfert față de acei din 1932?

Știu oare, că doamna Braunștein, cu din averea ei personală acoperă toate lacunele generozității obștești?

Știu oare vajnicii apărători ai orfanilor că dacă azi, când este atât de hulită și batjocorită, doamna Braunștein n'ar suporta *personal* cheltuielile Orfelinatului, orfanii ar muri literalmente de foame?

Care este atunci substratul acestei îndârjite și perseverente campanii?

Obiectiva relatare a doui ini intelectuali, martori oculari și cunoscători ai situației de fapt, mi l'a relevat în toată vulgaritatea lui.

Din cauza unui vechiu conflict de ordin administrativ, între comitetul de conducere și așa zisul director al Orfelinatului, acesta a fost somat să părăsească instituția.

Angajat cu contract, acest domn, la expirarea termenului de angajament, trebuia să-și ia bagajele și să plece.

Or, a avea leafa, casă, a fi servit de atâtea „slugi" fără salar în vremurile aceste de cumplită criză, nu este o situațiune pe care o părăsești cu plăcere.

Și atunci domnul „Director" a instigat. A instigat copii de 6, 7 și 8 ani în contra doamnei Braunștein.

Imaginați-vă scena; la sosirea în Orfelinat a doamnei Braunștein, trei duzini de copilași strigând: „vrem libertate"!

Este poate, o scenă comică, dar totodată de un tragism înfiorător.

Un asemenea specimen în fruntea unei instituțiuni înseamnă întronarea unui sistem de anarhie și sădirea, în sufletul unor copilași, a celor mai intolerabile resentimente.

Dacă la atâta s'ar fi redus instigația domnului Weinstock, încă el ar fi trebuit, de mult, să sboare din postul pe care-l ocupă.

Dar, destăinuirile distinsului medic ieșan Dr. Frühling, îi agravează situațiunea, punându-l în conflict cu legile penale.

Dl. Frühling îl acuză public pe director că, voit, a provocat îmbolnăvirea mai multor copii, pentru a pune într'o lumină nefavorabilă pe conducătoarea Orfelinatului.

Chestiunea este de o gravitate excepțională care crește că nu va scăpa vajnicilor apărători ai „libertăților" copiilor între șase și nouă ani.

Doamna Braunștein, în calitate de Președintă a Orfelinatului, are datoria să reacționeze.

Dacă nu va sezisa Parchetul, vom fi noi cei dintâi care o vom acuza în mod sincer și leal!

Avocat Milton Gh. Lehre

VINERI 19 IULIE se redeschide
Bereria Azuga
sub conducerea cunoscutului restaurator **Stănică Cojocaru**

Blancha și Miluță Weisbuch
anunță cu plăcere nașterea primului lor copil
SORIN
și roagă rudele și prietenii de a asista la ceremonia rituală care va avea loc Joi 18 Iulie 1935 ora 3 p. m. în locuința lor din str. Ghica Vodă No. 11. Prezenta ține locul oricărei alte înștiințări.

O VESTE SENZAȚIONALA
PENTRU CLIENȚII NOȘTRII:
numai câteva zile
GALLIA
dorind să lichideze toate mărfurile de vară, face cu începere de Luni 15 Iulie crt.
O MARE VÂNZARE DE SOLDURI
cuprinzând un asortiment mare de cupoane pentru rochii și bluze uni și imprimate, mătăsuri pentru toalete de plaje, munte și sport, precum și tot felul de
OCAZIUNI IN MĂTĂSURI
Toți clienții noștrii sunt stăruitor sfătuiți să profite.
IAȘI Str. Cuza Vodă No. 83 (Palatul Braunstein)
TELEFON 213

Biserica amenințată să fie scoasă din bugetul statului

Situația creiată parohiilor - Un alarmant raport al preotului consilier C. Vuescu

Pr. Const:n'in Vuescu, consilier referent a secția administrativă a Mitropoliei Moldovei, a întocmit un raport în care expune situația precară a eparhiei Iașilor.

Sf. Sa arată că în dispoziția ministerială de a nu s face anul acesta n'ci o numire de funcționar, au fost trecuți și preoții nou hirotoniți.

La începutul acestui an s'a simțit nevoia de a se face noui hirotoniri de preoți. Ministerul însă nu a recunoscut cu salar pe nici unul din acești preoți.

Ceiace este însă și mai îngrijorător, e că majoritatea acestor noui numiți în preoție, sânt repartizați la parohiile stiliste, unde 'n prezent principalul mijloc de existență pentru un preot nu poate fi decât salarul,

Acesta este cazul parohiilor din centrele stiliste: Mustacor, Vânători II și Rădășeni II din Neam'; Drăguseni II— Baia și Balș din Jud. Iași.

Ceva mai mult. Parohiile acestea au fost înființate prin stăruința Mitropoliei, tocmai cu scopul de combatere a turburării stilite, fiind regiunile cele mai încercate de această răsvrătire.

Și acum, acești preoți sânt lăsați fără salar!

In momentul de față, eparhia Moldovei dispune de 41 parohii, ai căror parohi nu sunt salariați de stat. Dacă s'ar mai adăuga și locurile rămase vacante după norma firească prin deces, și care vor trebui complectate prin noui numiri rezultă că la sfârșitul acestui an eparhia Iașilor va avea un număr de peste 50 de preoți, adică a zecea parte din totalul preoților, rămași onorifici; funcționând fără salar.

O situație mai dificilă creiază acestor preoți o dispoziție din noua lege a pensionării clerului. Anume:

Preoții pensionari vor sluji în continuare la parohie, împreună cu noul numit.

Deci, la o parohie vor funcționa doui preoți, dintre care unul cu o pensie mult mai mică decât salarul; iar altul fără salar.

Mai mult însă; ministerul nu dă asigurări de îndreptare a situației nici pentru bugetul viitor, și dec e cu putință ca o asemenea situație să se prelungiască.

Ceiace ar însemna ca peste vre-o 10 ani, să nu mai existe preot plătit de stat!

Noile dispoziții ministeriale duc vădit la scoaterea bisericii din buget.

Situația cântăreților

Aceiași situație o au și cântăreții bisericești.

Refuzul de a se plăti salar cântăreților nou numiți dăinuește mai demult.

Prin aceste măsuri, eparhia Iașilor se găsește în prezent cu 123 posturi de cântăreți scoase din buget, din totalul de 900 cântăreți ai eparhiei. Dacă mai adăugăm la dânșii, încă 120 care luna acesta au fost scoși la pensie, eparhia Moldovei se găsește cu aproape o treime din cântăreți în afară de buget.

Părintele Vuescu spune în raportul sf. sale:

„In situația grea din punct de vedere moral, situație agravată și prin turburarea stilistă, dezorganizarea celulei creștine care e parohia, prin lăsarea slujitorilor bisericești: preoți și cântăreți, fără salar, înseamnă a i se lua bisericii putința de a-și îndeplini menirea, și *deci valul de anarhie și de subminare a societății romînești, va deveni tot mai amenințător și poate chiar catastrofal*".

Fără îndoială că expunerea părintelui consilier C. Vuescu, trebue să atragă atenția forurilor competente,— pentru a se lua măsuri imediate de îmbunătățire.

GR. SPIRU

† Th. Pantelimonescu

In urma unei lungi și chinuitoare suferințe, s'a stins din viață unul din apreciații institutori cu suflet bun și nobil, care și-a înțeles menirea.

Theodor Pantelimonescu a fost un dascal iubit de elevii săi, iubit de colegi, răsplătind cu aceeași măsură dragostea ce i se arăta.

A jucat un rol însemnat și în viața economică școlară. Astfel a creiat Banca Populară din Tomești. A fost președinte de cooperativă la Pașcani. Tot el a înființat și cooperativa „Zorile" din Tomești.

In ultimii ani a funcționat la școala „V. Adamachi" fiind în acelaș timp și casierul Cercului Didactic din Iași; trecând, apoi la pensie.

Pentru opera lui pe tărâmul școalei, a fost decorat cu răsplata muncii cl. I. A obținut și distincțiunea pentru 25 ani de învățământ.

Ofițer în rezervă, decorat pentru fapte vitejește în războiul de întregire, onorurile militare vor fi date de un pluton de soldați, astăzi la cimitirul „Eternitatea" unde corpul defunctului se află depus și unde va avea loc înhumarea, la ora 5 p. m.

V. L.

x **Siropul Iodotanic Dr. Ratianu** aprobat de Consiliul Sanitar Superior, se recomandă cu mare succes copiilor lymfatici, anemici, scrofuloși și rachitici pentru purificarea și regenerarea sângelui, înlocuind Untura de Pește. Nu produce jodism. Depozit Farmacia Dr. Ratianu, str. Cuza Vodă 48.

Partidul național - creștin

și fuziunea cu vaidiștii

La locuința d-lui profesor A. C. Cuza, s'a convenit de a se face un apel către d. Vaida, pentru a intra în fuziune și a contribui la întemeierea definitivă a partidului național-creștin, cu program de guvernământ.

D. Octavian Goga a declarat, că în acest caz, va ceda d-lui Vaida locul de președinte activ.

In cercurile noului partid se afirmă că până într'o lună, fuziunea cu d. Vaida va fi fapt îndeplinit.

In acest caz șeful organizației locale ar fi d. Petre Dragomirescu.

DAN

Câte-va impresii

Michel Mihalesco

In mijlocul trupei ce joacă în serile verii acesteia la „Pomul Verde" (când nu plouă, firește) s'a abătut de vre-o două-trei zile un artist de seamă dl. *Michel Mihalesco.*

Cele ce-am auzit despre acest talentat actor și cântăreț de rang, înainte de a'l vedea și auzi, frizează legenda. Originar din Rusia (sau așa ceva) el și-a câștigat faima în America și acum colindă Europa...

Azistând la primul spectacol oferit de dl. *Mihalesco*, spectatorul constată două lucruri. Intâi, cum am spus mai sus, că se află în fața unei remarcabile forțe artistice; și al doilea, că această personalitate se prezintă, în măsură proeminentă desigur, cu toate apanajele și alura unui *star* de anvergură.

Aici se cuvine să spunem două-trei cuvinte despre starea actuală a teatrului evreiesc. Se petrece un fenomen, care grație crizei ce apasă de câți-va ani încoace a reapărut, ba se accentuiază din ce în ce mai mult.

Pe deoparte greutățile ce au de întâmpinat trupele străine— e imposibil să răzbați în țară, pe de alta lipsa unui ansamblu statornic autohton, fac ca nivelul spectacolelor, chiar în teatrele de vară (față de care suntem mai puțin exigenți) să fie din ce în ce mai scăzut. Cu toată lupta eroică ce-o duc actorii aflați în țară, ei nu pot să reziste și nevoile grele îi silesc la concesiuni din ce în ce mai demoralizante. Așa se face, că ivirea unui actor mai de soi, constitue un eveniment.

Dar acest artist vine cu „piesele" sale. Cu lucrări construite, de star sau mai bine zis ajustate pentru dânsul. Valoarea acestor „piese" e de cele mai multe ori în raport invers cu aceia a protagonistului. De obiceiu — cu rari excepții, ele sunt niște grozăvii. Dar, în ele, starul poate juca, dansa, cânta, etc., așa cum îi convine mai bine. Și de aceia nici-odată nu trebue vorbit despre *ce* se joacă, ci *cum* se prezintă interpreții — în speță, *el*, starul, magnetul ce atrage publicul.

Și *Mihal Mihalescu* este, fără îndoială, un punct deosebit de atracție. Stăpân pe un glas sonor și cu timbru agreabil, d-sa știe uza de acest material cu remarcabilă virtuozitate. Intr'o grădină nu e doar puțin lucru să te impui mulțimii ca „*Küster-bariton*". Fizic foarte simpatic, dicție limpede și cu multă siguranță pe scenă, dl. Mihalesco procură câte-va ore agreabile spectatorilor. El trebue văzut și aplauzele numeroase a mulțimii ce umple grădina, ne arată că arta d-sale a găsit rezonanță, cu ecou puternic în sufletul acesteia.

WRATISLAVIUS

x ORIUNDE PLECAȚI cereți să vi se trimeată gazeta voastră favorită „Opinia". Abonamentul lunar 30 lei.

Informațiuni

x *Isprava unei proxenete.* — A fost înaintată parchetului femeia Elena Chelaru de 21 ani, din str. Oancea 23.

Ea este acuzată că a ademenit pe copila Natalia David, fiica proprietăresei ei, voind s'o ducă la Roman, spre a o exploata într'un local. Tot odată mai este acuzată, că și-a lepădat în satul Porcești-Roman, propria ei copilă de 5 ani.

Parchetul a trimes-o în judecată.

x *Ceartă casnică.*— D-na Profira Simion din str. Arapu s'a plâns justiției că este maltratată de soțul ei d. Vasile Simion.

Cauza ar fi că Vasile Simion și-a găsit o prietenă cu care întreține relații.

Parchetul a ordonat cercetări.

x Sâmbătă seara a avut loc ședința de redeschidere a Org. Sioniștilor-Revizioniști. A prezidat d. dr. I. Piker.

Au vorbit d-nii Tercantin, Z. Somer și dr. I. Piker.

x Locuitorul N. Răducanu din satul Dorobanț din Iași, a cerut parchetului să oblige pe preotul satului să-i înmormânteze un copil, decedat acum câteva zile.

Preotul ar refuza să oficieze înmormântarea, întrucât Răducanu e stilist și copilul defunct ar fi fost botezat de un preot stilist.

Parchetul a ordonat cercetarea cazului.

x CONCEDII LA POLIȚIE. — La chestura ieșană au început să se acorde concedii de vară, astfel că circomscripțiile vor fi conduse după cum urmează:

D. N. Dimitriu șeful comisiei a 3-a va conduce și comisia 5-a, suplinind pe comisarul-șef Stroian; d. Pop șeful comisiei a 4-a va conduce și comisia 2-a în locul d-lui comisar-șef Mircescu, deasemeni plecat în concediu; iar d. comisar-ajutor C. Vasiliu a fost delegat să conducă comisia I-a în locul d-lui șef Gane.

xBAL LA ERBICENI. — Duminică 21 Iulie va avea loc un mare bal la Erbiceni în județul Iași.

Comitetul de organizare în frunte cu părintele Negoiță-Erbiceni, pregătește frumoase și interesante surprize.

Beneficiile balului vor fi întrebuințate pentru clădirea unor case parohiale în satul Erbiceni.

x D. dr. Vasiliu, eforul casei Sft. Spiridon, a fixat prețuri maximale la odăi, alimente și restaurantele dela Slănicul Moldovei.

x *Părintele Cicerone Iordăchescu* a vândut d-lui ing. Kleper un teren din str. Săulescu 14, cu 25.000 lei.

D. Th. Negruzi a vândut d-lui Gh. Tărnăuceanu imobilul din str. I. Duca 15, cu 325.000 lei.

x Inainte de a pleca la băi, nu uitați să vă abonați la „Opinia".

Trupa de reviste din București

Va juca în pauze la cinema „Sidoli"

Un program nou

Cu începere de Miercuri 17 Iulie a. c. la matineu și seara în entracte la cinema „Sidoli" vor apărea în Revista „*Ah! ah! Luna Bucureștilor*", actorii companiei de Revistă care au obținut un frumos succes la spectacolele ce le-au dat săptămâna trecută în „Sala Phoenix".

Revista a fost modificată introducându-se schetcuri, dansuri și cuplete noui.

Cunoscutul comic dela Teatrul „Cărăbuș" *Dan Demetrescu*, care a delectat pe ieșeni, va apare în noui creații ce vor produce o atmosferă de veselie,

Soții Annie și S. Siomin, care au obținut un real succes în ultima lor creație „Bolero" de Ravel, se vor produce în noui dansuri cuceritoare.

Răsfățatul actor și diseur dela „Alhambra", Piu Mironescu împreună cu „Miss Paris" M-zelle Nelly Provenchère, vor apărea în câteva noui și fascinante creații. Ansamblul este bine complectat de către actorii E. Obreja și Costel Husar (Johan) care prin spiritele și verva lor, vor întreține atmosfera de veselie, fast, antren, muzică etc.

Orchestra este condusă de către talentatul Petre Romea, ale cărui ultime compoziții vor fi fredonate de ieșeni.

Compania de revistă va juca la *cinema Sidoli*, împreună cu două filme, la matineu și seara, Miercuri, Joi, Vineri, Sâmbătă și Duminică.

Reclamație de calomnie

într'o chestiune delicată

D-na Maria Merlan din str. Uzinei 6, a reclamat parchetului pentru sperjur și calomnie pe d-na Elena Tomescu din str. Simion Bărnuțiu.

Reclamanta arată că la un proces de divors pe care l'a avut acum câtva timp la secțiunea II a Tribunalului, d-na Tomescu ar fi spus în mărturia depusă, că d-na Merlan ar fi avut o aventură cu un student.

D-na Tomescu cere ca martora să fie chemată la parchet pentru a preciza numele persoanei și a dovedi cele afirmate, întrucât—susține reclamanta,—cele relatate sunt mincinoase.

Parchetul a dispus cercetarea reclamațiunei.

La tragerea de eri 15 Iulie crt, au ieșit din Marea Colectură
Gheorghe Stănoiu
Lei UN MILION
Anexa No. 251.320
Lei 250.000 Anexa No. 214.063
„ 100.000 „ „ 304.477
„ 100.000 Matca „ 56.630
„ 50.000 „ „ 20.783
2 serii au fost vândute prin agenția Hala
2/4 au fost vândute prin agenția M. Schnee str. Arcu 12
„ 50.000 Anexa No. 157.017
Jucați și de acum înainte la Marea Colectură
Gheorghe Stănoiu
Preferată de toată Țara Românească
Sucursala Iași, Piața Unirei 17

La tragerea de eri 15 Iulie
cele mai numeroase câștiguri pentru ieșeni, au ieșit tot din
MAREA COLECTURĂ
Credința
Iași - Str. Lăpușneanu 20 Iași
Preferată în toată Moldova

AZI la ROXY 2 filme mari răsunătoare cu 12 și 8 lei intr.
BAL LA SAVOY
cu GITTA ALPAR, ROSIE BARSONI și H. JARAY
Al doilea film **Când liliacul înflorește**
cu celebrul tenor RICHARD TAUBER
SILY SIMFONIE și JURNALUL complectează progr.

Durerea de dinți dispare cu Dalin

Nevralgiile, durerile de cap cele mai rebele, le înlăturați imediat cu Noval.

O CAMERĂ frumoasă, mobilată, de închiriat, cu acces la bae. Str. George Enescu 6.

DE VÂNZARE în str. Stejar 20, una casă compusă din două odăi, antret, bucătărie, șură și loc 1105 m. p. Preț foarte eftin. Adresa: F. Fairing str. Eternitate 24.

DADACĂ pricepută se angajează imediat la copil de cinci luni. A se adresa la ziar

PROFESOR SECUNDAR GERMAN, distins, doctor philosophie, predă limba, literatura, conversație și corespondența germană. Amatorii se vor prezenta str. Nicolae Gane No. 11 ora 14-16 și 19-20.

Evrei! Veniți astă seară cu toții la
MAREA ADUNARE POPULARA
din sala ORFELINATULUI EVREESC
unde vor lua cuvântul despre
Problemele Palestinei actuale și congresul XIX sionist dela Lucerna
D-nii:
Dr. DOW DONNER—Tel-Aviv, membru în Executiva mondială a part. Sionist Statul Iudeu.
PHILIPPE ROSENȘTEIN—București, președintele Executivei Sioniste din România și al Cons. Superior Sionist.
MORITZ GEIGER—Cernăuți, președ. Org. Sioniste din Bucovina.
ING. S. MIZRACHI—București, secr. general al Part. Statul Iudeu din România.
Intrarea liberă.

Durerea de dinți dispare cu Noval.

ULTIMA ORĂ

Gravă ciocnire de trenuri lângă Bolgrad

Şeful unei gări, ucis - Câţiva răniţi - Cum s'a produs accidentul

Chişinău 16.—Un grav accident de cale ferată s'a întâmplat în apropierea staţiei Bolgrad.

Trenul de persoane No. 7854 s'a ciocnit în gara Taraclia cu un tren de marfă, care făcea manevre. Câteva vagoane din trenul de persoane şi întreaga garnitură a celui de marfă au deraiat. Printre călători s'a produs panică. Unii au sărit pe geam, fiind răniţi. Doui ceferişti cari au încercat să vie în ajutorul pasagerilor, au fost prinşi sub vagoane. In agonie au fost transportaţi într'o casă din apropierea gării.

Mai târziu, când vagoanele deraiate au fost aşezate din nou pe linie, s'a găsit sub locomotiva trenului de marfă, cadavrul d-lui Matei Ionescu, şeful staţiei Taraclia.

Au fost înştiinţate telefonic, autorităţile ceferiste superioare, cari au trimis în anchetă la faţa locului câţiva inspectori şi i gari, spre a stabili cauzele ciocnirii.

Şi o încercare de deraiere

Lângă staţia Talaşmani, pe linia Bârlad-Galaţi, a fost arestat individul Iancu Dorobanţu. Acesta întorsese bomba dela macazul staţiei. Gestul a fost însă observat şi astfel s'a evitat o nenorocire.

Se pare că cel arestat urmărise deraerea trenului, spre a jefui pe pasageri. Se fac cercetări, spre a stabili dacă nu sânt complici.

Altă tentativă criminală

O încercare de atentat pe calea ferată, s'a întâmplat şi în apropierea gării Lipnic. Câţiva indivizi au barat linia cu bolovani şi bucăţi de fier.

Trenul personal cu No. 7027, care trecea pe acea linie, a suferit stricăciuni. S'a produs panică printre călători. Accidente de persoane n'au fost.

Un proprietar ieşan

înjunghiat de bandiţi

Un atac bandit c s'a săvârşit în apropierea satului Cârpiţi din jud. Iaşi.

Proprietarul ieşan Dumitru Corniceanu plecase spre Cârpiţi. La marginea satului a fost atacat de doi indivizi mascaţi, care i-au cerut bani. D. Corniceanu răspunzând că n'are bani asupra lui, a fost lovit cu un cuţit de către unul din bandiţi.

Victima a fost găsită însângerată de câţiva săteni, care au transportat pe rănit la Postul de jandarmi din Scuieni. Jandarmii au reuşit să aresteze pe bandiţi. Ei se numesc Const. Păslaru şi Ion Dumitru Moraru, de 11 din satul Stânca.

Ancheta continuă.

AL. VIFOR

Parchetul dispune arestarea

unui comerciant ieşan

Parchetul tribunalului Iaşi cu rechizitoriul No. 17,563 din 28 Iunie a.c, şi pe baza art. 125 şi 40 codul penal pentru cumul de falşuri, a trimis pe comerciantul Tobias Kahane din Iaşi, str. C. Negri No. 18 la Cabinetul 4 Instrucţie, cu concluzii de arestare.

x „Chino-vinul „Dr. Ratianu cu China, Kola, Guarana, Genţiană şi Glicerofosfat de Calciu întăreşte organismul, dându-i vigoare. Se recomandă cu mare succes convalescenţilor şi anemicilor, mărindu-le pofta de mâncare. Depozit: Farmacia Dr. Ratianu Cuza Vodă 48.

x Dr. Brener *specialist mamoş*, boli de femei, *Cons.* 2—8 d. m. în str. Banu.

D. Mussolini vrea o victorie militară

împotriva Abisiniei

Londra 16.—Agenţia Reuter află din Italia că d. Mussolini doreşte să aibă cel puţin o bătălie în Abisinia şi să obţie o strălucită victorie militară, pentru a şterge amintirea înfrângerii pe care italienii au suferit o la Adna, acum 40 ani.

Italia dispune acuma, în Eritreia şi Somalia, de o armată de 180,000 oameni.

•

Guvernul britanic e hotărât să continue eforturile pentru evitarea războiului. Insă domneşte pesimist şi se crede că războiul italo-etiopian a devenit inevitabil.

S'a căsătorit prinţesa Maria

fiica suveranilor Italiei

Roma 16.—La reşedinţa de vară de la Pisa, s'a celebrat ieri căsătoria prinţesei Maria de Savoya, fiica Suveranului Italiei, — cu prinţul Leone Massimo.

Erau de faţă regele şi regina Italiei, membrii caselor de Savoya, Aosta şi Genova, precum şi un număr restrins de invitaţi.

Litvinov vine în Bucureşti

Paris 16.—Din Moscova se dă ca sigur că ministrul de externe al sovietelor, d. Litvinov, va vizita în toamnă Praga pentru 3 zile şi Bucureştii unde va sta două zile,

Răzbunarea unui contribuabil

El incendiază casa perceptorului

Chişinău 16.— Un puternic incendiu a mistuit casa perceptorului Gavril Gheorghiu din com. Rezeni (judeţul Lăpuşna).

Intreprinzându-se cercetări, a fost arestat săteanul Andrei Zenecenco. Acesta a recunoscut că a dat foc casei perceptorului, drept răzbunare că acesta din urmă i-a sechestrat lucrurile din casă, pentru o datorie către fisc.

Complicaţiile excrocheriei de 25 milioane lei

Anchetarea unui senator şi a unui chestor de poliţie
Descinderile de astă noapte

Bucureşti 16.— In chestiunea excrocheriei de 25 milioane lei, Vasilescu şi Nacht au mărturisit că au lucrat în înţelegere cu un parlamentar liberal, care are atribuţii la Senat; şi cu un funcţionar superior dela Prefectura de poliţie a Capitalei.

Senatorul s'a dus la Banca Naţională şi a obţinut autorizaţia de transfer. Tot el a luat cele 25 milioane pe care le-a împărţit cu tovarăşii.

*

Funcţionarul superior poliţienesc, aflat în concediu la Eforie-Tekirghiol, a fost chemat telegrafic în Bucureşti.

Deasemenea a fost chemat senatorul liberal aflat la Constanţa. Intrucât el se pregătise să facă un voiaj la Paris, i s'a pus în vedere să rămâe în ţară, la dispoziţia organelor anchetatoare.

Senatorul a declat că a intervenit la Banca Naţională, în calitate de avocat şi a primit un onorar de 5 milioane lei. Invitat să restitue banii, senatorul a refuzat, obiectând că este vorba de un onorar câştigat în mod legal.

Funcţionarul poliţienesc, care primise suma de 2 milioane lei, a depus-o în mâna organelor anchetatoare. El se scuză, spunând că nu cunoştea dedesubtul afacerei lui Vasilescu şi Nacht.

*

Astă noapte, judecătorul de instrucţie Mircea Tretinescu a făcut două descinderi: una la locuinţa d-lui chestor Călătorescu; şi alta la locuinţa lui C. Vasilescu de unde s'au ridicat o serie de acte.

Ancheta a continuat în tot cursul nopţii.

La facultatea de drept

s'au afişat listele studenţilor exmatriculaţi

La facultatea juridică din Iaşi.—conform unei hotărâri a consiliului interuniversitar—s'au afişat listele studenţilor exmatriculaţi.

Aceste liste cuprind pe acei studenţi, care în decurs de doi ani n'au dat examenele unui an de studii.

Studenţii exmatriculaţi au dreptul să prezinte până la 1 Septembrie certificate, cu dovezi asupra motivelor neprezentării la examene. După această dată, în urma verificării certificatelor, se va face situaţia definitivă a fiecărui student.

In drum spre Dorna, jefuit în tren,

un comerciant, de disperare se aruncă din vagon

Comerciantul Leopold Pigner din Gura-Humorului, călătorea spre Vatra-Dornei. La un moment dat, un pungaş i-a sustras din buzunar o importantă sumă de bani.

Comerciantul văzând că nu va mai avea cu ce să-şi facă cura la Dorna, — a hotărât să-şi pună capăt vieţii. El s'a aruncat pe fereastra vagonului în apropiere de Dărmăneşti. In agonie a fost transportat la spital.

Un comerciant înebuneşte subit în tren

In vagonul restaurant al trenului de persoane 505, de pe ruta Paşcani-Cernăuţi, — călătorea d. Iacob Filerman, mare comerciant din Galaţi.

In apropierea staţiei Dărmăneşti călătorul gălăţean a înebunit subit şi s'a aruncat pe fereastră, în timpul mersului.

El s'a ales cu grave leziuni pe corp şi a fost transportat la spital.

Isprăvile unui călugăr stilist

In comuna Lingureni de lângă Bălţi a fost arestat călugărul stilist Vasile Pletoşu zis Vichentie. El provoca agitaţii pe chestia calendarului reuşind să determine o rebeliune.

Pletosu se intitulase singur „Mitropolit" şi vindea nişte cărţulii pentru fericirea în lumea viitoare. Astfel a înşelat pe numeroşi săteni.

Au intervenit însă autorităţile, arestând pe excroc.

Un elev din Iaşi

comite numeroase furturi

Botoşani 16.—In urma unei razii, chestura a reuşit să captureze pe Petre Belinschi, elev al şcoalei superioare de meserii din Iaşi, autor al mai multor furturi săvârşite în alte oraşe.

In localitate Belinschi a lucrat în stil mare mare, săvârşind o serie de spargeri şi furturi. După terminarea cercetărilor, va fi înaintat parchetului general.

Arestarea unui îndrăzneţ spărgător

D. agent Rotaru dela biroul judiciar a reuşit să captureze un îndrăzneţ spărgător. E vorba de Rabinca Silvestru, care a comis zeci de furturi spargeri şi excrocherii la Cernăuţi, Botoşani şi în alte oraşe din nordul Moldovei şi din Bucovina.

Silvestru este urmărit cu un mandat de arestare. Cu actele dresate răufăcătorul va fi înaintat azi poliţiei din Botoşani.

Accident de automobil

Ploeşti 16. — Un automobil al Soc. Astra-Romînă a izbit grav o căruţă în care se aflau câţiva săteni.

Şase persoane se află în stare disperată.

Holera în China

Londra 16.—In urma inundaţiilor groaznice din China, în provincia Şantung a izbucnit epidemia de holeră.

INFORMAŢIUNI

x Faţă de greutatea de a se trimite la băi un număr mai mare de asiguraţi, consiliul casei de asigurări sociale din localitate, după îndemnul d-lui Vasile Arseni, preşedintele instituţiei, a făcut la spitalul casei o secţie specială de băi de puciosă, cu o instalaţie model. Noile băi încep a funcţiona de mâine.

x OMIDA RUSEASCĂ face ravagii în jud. Constanţa. In unele regiuni semănăturile sînt periclitate. Lanuri şi drumuri sânt pline de omizi.

Deasemenea în jud. Buzău a apărut omida rusească şi ameninţă să distrugă recolte.

Ministerul agriculturii a trimes aparate speciale pentru stârpirea omizilor.

x *La Dorohoi* a încetat din viaţă d-na Leia Făinaru.

Defuncta era o femeie cu un generos fond sufletesc şi a înlăptuit numeroase opere de binefacere.

x JOCUL DE CĂRŢI.—Ministerul de finanţe a aprobat clubului Sfatului Negustoresc şi Clubului „Concordia" dreptul de a se juca cărţi pe bani, excluzând însă bacaraua şi celelalte jocuri la care se pot pierde sume mari.

Sfatul Negustoresc are a plăti o taxă anuală de 20.000 lei, iar Concordia de 25.000 lei.

Se amuză lumea în Iaşi!

x Pentru evitarea aglomeraţiei la Serviciul Interbo al Of-lui P. T. T. Iaşi Lăpuşneanu, se aduce la cunoştinţa publicului a se prezenta la ora 9, ghişeul de plăţi fiind deschis dela ora 9 până la ora 12 a.

x Tribunalul comercial a adjudecat definitiv parcela No. 1 din Piaţa Sturzoaie, proprietatea Teitler, asupra soţilor Eliza şi Mircea Nanu, pentru suma de 100.000 lei.

x AGRICULTORII EŞENI se vor întruni zilele acestea, pentru a discuta situaţia lor faţă de regimul exportului.

Intre altele, agricultorii ieşeni cer a se egala preţul de transport, pe căile ferate, până la fortarele de expediţie, căci altfel, faţă de statele apropiate, tariful scump al trenului, înseamnă pentru agricultori o imposibilitate de export.

x La cimitirul israelit s'a oficiat azi un serviciu religios la mormântul tânărului Zisu Naumescu, mort pe câmpul de onoare.

La ceremonia religioasă a luat parte şi d. Naumescu, directorul „Gazetei Capitalei", fratele regretatului.

x Un purgativ uşor şi plăcut este LAXATINWERNER (Pastile purgative cu chocolată), Preparat de Farmacia Werner Iaşi. 12

Câte-va furturi

în localitate

La cârciuma d-lui Herman Barcovici din str. Sf. Lazăr No. 1. s'a comis un furt de bani şi băuturi spirtoase.

— Din locuinţa d-lui Titus Sofronescu din str. Bălăcescu 10 s'a furat îmbrăcăminte şi lucruri casnice.

— Este cercetată la poliţie Dochiţa Costin din Ilişeşti (Suceava) în legătură cu un furt comis la d. Ion Călugăreanu din str. Grecu nu 5.

O FEMEIE se aruncă

subt trenul Bălţi-Iaşi

Din cauza mizeriei în care trăia, femeia Fedora Rarenco din Bălţi, a încercat să se sinucidă, aruncându-se înaintea trenului de Iaşi, în apropierea staţiei Cătrănic.

Se cercetează.

D. Venizelos unelteşte

Paris 16. — D. Venizelos a părăsit brusc Franţa, ducându-se la Londra, de unde conduce acţiunea republicanilor greci.

Cazul dramatic

al unei bătrâne la Iaşi

La poliţie este cercetat cazul femeii Profira Iacob din Aroneanu (Iaşi).

Profira Iacob, o bătrână cam de vreo 70 de ani, venise la Iaşi de câte-va zile. Azi, în zorii zilei, ea a fost găsită într'un iaz, în apropiere de casa d-lui Nicolau (strada Aurel Vlaicu).

Se caută a se stabili, dacă nu cumva e vorba de vreo încercare de sinucidere, deoarece bătrâna săracă şi bolnavă deabia îşi mai târa zilele.

Profesorii Asociaţi str. Sărărie 115 prepară elevi, elevi în vacanţă, la toate obiectele cu preţuri moderate. Incepătorii învaţă Franceza, Latina, Matematici.

Romînia
Corpul Portăreilor Trib. Iaşi
PUBLICAŢIE DE VÂNZARE
No. 118

Anul 1935 luna Iulie ziua 12

Se publică spre cunoştinţa generală că conform adresei Jud. Ocol. II Mixt Iaşi No. 11154/935, se va vinde prin licitaţie publică, în ziua de 30 Iulie 1935, ora 4 p. m. averea mobilă sechestrată cu Pr. Verbal No. 348/1928, de la debitorul Neculai Antonescu din Iaşi str. Ion Creangă 5, la pretenţia Soc. de economie „Hatman Nicoară" Iaşi, avere compusă din: 1) Un gramofon complect în stare de funcţiune, cu 12 plăci diferite; 2) Una oglindă cu mesuţa ei; 3) Un garderob furnierat, culoare mahon, cu 2 uşi şi un saltar; 4) Una masă rotundă pe un picior şi 2 scaune tapisate; 5) Una canapea îmbrăcată cu iută.

Vânzarea se va face în Iaşi Piaţa Halei, pe bani gata şi în asistenţa comisarului respectiv.

Şef Portărel, BAZALI
Secretar, D. Stancov

Grădina POMUL VERDE
Astăzi Marţi 16 Iulie
Debutul marelui MIHALESCO

Ultimul Dans

Cetiţi zilnic „Opinia"

82 I. C. Brătianu AUR cumpără plătind cel mai bine

In interesul Dv. cereţi sare, zahăr şi făină numai în SACI DE HÂRTIE à 50 kg., fiindcă sunt rezistenţi, eftini şi higienici.

De astăzi
Mari reduceri de preţuri
LA MAGAZINUL
LYON'S
Imprimeuri şi mătăsuri

Cu Lei 2.80 numărul
SANDALE ROMANE
Lei 220 PANTOFI PERFORAŢI
găsiţi la magazinele
TEGRA
Str. Cuza Vodă 69
şi str. Alexandri 1
Mare asortiment în pantofi de vară cu cele mai eftine preţuri

DOCTOR
A. Socolovschi
fost asistent la Spit. Colentina (Bucureşti)
Specialist în boli şi operaţiuni
de NAS, GÂT şi URECHI
Inhalaţie cu ozon (electr.)
electroterapie, raze, curente de înaltă frecvenţă
Cons. 8½--9½; 12--2; 4--7
Iaşi, str. Cuza Vodă 42

DOCTOR
A. Dascăl
Boli interne
Venerice şi Sifilis
Tratamentul blenoragiei la bărbaţi şi femei.
Diathermie urologică şi generală.
Consultaţii şi tratamente 7½—10 a. m. şi 2—9 seara.
Duminica 9—12 a. m.
Iaşi, str. Cuza Vodă 42
vis a vis de Camera de Comerţ

DOCTOR
SOLO SCHREIFEL
Specialist
BOLI DE PIELE
Venerice, syfilis
Diathermie
Raze Ultra Violete
consultaţii şi tratamente
8—10 dim. şi 2—9 seara
Duminica între 8—1 dim.
Str. [illegible]

Ştiri politice

Demisia Demonstrativă

a unor fruntaşi liberali

Bucureşti 16.—Fruntaşii liberali Niculescu-Dorobanţu, M. Plătăreanu, Năzărie, col. Solacolu, Filitti şi alţi doi parlamentari, şi-au prezintat demisiile.

Deasemenea au demisionat din delegaţia permanentă a jud. Ilfov, preot Turcu şi I. Purică, — cu toţii înţelegând să protesteze că nu se aplică sancţiuni contra prefectului I. Ghiaţă.

A fost înştiinţat d. Dinu Brătianu.

•

D. Iuliu Maniu a plecat la Viena. Dsa va lipsi din ţară 3 săptămâni.

*

Unele ziare afirmă că d. Valjean (gogist) şi dr. Trifu (cuzist), nu admit fuziunea celor două partide, înfăptuită Duminecă la Iaşi.

ANUL XXXI No. 8477

1 LEU

JOI 18 IULIE 1935

ABONAMENTE

Lei 350 . . . . pe un an
„ 180 . . . . „ 6 luni
„ 90 . . . . „ 3 „
„ 1000 . . Instituții publice

ATELIERELE TIPOGRAFICE
IAȘI. — STR. LĂPUȘNEANU 37

Telefoane { Redacția 391 / Administrația 394 / Serviciul de noapte 367

OPINIA

Ziar popular cotidian

SERIA 61-a

BON No. 41

OPINIA

PREMII GRATUITE

Restaurările monarhice și complicațiile europene

Agitația Micii-Antante — Un plan al d-lui Mussolini

OTTO DE HABSBURG

Presa străină comentează cu mult interes întrevederea ce s'a produs la Sinaia între regele Carol al României și prințul Paul, primul regent al Jugoslaviei. Ziarele germane (Berliner Tageblatt, Neue Leipziger Zeitung etc) susțin că s'a discutat mai ales problema restaurării habsburgice. Și presa Reichului vede situația în felul următor:

Franța și Italia ar dori revenirea Habsburgilor pe tronul Austro-Ungariei, deoarece în felul acesta scapă de coșmarul Auschlussului (alipirea Austriei la Germania). In schimb Mica-Antantă, (adică Jugoslavia, România și Cehoslovacia), se împotrivește categoric restaurației habsburgice, întrucât au viziunea că revenirea dinastiei ar reînvia planul imperialist al fostei monarhii austro ungare.

Pentru a grăbi soluția—afirmă ziarele germane—Franța și Italia ar sprijini pentru moment restaurația dinastică în Grecia. Readucerea ex-regelui George pe tronul Greciei ar constitui un precedent favorabil politicii franco-italiene.

După această restaurare monarhică, Italia și Franța vor putea facilita revenirea Habsburgilor, pe baza exemplului Greciei și pe baza dreptului că orce popor își poate autodetermina forma de conducere.

Bine înțeles argumentația n'ar putea evita complicațiile europene, care se simt de pe acum. Mica-Antantă ar fi profund nemulțumită; iar Franța și Italia ar risca să piardă alianța cu Mica Ințelegere.

*

In aceste condițiuni, presa germană pretinde că d. Mussolini a născocit o nouă formulă: Arhiducele Otto de Habsburg să fie readus numai pe tronul Austriei, fără a se reface dualismul austro-ungar. In Ungaria regentul Horthy să-și păstreze locul și eventual chiar să fie proclamat rege. Prin apropierea Austriei și Ungariei de Mica-Antantă, s'ar putea forma un mare *„bloc dunărean"* al celor cinci state.

D. Mussolini crede că acest plan este realizabil, odată ce se evită refacerea monarhiei austro-ungare, singura primejdie pentru Mica-Antantă. Presa germană susține însă că planul Mussolini nu-i deloc posibil și că problema restaurării habsburgice va continua să planeze ca o serioasă sursă de agitații europene.

Totuși restaurația nu va dezlănțui războiul

In presa românească se afirmă că, o restaurație Habsburgică la Viena, ar dezlănțui automat războiul. Se pare însă că lucrurile nu stau așa.

Intrevederea recentă de la Sinaia a avut de obiect, în special problema habsburgică și a stabilit situațiuni care nu înseamnă numaidecât război. Așa reesă limpede din relatările ziarului „Politika" de la Belgrad.

Dacă însă restaurația n'ar însemna război, ar produce totuși tulburare în centrul Europei și ar determina o altă orientare politică a Micei Antante. Ziarul sârb „Politika" scrie textual:

„... nu-i îndoelnic că o eventuală restaurare a Habsburgilor ar provoca din nefericire o nouă orientare indispensabilă, deși nu de dorit, a politicei generale în Europa centrală".

Adică, la nevoe, Jugoslavia și România se vor întoarce cu fața spre Germania. In acest fel, se face presiune asupra Franței, obligând-o să aleagă: sau Italia, sau Mica Antantă!

Foarte delicată situație, într'adevăr.

Subt domnia pumnului!

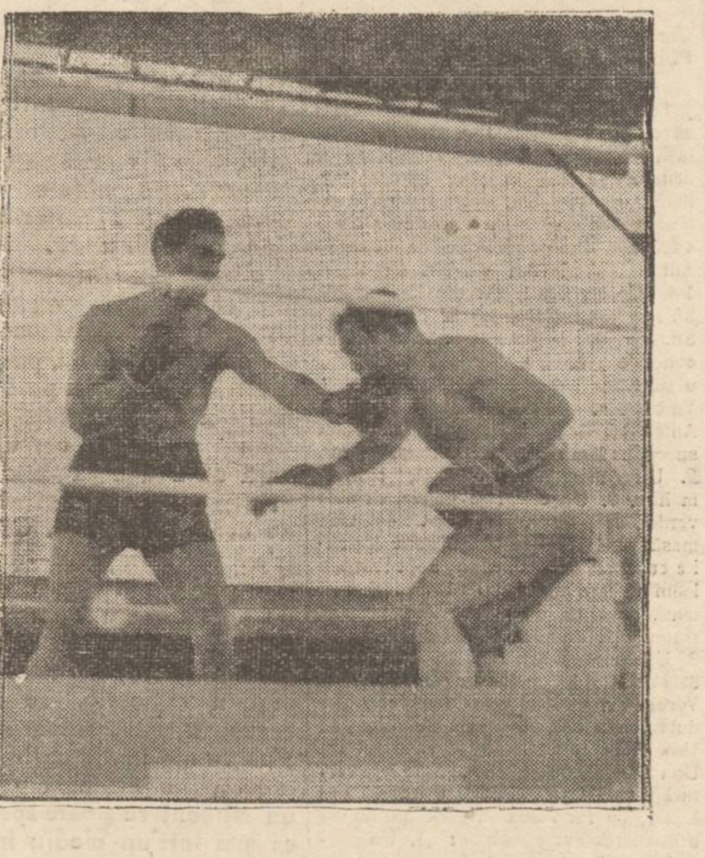

Lupta pentru cel mai tare pumn din lume se desfășoară cu pasiune în fiecare an. Max Schmeling, ex-campionul mondial de box, vrea să-și recâștige titlul. Zilele trecute el a luptat la Berlin cu campionul spaniol Paolino, invingându-l la puncte. In clișeu vedem o interesantă fază a matchului, când Schmeling (în stânga) plasează o lovitură dibace. După această victorie, Schmeling urmează să boxeze cu negrul Louis, în drumul spre titlul de campion mondial.

Se trezesc „monștrii pământului"...

Vulcanii Vezuv și Krakatao au reintrat în activitate

Am anunțat că vulcanii uriași Vezuviul din Italia și Krakatao din Iava au reintrat în activitate. Vezuviul a aruncat coloane mari de fum și o cantitate de lavă, provocând îngrijorare în toată regiunea Napoli. Vulcanul Krakatao, mai furios, a asvârlit lavă multă și a făcut câteva zeci de victime omenești. In Iava domnește o spaimă mare, dat fiind că vulcanul a provocat în trecut adevărate catastrofe.

Monștrii pământului

Vezuviul și Krakatao sânt dealtfel supranumiți „monștrii pământului". Când se trezesc din somn, există primejdia unei mari nenorociri.

In anul 79 înainte de Hristos, vulcanul Vezuv a provocat o catastrofă istorică, acoperind complect cu foc și lavă orașele Pompei și Herculanum. Și astăzi încă se mai fac săpături în acele locuri, scoțându-se la iveală rămășițele celor două nefericite orașe.

De atunci Vezuviul a mai erupt de nenumărate ori, însă cu intensitate mai redusă. Pe o rază de 3—4 kilometri terenul a fost părăsit, spre a se evita repetarea unui dezastru. La un moment dat, se părea chiar că uriașul vulcan a adormit pentru totdeauna. Dar a fost o simplă impresie. Vezuviul se trezește la intervale de câțiva ani și își revarsă jăratecul. Acum e din nou în activitate, dar se speră că și de data aceasta erupția se va potoli fără urmări grave.

Spaima din Iava

In schimb Krakatao se anunță mai vijelios. Noua erupție e destul de puternică și a răspândit groază nu numai în regiunea vulcanică, ci și în toată insula Iava.

Se poate spune că nici până astăzi n'a fost uitată catastrofa din anul 1883. In acel an, din ziua de 20 Mai și până la 27 August, când s'a produs dezastrul, Krakatau e erupt necontenit, aruncând fum, flăcări și lavă pe o întindere colosală.

Nenorocirea a fost cumplită, deoarece nimeni și nimic n'ar fi putut-o prevedea. Ca și ceilalți 114 vulcani din Iava, Krakatao dormise 200 ani. In apropierea lui s'au făcut așezări omenești și poposeau vapoare încărcate cu produsele insulei.

Pe neașteptate însă, în 1883, vulcanul s'a trezit și a acoperit localitățile și vapoarele, până la o depărtare de câțiva kilometri. Zguduiturile au fost atât de puternice, încât o întindere mare de teren s'a rupt și a fost înghițită de valuri împreună cu 30.000 oameni.

Coloanele de fum se ridicau până la 3000 metri înălțime. Tot ținutul a stat în întuneric timp de 39 zile. Iar după trei luni dela dezastru, adică în Noembrie 1883, cenușa vulcanică a ajuns și în Europa, adusă de vânturi.

De atunci Krakatao a mai erupt de 63 ori, însă mult mai slab. Totuș, regulat, făcea victime omenești, deoarece populația ridica așezări în imediata apropriere a vulcanului. S'a socotit că în 52 ani, Krakatao a răpit viața a 50.000 oameni.

In prezent primejdia este destul de serioasă. In ultimii ani, datorită faptului că vulcanul dădea impresia că s'a liniștit, locuitorii, subt îndemnul autorităților olandeze (Iava e posesiune olandeze), s'au așezat din nou în vecinătatea vulcanului. O erupție violentă ar distruge astfel iarăș toată regiunea.

Pământul clocotește

Dealtfel—după părerea specialiștilor—trezirea vulcanilor putea fi așteptată. In ultimul an s'au înregistrat în diverse puncte (India, Japonia, Europa, America-de-Sud, etc.) cutremure de pământ cu mare intensitate. Pământul clocotește încă în cazanul intern.

Cutremurele răscolesc materia prin deplasarea de straturi și această materie, împinsă și frământată, caută o ieșire. Vulcanii reintră astfel în acțiune.

Cât și cum vor decurge manifestările vulcanice, nu se poate preciza, întrucât știința n'a izbutit până acum să prevadă fenomenele din miezul pământului. Se vede însă, că uriașii vulcani Vezuv și Krakatao nu vor să renunțe încă la faima lor sinistră...

D. prof. I. Petrovici

și partidul național-creștin

Intr'un cerc politic, s'a pus d-lui prof. I. Petrovici următoarea întrebare:

— Față de relațiunile d-stră politice de până acum, ce înțeles dați titulaturei noului partid național- creștin?

D. prof. Petrovici a răspuns în sensul următor:

— Partid național, în senzul de partid românesc, pentru promovarea intereselor naționale. Și partid creștin, adica cu sentimente creștinești, de milă, iubire de oameni și ajutorarea semenilor.

Redăm această explicațiune a d-lui Petrovici, așa cum ne-a fost relatată din imediatul anturaj al fostului ministru ieșan.

Mussolini și tunul

Un discurs al Ducelui

Italia continuă expedierea de munițiuni în Africa pentru eventualul război cu Abisinia. Zilele trecute a plecat un transport de tunuri.

Inainte de trimiterea transportului, Mussolini, urcat pe un tun, a ținut ostașilor un înflăcărat discurs. Ducele a încheiat cuvântarea cu următoarele cuvinte adresate tunului:

„Tunule, dacă-ți va fi dat să ai un rol, atunci să știi că rolul tău e foarte însemnat. Prin glasul tău să strigi tuturor, că Italia nu renunță, până când nu-și va desăvârși planurile".

Se vede deci că într'adevăr d. Mussolini înțelege să vorbească cu... tunurile!

Vom putea zbura în Lună!

Așa susține savantul Piccard

Am anunțat că profesorul Piccard pregătește un nou zbor în stratosferă. Un ziar din Bruxelles a obținut un interview din partea savantului belgian, care a confirmat știrea despre noul raid și, printre altele, a făcut următoarea declarație:

— „Mergem spre cucerirea stratosferei. Mai curând decât se așteaptă, vor fi fabricate aparatele necesare pentru zborurile prin stratosferă. Odată realizat acest lucru, știința se va putea ocupa și de zborurile inter-planetare. Cred că nu mai este chiar atât de departe timpul când vom putea zbura în Lună" — a încheiat profesorul Piccard.

Cetiți în pag. 4-a

Ultima oră

CONTRASTE

Mizeria

în periferia Iașului

Suntem tocmai în plin sezon „vilegiaturistic". Ne frământă anumite „griji". Când plecăm; unde plecăm. In timp ce facem „tururile" pe Lăpușneanu, sau mâncăm „mușchiurile" la berării, continuăm a ne preocupa a ne face planuri asupra itinerarului nostru: La munte, sau la mare?

La Dorna-Vatra am fost, la Tușnad am fost; vrem să facem variații. Hai, să mergem de data aceasta la Herculane, sau, ce ar fi dacă am face vre'o escapadă la Karlsbad. Să cunoaștem și noi viața de prin străinătăți..."

...Și taman când desbatem și noi chestiunile acestea, cind în fața ochilor noștri și în imaginația noastră priveliști naturale, adumbrite de păduri, luminate de soare, încep a se perinda, iată că apare cineva și vrea cu tot dinadinsul să ne indispue.

Ați citit ce scrie „Opinia" despre declarațiile d-lui dr. Țațomir?

Cică pe undeva, prin Iașul acesta, unii oameni vieuesc în cocioabe, în subsoluri, unde nu poate pătrunde nici aer, nici soare, nici lumină. Intr'o singură magherniță, mucegăită, claie peste grămadă, ar dormi câte 6—8 inși. Aceștia n'ar avea hrană îndestulătoare, îmbrăcăminte bună și ar trăi într'o promiscuitate de nedescris!...

Cum?! nu în toate părțile orașului sunt case spațioase, cu geamuri mari? Oare nu toți oamenii merg frumos îmbrăcați, ca cei de pe Lăpușneanu? Străzile bine pavate și luminate, nu sunt peste tot? Berării cu muzici și cu oamenii cari mănâncă și beau bine, nu sunt în toate locurile?

Și cum, d-le dr. Țațomir! sunt chiar oameni *adevărați* acei despre care d-ta te ocupi?!

Chiar n'au cu ce să-și facă case bune, să mănânce cum trebue, să se îmbrace ca lumea?! N'au fost niciodată la vre'o stațiune climaterică să se însănătoșească, să se întremeze?! Hm! e de mirat. S'au făcut doar atâtea chete, atâtea baluri și alte petreceri „în folosul lor"...

Poate că ați exagerat, d-le dr. Țațomir? In orce caz ați indispus, prin declarațiile dv., toată lumea vilegiaturistică și n'o să-i tihnească vacanța...

I. S. BARAT

Din toată lumea

Autobuze-restaurant.—In marile orașe din Statele-Unite, ca de pildă la New-York, Chicago, San-Francisco, Washington, Filadelfia, Los-Angelos, etc. s'au introdus autobuze-restaurant.

Autobuzele, foarte mari, sânt amenajate în felul vagoanelor-restaurant, având în spate o mică bucătărie cu toată recusita necesară. Pe acoperișul autobuzului este aranjată o terasă cu scaune și mesuțe, unde deasemenea se poate lua masa.

Serviciul e foarte prompt. Intr'o singură cursă, se servește întreg menu-ul. Astfel americanii fac economie de timp. Efectuează cursa și iau masa totodată.

Autobuzele-restaurant sânt foarte aglomerate și tind să înlocuească celelalte mașini de curse din orașele americane.

Fructele și dispoziția. — Medicul vienez Archibald Münzer a publicat un articol interesant, în care arată că fructele crude influențează dispoziția omului.

Astfel medicul a constatat în majoritatea cazurilor, că persoanele care mănâncă multe fructe crude și acre, își pierd buna dispoziție și se enervează la cel mai mic prilej. Faptul s'ar explica printr'o sporire prea mare a acidității stomacale.

In schimb persoanele care consumă fructe bine coapte sau subt formă de compoturi, nu suferă de această pierdere a bunei dispoziții. In consecință medicul vienez recomandă să nu mâncăm fructe crude.

*

Monstrul și vilegiatura. — Am relatat că târgul Loch-Ness din Scoția a devenit loc de vilegiatură. Multe familii au venit acolo să-și petreacă vacanța, în speranța că vor reuși să vadă faimosul monstru din lacul Loch-Ness.

Dar au trecut câteva luni și jivina nu s'a mai arătat, ceiace aduce prejudicii localității. Vizitatorii dezamăgiți părăsesc târgul și alți vilegiaturiști renunță să se mai ducă în orașul monstrului.

Populația din Loch-Ness s'a adunat zilele trecute pe malul lacului și s'au făcut rugăciuni pentru apariția balaurului din lac. Dacă monstrul se încăpățânează și rămâne la fund, hotelierii și restauratorii dela Loch-Ness sânt amenințați să dea faliment.

PLAJA LUI TACHE

— (Schiță de actualitate) —

Tache ne povesti cum și-a întocmit plaja.

— Ce vreți? Nu mai puteam de ciudă! Toată lumea pleaca la băi. Cei cari mai rămâneau se duceau zilnic la Strand. Noi ne dogoriam acasă, fără să știm să ne folosim de razele soarelui. Săftica mă probozia;—Dacă nu mergem la băi, cel puțin la Strand, să facem plajă, măcar pentru copii!.."

Avea dreptate. Cine trăește astăzi fără plajă? Cu toate acestea la Strand nu mă pu team duce. Acolo plătești intrare, apoi consumație, muzică, ba te mai pomenești și c'o țoapă că te ia la joc, așa tam-ne-sam!.. Am convins-o eu și pe Saftica; dar ce era de făcut? In jurul nostru, numai ciocoi și toți plecați la băi. Cine m'a pus să-mi fac casă între ciocoi?! Imi veni o idee salvatoare; să-mi fac plajă acasă, dinaintea ușii. E strâmt, loc puțin, dar în schimb e sus și bate soarele toată ziua. De frică să nu-mi banalizez ideea, n'am spus-o nimănui, până când n'am făcut toate pregătirile.

Am plătit un cotiugar să-mi aducă nisip și l-am așezat în fața scărilor, în bătaea soarelui. Săftica mă urmăria cu mirare: —„Ce-i, dragă, de când te-ai făcut așa de gospodar? Ce ți-a venit să înșiri atâta nisip? Ia'te uită: o adevărată plajă!".

I-am aruncat o pereche de ochi pe dos și am lucrat înainte. Imi era ciudă că-mi ghicise intenția. Curioasă mai e și lumea de azi: n'ai chip să faci ceva că te suspectează și nu te lasă măcar să termini și apoi să-ți ceară explicații! Vecinii se uitau și ei, unii cu mirare, alții cu invidie. Coana Maria, vecina noastră, care nu pleca la băi din cauza slăbiciunei și a bătrâneții, rămăsese în balcon privind cu gura căscată la plajă...

După ce totul fu gata, chemai pe cei doi copii: Ionel și Mărioara, să vie cu toate jucăriile, că am să le arăt ceva nou. Săftica mă urmăria din ce în ce mai mirată. Copiii și-au luat în grabă câteva jucării și au venit numai decât plini și ei de curiozitate. Ionel, mai mărișor, mă întrebă gâfâind: —„Ce-i, tată? Noi am venit. Arată-ne ceva nou".

—„Iată noutatea!...—spusei cu ton blând, dar serios, privind spre Mărioara. Ionel, fără entuziasm, îmi ceru lămuriri: —„Nisipul e noutatea?!"..

—„Da, dragă, ceeace am făcut eu aici se chiamă plajă"... Săftica izbucni în râs prin întredeschiderea ușei. Eram să plesnesc de ciudă, dar mă stăpâni cum putui și continuai:

—„Mai de mult, copiii se jucau în praf și în cenușă. Azi se joacă numai în nisip, că e mai curat și mai sănătos.

Mărioară luă o mână de nisip și întinzând-o, îmi spuse: —„Uite, tată, plaja!"...

Continuarea în pagina II-a

Clinica Chirurgicală Doctor TZAICU

din Sanatoriul Iaşi str. Carol 20

este în permanenţă pregătită pentru chirurgia de urgenţă.

Salvarea la dispoziţie — Pentru preoţi, învăţători şi toţi funcţionarii publici reduceri speciale — Telefon No. 248

VINERI 19 IULIE se redeschide

Bereria Azuga

sub conducerea cunoscutului restaurator **Stănică Cojocaru**

Sindicatul Viticol Iaşi

Aduce la cunoştinţa d-lor agricultori şi podgoreni, că a primit un nou transport de

Sfoară de Manilla

englezească

ŞI PRIMEŞTE PESTE CÂTEVA ZILE UN NOU TRANSPORT DE

Sulfat de cupru

LA STRAND

PLAJĂ - MARE

Răceli Posibile

TESTA

VINDECĂ ÎN SCURT

In poşetă să nu vă lipsească

AZI la ROXY 2 filme mari răsunătoare cu 12 şi 8 lei intr.

BAL LA SAVOY

cu GITTA ALPAR, ROSIE BARSONI şi H. JARAY

Al doilea film **Când liliacul înfloreşte**

cu celebrul tenor RICHARD TAUBER

SILY SIMFONIE şi JURNALUL completează progr.

România
Corpul Portărelor Tribunalului Iaşi
PUBLICAŢIE DE VÂNZARE No. 120
Anul 1935, luna Iulie ziua 12

Se publică spre cunoştinţa generală că conform adresei Jud. Ocol. 2 Mixt Iaşi, No. 21419/933, se va vinde prin licitaţie publică în ziua de 30 Iulie 1935, ora 10 dim. averea mobilă sechestrată cu Procesele Verbale Nr. 4435 4435 c. şi 4135 b.1930, de la debitori Anton Dimitriu din Iaşi str. Grădinari 19, Constantin Lazăr din Iaşi strada Sf. Ion No. 3 şi Ion Lazăr din Iaşi str Sft. Ion 6, la pretenţia Soc. de Economie „Hatman Ncoară" din Iaşi, următoarea avere mobilă ; cu Procesul Verbal No. 4435/930 de la debitorul Anton Dimitriu următoarele : un bufet suprapus lemn de brad, culoare maron 2. Una mesuţă cu oglindă, culoare mahon. 3. Un covor de perete, de pluş verde, cca, de 2 jum. 1 m. 4) Una masă pe 4 picioare şi 2 scaune lustruite cu spetează. 5. Una noptieră de lemn culoare maron. 6. Două tabouri mari, cu rama bronzată. 7. Una masă rotundă pe un picior lucrat în strung. 8. Una mesuţă mică cu 4 picioare. Iar dela debitorul Constantin Sotir, cu Pr. Verbal Nr. 4435 c. următoarele : 1. Un dulap cu o uşă din lemn de brad. 2. Una masă rotundă cu 4 picioare. 3. Una mesuţă cu oglindă. 4. Una cuvertură roşie de pat. De la debitorul Ion Lazăr, cu Pr. Verbal No. 4435 b.1930 următoarea avere mobilă : 1. Un garderob sculptat, cu 2 uşi şi un sertar cu oare maron închis. 2. Una mesuţă cu oglindă furnierată culoare sable. 3. Una masă aceiaşi garnitură cu 4 picioare, culoare maron. 4. Două covoare de lână p. perete, motive naţionale.

Vânzarea se va face în Iaşi Piaţa Halei, pe bani gata şi în asistenţa comisarului respectiv.

Şef Portărel, BAZALI
Secretar, D. Stancov

Liceul „Alexandru cel Bun" din Iaşi

LICITAŢIE

Se aduce la cunoştinţa generală că în ziua de 8 August 1935, ora 10 dim. se va ţine licitaţie publică cu oferte închise pentru furnizarea cantităţii a 16 vagoane lemne de foc, esenţă tare.

Licitaţia se va ţine în cancelaria Liceului din str. Palat de unde se pot lua şi lămuririle necesare.

Comitetul

Dr. M. Segal

Fost asistent la clinicile Prof. Dr. Grossmann şi Dr. Halle din Berlin

Boli şi Operaţiuni de Nas, Gât şi Urechi

ELECTROTERAPIE

Băi de lumină pt. cap şi gât

Iaşi, Ştefan cel Mare 68 (casele Daniel)

Consult 8-10 a. m. şi 3-7 p m

Telefon 560

Balneolog Confirmat

Dr. Albert Ficler

Medic-Şef de Spital în Bucureşti, consultă la

BĂILE VATRA-DORNEI

STR. REG. FERDINAND 40

Casa Klipper

peste drum de Farmacia „Steaua"

Dalin

suprimă durerea

Cursurile de Franceză

dela Braşov

organizate de profesorul ieşan d. N. Şerban

Deoarece, în u'timul timp s'a încercat,—din cauza diferitelor intrigi, — o campanie de ponegrire pe seama cursurilor de vară de limbă şi literatură franceză, organizate de dl. Prof. N. Şerban, ne vom permite să arătăm în mod obiectiv *necesitatea* şi *importanţa* acestor cursuri —importanţă : materială, naţională şi culturală.

E dela sine înţeles că, astăzi când trăim vremuri aşa de grele şi cea mai mare parte de studenţi nu au posibilităţi materiale pentru a putea pleca în Franţa în vederea învăţării limbii franceze, cursurile de vară de Franceză înlocuiesc, prin mediul şi organizarea lor, pe cele din Franţa. Căci, într'adevăr Braşovul—unde se ţin cursurile în vara aceasta — are aspectul unei colonii franceze. Se ţine conferinţe în l. franceză, se face serbări, se dau concerte, se organizează excursii, rulează filme, etc. numai în limba franceză, încât cu o modestă pensiune un student se poate specializa ca şi'n într'un mediu francez, având şi avantajul că se poate recrea într'o staţiune climaterică, cum e Braşov.

Dar importanţa acestor cursuri depăşeşte latura materială, care, natural, în ultimul timp este de prim ordin. E e oferă avantagii: naţionale şi culturale.

Cu această ocazie se stabilesc amiciţii şi simpatii mai intime între poporul (recte: studenţimea şi profesorii) românesc şi francez. Tinerile elemente ale Franţei găzduesc pe pământul ţării noastre, cunosc viaţa românească şi se împrietenesc cu profesorii şi studenţii români, care sânt la Braşov.

In ce priveşte punctul de vedere intelectual, cursurile de vară de limbă şi literatură franceză prezintă o expansiune culturală franco-română, căci profesorii dela Universităţile franceze, aduşi la aceste cursuri, atrag, prin cultura lor superioară şi ţinuta spiritului lor, studenţimea din ţările învecinate, cum e cazul Poloniei şi Ceho-Slovaciei. In acest ultim caz, nivelul cultural la care se ridică ţara noastră depăşeşte cu mult nivelul ţării învecinate, iar legăturile noastre culturale cu Franţa devin mult mai intense.

In definitiv, felul cum a organizat D-l Prof. N. Şerban cursurile dela Braşov, la înălţimea cursurilor similare din Occident, luptând cu prejudecăţile şi nevoile materiale pe care le întâmpini, inerent, în ţara noastră, —prezintă un vădit progres cultural care ar trebui să bucure pe fiecare intelectual român. Căci a aduce la aceste cursuri profesori cum a fost Gait (mort în iarna aceasta) şi alte somităţi intelectuale din capitala Franţei, care timp de 2 luni au instruit şi pregătit tineretul, înseamnă a realiza ceva în mod pozitiv, şi încă pe domeniul cultural — domeniu care din nefericire, e ignorat la noi, sau i se acordă o minimă importanţă.

Şi totuş succintele noastre informaţii au arătat că, dacă sânt oameni, se poate realiza şi'n acest domeniu l...

Vasile D. Dulamangiu

O importantă realizare

a ceferiştilor basarabeni

D. Emil Niţescu, directorul regionalei c. f. r. Iaşi, a fost recent la Tighina şi s'a interesat de ultimele lucrări dela podul de peste Nistru.

D-sa ne spune că până la jumătatea lunei August lucrările vor fi terminate şi legătura feroviară cu Rusia va fi reluată.

D. Niţescu ne mai aduce la cunoştinţă un alt fapt interesant:

La Şoldăneşti-Soroca, comună situată la 12 km. de Nistru, din iniţiativa unui comitet compus din autorităţile locale şi prezidat de d. Plăcintă şeful gării, s'a construit un mare cămin cultural cu o sală de teatru şi conferinţe.

Căminul posedă şi o serie de camere pentru instalarea unei cooperative. Acelaş comitet a mai construit în apropiere de cămin şi o bae de aburi cu duşuri şi cu alimentare proprie de apă.

Toate aceste lucrări au costat suma de 2 mil. lei. Un important sprijin pentru realizarea lor a dat d. insp. general Arghirescu din direcţia C. A. M.

Căminul va fi inaugurat la 15 Septembrie, odată cu reluarea oficială a raporturilor feroviare cu Rusia, la care solemnitate şi-au anunţat participarea d-nii miniştri : Ion Inculeţ şi C. Angelescu.

Semnalăm acest caz rar de iniţiativă locală care a dus la un rezultat ce nu s'a atins nici de către marile instituţiuni de propagandă naţională.

Este un exemplu vrednic de imitat. *Sp.*

Comunicat

al Blocului pensionarilor

Primim:

Blocul Pensionarilor Publici luând cunoştinţa că s'a dispus de către Parchetul Trib. Iaşi, arestarea comerciantului *Tobias Kahane* din Iaşi str. C. Negri No. 18, pentru falsuri săvârşite în dauna câtorva pensionari publici, sfătuieşte pe acei cari au legături băneşti cu sus numitul, să-şi aranjeze din vreme situaţia ; aceasta cu atât mai mult cu cât comerciantul a dispărut din Iaşi.— Pentru informaţii complimentare, a se adresa la Bloc. str. Palat No. 2, Iaşi

COMITETUL

x mainile ae plecaţi la băi nu uitaţi să vă abonaţi la „Opinia".

ASPECT

Un agent municipal

în „exerciţiul funcţiunii"...

Intâmplarea a făcut să asist la un incident între un comerciant cofetar din Bul. Ferdinand şi un agent perceptor dela Municipiu.

In faţa cofetăriei era adunată multă lume,, iar deasupra tumultului, răsuna vocea răguşită a agentului perceptor. Se distingeau cuvintele : „contravenţie", „amendă" şi „învăţăminte".

Nu ştiu care era „contravenţia", dar am văzut agentul mergând sinusoidal cu jandarmii după el în drum spre primărie, cu corpul delict subţioară: o tavă cu prăjituri strivite; iar după trecere de o jumătate de oră, comerciantul întorcându-se de la primărie cu o scrisoare de liberă activitate comercială, cu capul plin de asigurări că faptul nu se va mai repeta şi cu paguba prăjiturilor stricate.

. . . . . .

De ce atâta zel la făcut treburi pe dos ?

De ce întrebuinţează primăria oameni ca acest agent care dă spectacole degradante oraşului nostru liniştit.

Intâmplări de felul acesta iac ca aspectul de mahala murdară şi cu scandalagii în plină activitate, care domneşte în cea mai mare parte a oraşului, să se întindă cu bunăvoinţa autorităţilor până şi în petecul de „centru" al târgului nostru.

SANDU DRAGO

Procesul unui tigru

In India sânt judecate şi animalele. In acest scop sânt comisiuni speciale de judecători, formate din câţiva demnitari ai locului.

Astfel, la Fitma, (un târg din India), a fost judecat zilele trecute un tigru. Fiara evadase din cuşca unei menajerii şi devorase doi copilaşi.

Tribunalul special a condamnat tigrul la moarte. Sentinţa s'a executat îndată, animalul fiind împuşcat.

Cetiţi zilnic „Opinia"

Plaja lui Tache

(Continuarea din pagina I-a)

—„De, aceasta e plaja noastră. Voi o să ieşiţi numai în cămăşuici şi o să vă jucaţi pe plajă ca să vă încălziască soarele, care ne dă sănătate. Noi o să stăm pe scări şi o să vă privim". Copiii au început să se joace. Săftica veni şi ea:

—„Va să zică avem plajă!"

— Avem, dar te rog să nu faci spirite în faţa copiilor! Plaja noastră, să ştii că e mai bună decât aceea dela Strand. Mi-a spus un medic că aici, locul fiind mai sus, aerul e mai curat şi razele soarelui au mai mare efect".

—„Bine, dragă, dar la Strand ai muzică, dans, lac, bărci, tenis!"..

—„Ţi-am mai spus. Mie nu-mi place acolo nici de frică. Aici nu mă costă bani şi pot sta liniştit cu copii".

Se potoli Săftica şi în câteva zile Ionel şi Mărioara se făcură arămii de nu-i mai cunoşteai. Plaja era tare şi asta mă bucura. Săftica doria de mult să fie la modă şi acum nu mai râdea. Incepu şi ea şedinţele la plajă. Ba îmi făcu o reclamă prin vecini, că nu mă puteam răcori de atâtea întrebări la care trebuia să dau mereu aceleaş şi aceleaş explicaţii...

Intr'o dimineaţă ne pomenim cu'n musafir. Coana Maria se strecură pe scări ca o umbră şi-şi ceru voe să facă plajă.

— Domnule Tache—începu ea—ştii că nu mă pot duce vara nicăieri. Stau şi păzesc casa. Aici, la câţiva paşi, mă mai mişc şi eu. Am auzit că aveţi o plajă care face minuni!"

— Aşa-i, coană Marie. Par'că numai la Mare şi la Strand se fac minuni ? Soarele e pretutindeni şi mâna omului schimbă faţa lucrurilor.

Coana Maria se adresă Săfticăi :

— „Drăguţa mea, uite la copilaşi, cum s'au schimbat, mititeii! Adevărată minune!" Săftica-i mai dădu câteva lămuriri şi se încinse apoi o discuţie între cucoane, care mă făcu să petrec câteva clipe vesele. Auzi: ci-că în toate părţile nu se vorbeşte decât de plaja noastră. Se vede că lumea nu mai are ce vorbi. Coana Maria ne-a asigurat că o să mai avem vizitatori... Asta mă puse pe gânduri.

A doua zi de dimineaţa, coana Maria în costum de plajă se înfiinţă la noi. Imi era necaz că baba se amesteca în treburile noastre. Trecu băiatul cu gazete şi Săftica mă strigă cu o explozie în glas: — „Tache, Tache, vino repede!

Ascultă vestea nouă!.." Şi-mceti :

„D. Tache... funcţionar P. T. T. şi-a construit acasă o plajă minunată. Vecinii — pe această cale — îi aduc vii mulţumiri pentrucă le-a încuviinţat folosinţa"...

— „Ce-i asta? Auzi dta obrăznicie!". Apoi mototolind gazeta, adăugai cu enervare: — Şi gazetele astea au ajuns de nesuferit! Dar e curios de unde au aflat? Săftica duioasă, căuta alinare:

— „Lasă, dragă, nu te mai plânge. Asta înseamnă reclamă. Cum o să ştie lumea că noi avem plajă ?

— Reclamă?!—am tresărit ca ars.

— Auzi dta: Să-mi facă reclamă! Nu-i chip să baţi o scândură la zăplaz, că a doua zi apare la gazetă..."

Şi am ieşit în oraş enervat. Trecui pela redacţie, dar n'a fost chip să aflu autorul reclamei.

Secretarul redacţiei s'a oferit, însă ca să dea un comunicat prin care să se arate că plaja subsemnatului n'are nevoe de reclamă, etc...

Peste câteva zile nu ne puteam răcori de musafiri... Două surori de ale Săfticăi, fete de măritat, soacră-mea dela ţară, un nepot şi două verişoare!.. O adevărată explozie şi toţi cu gazete.

— „Ce credeţi că scăpaţi? Bine aţi făcut că aţi dat la gazetă. Am venit şi noi să facem plajă. Ne-am adus şi costume!".. Săftica se prăpădia de râs. Am rămas uluit!

— Mai sunteţi ? La una ca asta nu m'am gândit. Ce ne facem Săftica ?

Tocmai atunci coana Maria, vecina noastră, ca de obiceiu, lua loc pe scări în costum de plajă... Auzise gălăgie şi veni să afle noutăţi. Am ieşit să mă tângui.

— Coană Marie! A început lumea să năvăliască la plaja noastră. Ci-că au cetit în gazetă"...

Şi conna Maria mă lămuri bucuroasă: —„Astea sunt minunile plajei! Ştii, că vine pela noi un reporter şi i-am spus eu să scrie la gazetă. Altfel cum ne'ar fi venit neamurile aşa de repede! Şi'apoi nu, zău, plaja e minunată. Nu-i rău să ştie şi alţii"...

A trebuit să-mi adun toate puterile ca să mă stăpânesc, îmi venea să apuc baba pe o aripă şi s'o arunc peste gard. Tocmai atunci ieşi Săftica să mă cheme. De ciudă am luat hurtumul şi am udat bine, bine. plaja, apoi m'am dus la redacţie şi am dat comunicat: „Plaja din curtea X. S'a desfiinţat. Amatorii se pot adresa la Strand"..

Ce vrei, dragă, nu mă mai puteam răcori altfel. Rudele au înţeles şi au plecat. Coana Maria bosumflată n'a mai dat pela noi. Am rămas iar cu Săftica şi copiii.

S'o ia dracu de plajă, că mi-a dat mult de lucru!"..

Şi Tache stergânduşi sudoarea depe frunte, oftă uşurat sub puterea aducerii aminte.

CONST. ROLLEA

Important pentru vizitatorii Băilor

Slănic Moldova

Administraţia vilelor KLEROS şi NECULAI MOSCU satul Slănic precum şi pitoreasca vila din Parc D-rul POPESCU se află sub administraţia d-lui

FISCHER

Hotel Palace

Reţinerile de camere personal şi prin corespondenţă se vor adresa pt. sat la vila Kleros, în parc la Villa D. Popescu, precum şi la d. Solomon Hotel Palace Iaşi.

Cure de ape de Slănic la domiciliu

Pentru a putea veni în ajutorul suferinzilor, chiar şi a celor ce nu au posibilitatea să se ducă la Slănic, Epitropia „Sf. Spiridon" a hotărât ca zilnic să se aducă la Iaşi ape de toate izvoarele şi să le pună la dispoziţia publicului consumator.

Se aduce la cunoştinţă şi pe această cale, că se pot procura ape de Slănic-Moldova, proaspete, din orice izvor, dela Farmacia Epitropiei str. I. C. Brătianu—Iaşi.

Ca aceste să fie accesibile oricui, s'a hotărât ca sticla mare să se vândă cu 17 lei. In felul acesta, cura cu ape de Slănic se poate face la domiciliu.

Procuraţi-vă ape de Slănic, la Farmacia Epitropiei „Sft. Spiridon" din Iaşi.

INŞTIINŢARE

Comitetul şcolar al şcoalei normale de fete „Mihail Sturza" din Iaşi aduce la cunoştinţă că licitaţia publică ce urma să aibă loc în ziua de 15 Iulie a. c. pentru aprovizionarea şcolii cu 28 vagoane lemne de foc, se amână pentru ziua de 27 Iulie a. c. când se va ţine în acelaş loc şi la aceiaş oră.

Comitetul

Cereţi pretutindeni delicioasa limonadă „SANITAS“

Fabricată din sucuri de fructe naturale şi apă sterilizată.

Observaţi banderola originală „SANITAS“.

Pentru a distruge sigur, întrebu înţăţi cel mai eficace insecticid.

Singurul remediu contra gripei şi durerilor de cap

numai

JAWOL

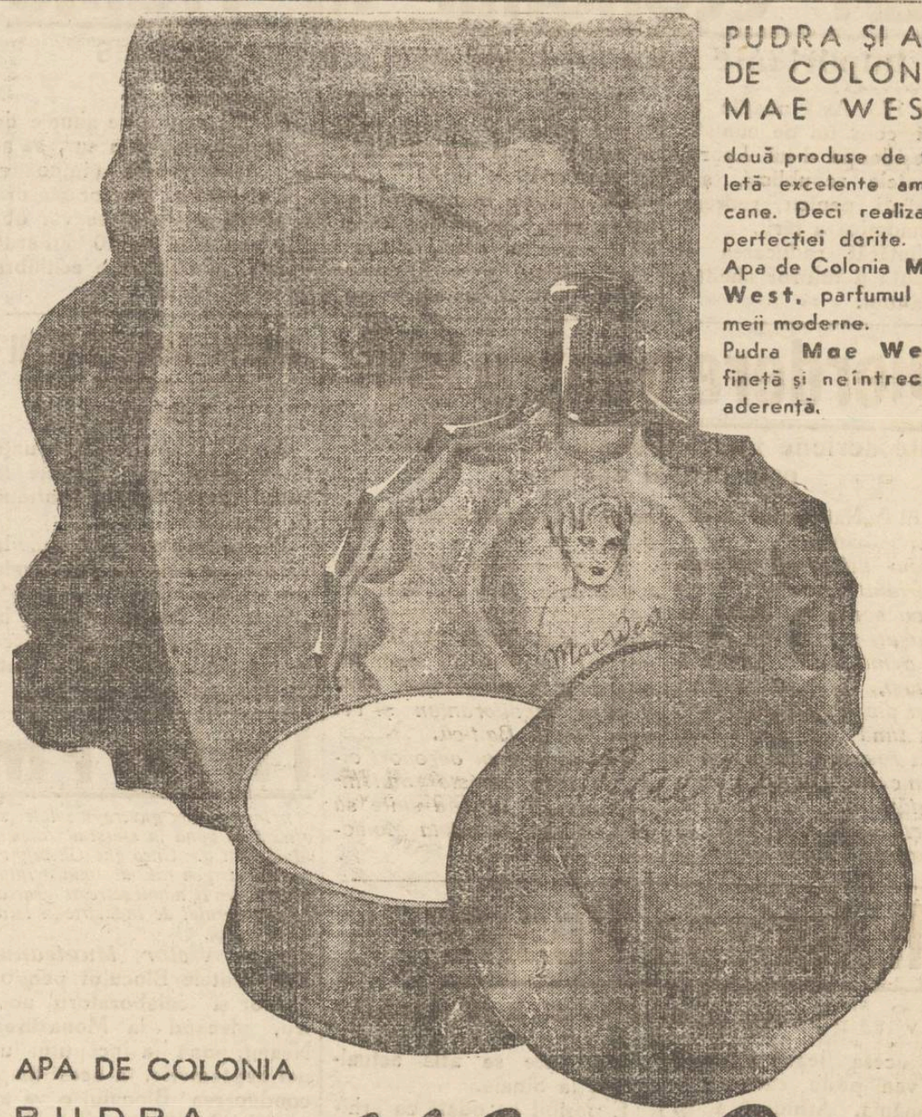

PUDRA ŞI APA DE COLONIA MAE WEST:

două produse de toaletă excelente americane. Deci realizarea perfecţiei dorite.
Apa de Colonia **Mae West**, parfumul femeii moderne.
Pudra **Mae West**, fineţă şi neîntrecută aderenţă.

APA DE COLONIA
PUDRA

Mae West

De vânzare la principalele magazine de specialitate

REPREZENTANŢA PENTRU ROMÂNIA: PARMED S. A. BUCUREŞTI, ARMENEASCĂ, 22

Pregătiri intense

pentru serbătorirea centenarului Universităţii ieşene

La rectorat s'au primit numeroase donaţiuni

Rectoratul Academiei Mihăilene continuă intense pregătiri pentru serbătorirea centenarului celei mai vechi instituţii de cultură din ţară.

Am publicat la timp apelul impresionant al d-lui prof. Traian Bratu rectorul Universităţii, adresat Preş dintelui Adunării Deputaţilor.

Desprindem acest pasagiu semnificativ:

„Cum pentru poporul românesc această primă sută de ani înseamnă tot atâta cât reprezintă trecutul de 6—800 ani pentru Universităţile naţiunilor cu cultura cea mai veche din Apus, datoria noastră este de a marca această etapă în istoria culturii româneşti prin toate mijloacele. Vom organiza serbări comemorative prezidate după cum nădăjduim de M. S. Regele înconjurat de guvern.

„Daţi Universităţii din Iaşi, cu prilejul centenarului, fie un dar pe care-l înscrieţi în bugetul anului viitor al instituţiunii dvs. prin care să-i întăriţi existenţa, fie un dar constând din diurna pe o zi a domnilor parlamentari“.

Osebit, d. rector Bratu s'a adresat prietenilor şi tuturor sprijinitorilor Universităţii, rugându-i să doneze ceva pentru serbătorirea centenarului.

Au răspuns până în prezent la acest apel următoarele persoane: d. Paul Gorgos-Bucureşti care a donat 20 mii lei în titluri de rentă pentru fondul centenarului, plus o mie lei pentru volumul festiv care se va tipări cu acest prilej; d. Ion Dorian profesor-Tecuci a donat 2000 lei pentru fondul centenarului şi 300 lei pentru volumul festiv; d. Ernest Toporăscu-Bucureşti, 2000 lei pentru fondul centenarului; d. Const. C. Simionescu, preşedintele Curţii de Apel-Braşov 500 lei pentru fondul centenarului; dl. Vladimir Gavrilescu, magistrat Iaşi 500 lei şi Banca Naţională a României (Satu Mare) 1000 lei în acelaş scop.

Numele donatorilor sânt înscrise într'un registru special la rectorat şi probabil că lista completă a acelor care s'au dovedit atât de generoşi pentru Universitatea din Iaşi se va publica într'o broşură specială care va apare în preajma serbărilor.

Festivităţile — care vor decurge cu o amploare deosebită, dat fiind că va participa şi Suveranul — vor avea loc în cadrul „Lunii Iaşilor“ probabil în luna Octombrie, odată cu solemnitatea inaugurării noului an universitar.

Subliniem şi de data aceasta că centrul continuă să trateze înaltul for cultural dela Iaşi cu aceiaşi nepăsare.

Până acum, guvernul n'a destinat nici un ban pentru serbările centenarului Universităţii ieşene.

M. ADMAR

Informaţii

x Alaltăseară Luni 15 Iulie ora 23,30 excelenta orchestră Jean Marcu dela Terasa Cercului Militar, a executat la Radio Bucureşti admirabila romanţă „Destăinuire“ lucrarea compozitorului nostru muzical dl. Avocat Basile Lupu. Dl. Jean Marcu a fost frenetic aplaudat pentru felul cum a cântat romanţa.

x *Inspecţie la atelierele c. f. r. Nicolina.* — Între d. ing. Ceauşoglu, directorul atelierelor c. f. r. Nicolina şi şeful contabilităţii, s'au ivit unele neînţelegeri.

Direcţia generală c. f. r. a dispus facerea unei inspecţii. In acest scop a sosit în localitate d. insp. Cristea Niculescu, preşedintele comitetului de control superior c. f. r., care inspectează gestiunea atelierelor Nicolina.

Noui sforţări ale primarului Iaşilor

de a obţine banii pentru apă

Primarul Iaşului d. O. Racoviţă a plecat aseară din nou la Bucureşti.

Primarul depune stăruinţi deosebite pentruca Iaşul să intre în posesia celor 120 milioane cari i-au fost acordate printr'un vot al parlamentului.

In ultimul timp primarul a primit promisiunea de la direcţiunea C. E. C-ului că i se va da un aconto de 20 milioane lei, asupra sumei pe care Iaşul o are de primit; însă a tot suferit amânări.

De data aceasta primarul s'a dus cu speranţa că se va întoarce cu cele 20 milioane.

Cu această sumă urmează a se face primele investiţiuni pentru apa Iaşului, şi se vor pune bazele societăţii proiectate.

Cu acelaş prilej primarul se va ocupa şi de viitoarea sa audienţă la Suveran în vederea „lunei Iaşilor“.

O dorinţă a d-lui Racoviţă este ca Luna Iaşilor să nu fie mai prejos decât cea a Bucureştilor — pentru ca Iaşul să beneficieze din punct de vedere moral şi economic.

Z. dessmond

Informaţii

x Apă de Stânic, din toate isvoarele, zilnic proaspătă, se poate procura de la Farmacia Epitropiei Sf. Spiridon din Iaşi str. I. C. Brătianu, cu 17 lei sticla mare.

x *Profesorii Asociaţi str. Sărărie 115* prepară elevi, elevi în vacanţă, la toate obiectele cu preţuri moderate. Incepătorii învaţă Franceza Latina, Matematici.

x Dentistul *I. Goltman* str. Cuza Vodă 62 (colţ Piaţa Unirei, intrarea prin boltă lângă Socec), execută lucrări moderne. Danturi complecte şi parţiale cu material incasabil fără cauciuc.

Preţuri reduse.

Nici una, nici alta!

Chestia imobilului de lângă Corpul IV

Se ştie că d. av. Elias Grünberg intenţiona să clădească un imobil lângă Corpul IV Armată. Chiar începuse lucrări, în care a investit peste un milion lei. In urma cunoscutei campanii, primăria a oprit continuarea lucrărilor, pentruca în acel loc să se deschidă o stradă.

Proectul era frumos; dar au trecut câteva luni, şi nu se construeşte nici strada şi nici clădirea. Aşa că din punct de vedere edilitar şi estetic, locul acesta prezintă un aspect prea puţin plăcut şi nici nu încadrează frumos cele două instituţii alăturate: Mitropolia şi Corpul IV Arm. Ce impresie va face M. S. Regelui care va fi găzduit în toamnă la Mitropolie, această privelişte degradantată ?!

Credem că e timpul ca d. primar Racoviţă să ia o hotărâre în această chestiune; şi anume să deschidă o nouă stradă.

S.—A.

Un adevărat blestem asupra Sculenilor

Cum s'a produs noul incendiu de ieri. Numele sinistraţilor. Jaraş jale şi ruină

Sculeni 17.— Eri pe la orele 4 după amează un puternic incendiu s'a declarat la casa cerealistului Kiva Bartic din str. Unirei.

Focul fiind alimentat de un puternic vânt ce bătea în direcţia caselor dispruse de incendiul din Martie, a cuprins cu o repeziciune uimitoare şirul de case ce se mărgineşte cu clădirea văduvei S. Rabin.

Flăcările au mistuit locuinţele d-lor Kiva Bartic (2 case), cerealist şi depozitul C.A.M.; Lipa Privis cizmar, văduva Ghermanschi Ana, H. E. Strogaci, comerciant, Haim Culdiner-croitor, Manea Rotştein cârciumă.

S'au mai aprins locuinţele d-lor Şerman şi M. Pincev, dar au fost stinse. Pagubele se ridică la 1 milion lei.

Focul a prefăcut, în cenuşă mai multe vagoane de porumb şi 4 vagoane lemne. Cerealistul Bartic ne declară că în toiul incendiului a uitat să-şi salveze o casetă ce conţinea suma de *150.000 lei*. Nici unul din sinistraţi, afară de cârciumarul Rotştein, n'a fost asigurat.

Opera de stingere a focului s'a desfăşurat sub comanda d-lui căp. Voiculescu, ajutat de Locot. Verveaga, şeful postului Sculeni, Plot. Ochişor, cu un ploton de soldaţi dela divizionul de Artilerie.

In timpul incendiului, muncitorul Ignatenco fiind cuprins de flacări, a căzut în nesimţire. El a fost ridicat şi dus la spital. Au mai fost răniţi tinerii Erş Schwartzman St. Guldiner şi Mucnic.

Jalea e indescriptibilă. Sinistraţii îşi plâng avutul pierdut în câteva ceasuri.

Din cauza lipsei de apă, focul a putut lua proporţii, distrugând casele până la temelie. Datorită sacagiilor Peliţi şi fraţii Curcă, cu sacalele dela fabricile de sifon Kreiman şi Dorfman, s'a putut apăra cartierul de peste drum.

Printre actualii sinistraţi se găseşte şi croitorul Goldner, a cărui casă a mai ars odată în noaptea de 20 spre 21 Martie, când focul a mistuit 43 case.

Dirigintele poştei D-l Becheraş a anunţat pompierii din Iaşi, dar încă n'au sosit.

Cuvintele sunt insuficiente pentru a exprima jalea populaţiei de aici

S'au produs scene de un dramatism sguduitor.

EL. KREIMAN

Nouile autobuze pentru Iaşi

ale c.f.r.-ului şi ale uzinei

Avem autobuze noi şi moderne în Iaşi.

D. inginer Zarifopol, organizatorul circulaţiei autobuzelor ceferiste, ne confirmă că aceste moderne vehicule, înlocuind vechile concesiuni, vor fi puse în circulaţie cu începere dela 1 August.

Itinerarul autobuzelor va fi pus în concordanţă cu mersul trenurilor, ceia ce însamnă un mare avantagiu pentru călători.

Autobuzele sânt cât se poate de confortabile.

Deasemenea au fost aduse şi noile autobuze ale societăţii comunale de electricitate.

Sânt elegante şi comode şi vor fi puse curând în circulaţie pe şoseaua dela Socola şi la Nicolina.

Şi fiindcă vorbim de Nicolina, rugăm pe d. Niţescu directorul regiunii c. f. r., să ia de îndată dispoziţii de a se construi o cameră de aşteptare la Halta Nicolina şi să evite ca publicul să stea în zăpadă sau în ploaie în stradă, pentru a obţine un bilet de călătorie.

E timp !

DAN

Trimiterea asiguraţilor ieşeni

în staţiunile de vară

Dl. N. O. Mărgărint preşedintele Camerei de muncă, s'a întors din Bucureşti, unde în Consiliul Casei centrale a făcut diverse intervenţiuni în favoarea instituţiilor muncitoreşti din Iaşi.

D. Mărgărint a stăruit în deosebi pentru obţinerea unui nou număr de locuri la băi şi staţiuni climaterice, pentru asiguraţii ieşeni printre cari sunt foarte mulţi cari au realmente nevoe de cură.

Cele 4000 de locuri existente au fost însă împărţite şi d. Mărgărind a reuşit să obţină deschiderea unui credit pentru trimiterea unui nou număr de asiguraţi.

Vor fi trimişi numai acei selecţionaţi de medici asigurărilor, cu certificate de boală în regulă.

In felul acesta vor pleca din Iaşi alti asiguraţi. *Des*

Vieţuitoare în centrul oraşului

la Strandul Iaşilor

Strandul Iaşilor, staţiunea minunată, situată în plin centrul oraşului, a devenit agreiat de ieşeni, cari şi-au dat seama de utilitatea acestei instituţiuni.

Acei cari n'au avut posibilitatea de a pleca la o staţiune climaterică sau balneară, vin la Strand, unde găsesc echivalentul.

Pe plajă, în bazinul de înot, la cantonaj, găseşti ieşeni de toate categoriile, plini de voe bună că pot beneficia, fără să se deplaseze prea mult de la ocupaţiile lor, de razele binefăcătoare ale soarelui şi de apa cristalină din bazinul de înot.

Terenul de tenis, footbal, şi celelalte sporturi, e continuă animat de sportivii ieşeni.

Trebue menţionat că Direcţiunea Strandului a hotărît o serie de reduceri importante pentru familii, studenţi şi copii.

Harnicul adjutor al Strandului, secondat de o vrednică echipă de oameni muncitori, depune străduinţi pentru ca lucrurile să meargă bine şi ieşenii să fie mulţumiţi. *Zi.*

Cursuri pentru Minoritari

organizate la Iaşi

Ministerul Instrucţiunii Publice a înstituit în oraşul nostru cursuri de limba romîna pentru elementele minoritare, atât din învăţământul secundar cât şi din cel primar. Profesorii secundari minoritari urmează să-şi completeze cunoştinţele de vorbire românească la Liceul Internat; iar învăţătorii urmează un curs regulat de limba română şi pregătire pedagogică la şcoala normală „Vasile-Lupu“.

Cursurile învăţătorilor minoritari au început pe ziua de 15 Iulie şi sunt predate de profesorii cei mai distinşi ai şcolii normale şi ai învăţământului secundar din Iaşi. In unanimitate, învăţătorii şcolilor confesionale din Ardeal s'au declarat satisfăcuţi de condiţiunile în care sunt organizate aceste cursuri şi de felul cum au fost primiţi în vechiul aşezământ cultural al Iaşului, care este şcoala normală „Vasile-Lupu“.

Combateţi durerile reumatice cu

Dalin

IMPOTENŢA

(Bărbaţii neputincioşi) se vindecă repede prin ungere cu

„Buwegen“

FĂRĂ PILULE

care nu atacă inima, stomacul, rinichii ca preparatele luate prin gură. Autorizat de Onor. Ministerul Sănătăţii. Nu aşteptaţi agravarea boalei! Cereţi la principalele Farmacii şi Droguerii numai „BUWEGEN“. Refuzaţi alte preparate recomandate de interesaţi. Literatura lămuritoare trimite contramărci pentru răspuns. Repreezntanţa BUWEGEN. str. Vicenţiu Babeş No. 2 Bucureşti VI.

Nevralgiile, durerile de cap, cele mai rebele, le înlăturaţi imediat cu Noval.

O CAMERĂ frumoasă, mobilată, de închiriat, cu acces la bae. Str. George Enescu 6.

DADACĂ pricepută se angajează imediat la copil de cinci luni. A se adresa la ziar

x Cel mai plăcut medicament pentru persoane dificile şi copii ce nu pot lua alte medicamente este *Glicerofosfatul vitaminat cu suc de portocale*. Tonic şi reconfortant al sistemului nervos, recalcifiant şi eupeptic (stimulent al poftei de mâncare. Preparat la Farmacia Werner-Iaşi.

ULTIMA ORĂ

Mari economii în Franţa

Importante hotărâri luate astă noapte la Paris

Paris 17.—Astă noapte s'a întrunit consiliul de miniştri, sub preşedinţia d-lui Lebrun preşedintele republicei, şi a luat măsuri pentru redresarea economică a ţării.

S'a hotărât reducerea cu 10 la sută a tuturor cheltuelilor statului.

Salariile până la 10,000 franci anual, se reduc cu 5 la sută; de la 10,000 franci în sus cu 10 la sută.

Chiriile se micşorează cu 10 la sută. Se reduce preţul la gaz aerian, până, cărbuni etc. pentru a se armoniza costul vieţii la noile economii ordonate.

Pentru veniturile anuale de la 80,000 franci în sus, se aplică o supra-cotă la impozite.

Cu ajutorul acestor măsuri, se nădăjduieşte că se vor obţine economii de 10 miliarde franci, pentru a se echilibra bugetul public.

Nenorocirea dela căminul studenţesc din Păcurari

Prăbuşirea unui perete. Un lucrător ucis

Un accident tragic s'a înregistrat în localitate.

In curtea din fund a căminului studenţesc din str. Păcurari, se află o clădire veche, care nu este locuită de mai multă vreme.

S'a dispus dărâmarea acestei clădiri, în locul ei urmând a se ridica alta nouă, care va servi de brutărie.

Lucrările de antrepriză au fost încredinţate unui oarecare domn Zingher din Iaşi.

La lucru, el avea angajaţi mai mulţi tineri, precum şi câţi-va din şi dela Galata. Aceştia lucrau legaţi în fiare şi supravegheaţi de doi jandarmi.

Printre ceilalţi lucrători se afla şi tânărul Mihai a Rariţei, de 19 ani din str. Tulora.

Tânărul A Rariţei lucra la dărâmarea unui perete al clădirii. La un moment dat, s'a auzit un zgomot provocat de căderea unui perete, urmat de ţipetul sfâşietor al unui om.

La locul nenorocirii au sărit mai mulţi lucrători şi au încercat să scoată pe nefericitul tânăr de sub dărâmături. Dar totul a fost în zadar. Tânărul Aharieţei murise, având capul sfârmat şi şira spinării ruptă.

Cadavrul a fost transportat la morga spitalului Sf. Spiridon, unde se află şi astăzi, din cauză că părinţii mortului sunt săraci şi n'au cu ce îmormânta.

VG.

Accident de automobil

Soţia d-lui lt. Capşa, rănită grav

Bacău 17.—Aseară, la podul „Cazacu" de la Sascut, s'a produs un accident de automobil.

E vorba de maşina No. 34 Botoşani, condusă de d. Lt. Capşa din Reg. 8 roşiori, în care se mai aflau d-na Capşa şi alte două persoane.

Vroind să evite o căruţă, maşina s'a izbit de parapetul podului. Soţia d-lui lt. Capşa a fost aruncată din maşină şi s'a izbit la cap, destul de grav. Victima a fost internată în spitalul din Adjud.

Cazul impresionant al unui deţinut

Evadează spre a-şi vedea nevasta pe moarte şi apoi revine în închisoare

Cernăuţi 17. — Deţinutul Toader Calenciuc, care fusese condamnat la doi ani şi jumătate închisoare, fiind dus să lucreze la o grădină a închisorii de pe malul Prutului, a evadat, dispărând fără de urme.

După două zile Toader Calenciuc s'a prezentat de bună voie la închisoare, spunând în cuvinte mişcătoare că, rudele îl înştiinţaseră că soţia sa se află pe patul de moarte. De aceia, înfruntând toate riscurile, a evadat, spre a-şi vedea încăodată soţia, care a şi murit.

Apoi deţinutul s'a întors la închisoare, spre a-şi ispăşi restul pedepsei.

O pierdere pentru Iaşi

Liniile aeriene internaţionale nu vor trece prin oraşul nostru

Ziarul „Naţionalul Nou" scrie următoarele:

Suntem informaţi că subsecretariatul aerului, hotărâse ca aeroport vamal la est, Iaşul şi că, în acest scop, a intervenit la municipiul Iaşi, spre a-i ceda un teren şi amenaja o aerogară.

Dat fiind că municipiul Iaşi n'a răspuns încă nimic, iar municipiul Chişinău solicită stărui or să devină el aeroport vamal, se pare că şi autorităţile respective ar conveni la o astfel de schimbare.

E ciudat cum un oraş de importanţa Iaşului, lasă să se piardă ocaziunea prielnică care-l transforma într'un important centru de legătură, pe liniile internaţionale, între bazinul mediteranian şi cel dela Marea Baltică.

Din lipsa unui aeroport civil, la Iaşi, aceste linii internaţionale se văd silite să abandoneze Capitala Moldovei.

Podul dela Nistru

va purta numele d-lui Titulescu

Ziarul „Universul" anunţă din Tighina că lucrările la podul peste Nistru continuă cu febrilitate.

Pe frontispiciul podului, la intrare, la noi, vor fi gravate cuvintele româneşti: „Pace". „Podul N. Titulescu", iar la sovietici, vor fi gravate aceleaşi cuvinte, ruseşte (Most. N. Titulescu).

Arhiducesa Ileana

îşi face vilegiatura la Bran

Arhiducesa Ileana şi copiii ei vor veni peste câteva zile în România. Arhiducesa îşi va petrece vara la castelul dela Bran. Aci îşi va relua reşedinţa de vară şi Regina Maria, care se află actualmente la Sinaia.

E posibil ca odată cu arhiducesa, să vie în ţară şi arhiducele Anton.

Informaţiuni

x In cercurile guvernamentale se afirmă că până la sfârşitul acestei săptămâni d. Gheorghe Gheorghiu secretarul general al ministerului Muncei, va fi numit secretar general al ministerului de Industrie în locul d-lui Evian.

x *D. Victor Munteanu*, Preşedintele Blocului pensionarilor şi colaboratorul nostru, plecând la Monastirea Neamţ, până la începutul lunei Septemvrie, în acest timp, conducerea Blocului o va avea de drept d. maior *Eug. Constandache*, prim vicepreşedinte.

x Suntem rugaţi a relata că D-na Elza Dima farmacistă, nu face nici un fel de politică şi nu este înscrisă în nici un partid politic.

x Eri a avut loc înmormântarea rămăşiţelor pământeşti ale regretatului institutor Th. Pantelimonescu.

In faţa mormântului, d. Dr. Panaite Zosin a ţinut un mişcător cuvânt, arătând meritele dispărutului.

Au asistat numeroşi foşti colegi, prieteni şi rude, care au ţinut să aducă un ultim salut acelui ce a fost Th. Pantelimonescu.

x La poliţie este cercetat copilul Sandu Marin, fără domiciliu stabil. El vagabonda pe străzile Iaşului fără nici un rost.

Sandu Marin cutreeră târgurile şi se ocupă de furtişaguri.

x EXCURSIE.—Ieşenii care vor să plece în vilegiatură în staţiunile pitoreşti ale Moldovei, au ocazia de a face călătoria cu un autobuz special, cu preţuri modeste.

Maşina face ruta: Iaşi, Ceahlău, Bicaz-Chei, Piatra-Neamţ, Mânăstirile Agapia şi Văratec, Bălţăteşti, Oglinzi, Iaşi.

Informaţiuni detailate se pot căpăta la coafor „Paula" din str. Unirei No. 11.

Cînd sari din tramvai

Accidentul din bulevardul Ferdinand

Aseară s'a întâmplat un accident de tramvai în Bulevardul Ferdinand.

Femeia Elena Tărcuş din şoseaua Naţională 31 s'a dat jos din vagon, în dreptul hotelului „Transilvania", în timp ce tramvaiul era în plin mers.

Ea s'a ales cu leziuni la cap şi a fost transportată la spitalul Sf. Spiripon, unde a rămas internată.

Atentat cu focuri de armă

asupra unui exploatator de păduri

Piatra N. 17.— D. Gabilid Ermann, exploatator de păduri din Tg. Neamţ, a reclamat postului de jandarmi din comuna Pipirig, că pe când se afla în pădurea din satul Pluton, în inspecţie la exploatarea dsale de acolo, un necunoscut a tras asupra-i trei gloanţe de armă. Din fericire, gloanţele nu l-au atins.

D. Gabilid bănuşte ca autor al acestui atentat pe un om al dsale, care în urmă cu câteva zile l'a ameninţat cu moartea.

Jandarmii au întreprins cercetări.

M. B.

Conacul moşiei Sturdza

distrus de un violent incendiu

Mai multi locuitori răniţi.- Pagube importante

Piatra-N. 17. — Eri noapte un violent incendiu s'a declarat la conacul prinţului Sturdza depe moşia sa din comuna Ceahlău, mistuind în întregime clădirea.

Flăcările au izbucnit din bucătărie şi în câteva minute au cuprins restul clădirei. Alarmaţi, locuitorii au sărit imediat în ajutor, spre a salva mobilierul.

Mai mulţi dintre ei au fost răniţi. Săteanul Gh. Marcoci a fost transportat la spital fiind grav lovit.

Din clădirea conacului n'au mai rămas decât trei ziduri. Mobila a fost în întregime salvată. Pagubele se ridică la suma de 600.000 lei. Clădirea nu a fost asigurată.

Din primele cercetări s'a putut constata că incendiul a luat naştere dela maşina din bucătărie, care era defectă.

Cercetările sunt conduse de către d. judecător Eugen Cardei dela judecătoria Hangu.

M. BICAZ

S'a abuzat de numele d-lui Manolescu-Strunga

în excrocheria de 25 milioane

O înscenare teatrală—Mersul anchetei

Bucureşti 17.—Asupra fantasticei excrocherii de 25 milioane, ancheta a stabilit următoarele:

Belgianul Sterke, delegat al fabricelor textile belgiene, voia să obţie transferul sumei de 85 milioane lei, depusă la Banca Comercială.

D. chestor Călătorescu i-a recomandat pe C. Vasilescu şi Nacht, asigurându-l că sînt oameni cu trecere şi merită toată încrederea.

Belgianul le-a dat un acompt de 10 milioane lei, în holul hotelului Grand.

Cei doi au intervenit la d. Tonny Iliescu, vice-preşedinte al Senatului; şi acesta a obţinut dela Banca Naţională un viramentt, pentru trecerea sumei de 85 milioane lei dela Banca Comercială la Banca Românească.

Belgianul s'a declarat nemulţumit; însă Vasilescu şi Nacht l-au asigurat că au şi ordinul de transfer. Şi au reuşit să mai încaseze 15 milioane lei.

Apoi au falsificat o adresă a Băncii Naţionale, înşelând pe belgian.

O înscenare teatrală

In ziua de Sf. Gheorghe, Paul Nacht a invitat pe belgian la masă... la d. Manolescu-Strunga, ministrul industriei şi comerţului.

In realitate, belgianul a fost dus într'un apartament luxos din str. Maria Rosetti 63, unde l-a primit „fiul" d-lui ministru Strunga, — un tânăr elegant care a scuzat pe tatăl său, care-i... reţinut la Palatul regal. Chiar a şi înscenat o convorbire telefonică cu Palatul.

Rolul „fiului" era jucat de tânărul C. F. Manolescu, actor şi secretar la Teatrul Naţional.

El a fost cercetat 4 zile la Siguranţă, iar acum a se află la dispoziţia judecătorului de instrucţie.

Şi o artistă...

Este cercetată şi o tânără artistă K. prietena unui personaj influent.

Personajul, care a încasat un onorar de milioane, a dăruit artistei bijuterii de mare valoare.

•

Dl. Gr. Dimitrescu, guvernatorul Băncii Naţionale, a declarat aseară ziariştilor că, la intervenţia d-lui Tony Iliescu, a dat o scrisoare pentru viramentul sumei de 85 milioane. De transfer n'a fost vorba. D. Iliescu n'are nici un alt amestec în această chestie.

Noui descinderi

Chestorul Călătorescu a declarat că, din suma ce i s'a dat, au rămas 1 milion şi jum. lei la soţia lui C. Vasilescu, ascunşi în podul casei. S'a făcut percheziţie, dar banii n'au mai fost găsiţi.

In faţa judecătorului s'a produs o vie altercaţie între d. Călătorescu şi d-na Vasilescu.

•

Astăzi se vor face noui descinderi la alte persoane.

Va fi chemat, ca informator, şi d. Tony Iliescu.

Se crede că Vasilescu şi Nacht au mai dat şi alte lovituri similare, însă păgubaşii ezită să facă reclamaţiuni.

Strălucita performanţă a d-lui lt. Papana

Braşov 17.— Cunoscutul aviator d. lt. Papana a făcut ieri două ascensiuni, pentru a bate recordul de înălţime.

In primul zbor, s'a urcat la 10,700 metri. Insă această ascensiune nu s'a făcut normal.

La ora 7 seara, d. lt. Papana a făcut a doua ascensiune; şi în timp de 75 minute s'a urcat la 11,631 metri.

Acest splendid rezultat a fost omologat aseară.

Infiorătoare dramă

la Ploeşti

Ploeşti 17. — Intr'o baltă unde se scurg rezidurile de petrol ale rafinăriei „Vega", poporul se scaldă în credinţa că ajută sănătatea corpului.

Ieri petrolul de pe apă s'a aprins, cuprinzând pe bătrânul C. Stănescu de 80 ani şi nevasta lui de 62 ani. El a murit, iar femeia se află în agonie.

x **Laboratorul de analize medicale, chimice şi microscopice Dr. Ratianu** autorizat de Minist. Săn. Publice, execută analize complecte de urină, spute, secreţiuni, etc. precum şi orice analize ce interesează industria, comerţul şi higiena alimentară. Iaşi, Cuza Vodă 48.

Misiune specială

la ex-regele George

Atena 17. — D. Kozias primarul Atenei, a plecat la Londra, în misiune specială pe lângă ex regele George.

x D. Dimitrie Luca, vicepreşedintele tineretului naţional-ţărănist din localitate, şi-a dat demisia din partid.

Deasemenea şi-au mai dat demisia şi d-nii P. Vasa şi V. Dănilă membrii aceleiaşi organizaţii.

Toţi trei s'au înscris în partidul „Naţional creştin" de sub conducerea d-lor A. C. Cuza şi Oct. Goga.

Eri dimineaţă, noii membri au depus jurământul în faţa d-lui prof. A. C. Cuza.

Pînea nu poate fi scumpită

de către brutari

Oficiul central de valorificare a grîului a fost informat că unii brutari din ţară au scumpit pînea cu 50 bani la Kgr.

Faţă de această măsură ilegală a brutarilor, Oficiul central a telegrafiat tuturor oficiilor judeţene să ia măsuri în consecinţă, făcându-le cunoscut că prin noua lege de valorificare numai Oficiul central are dreptul de a stabili preţuri unitare, pe întreaga ţară, primăriile nemai-având această calitate.

ŞTIRI POLIŢIENEŞTI

Sustragere de mărfuri

într'un local din str. Lăpuşneanu

Dl. Gh. Iancu, cârciumar din strada Lăpuşneanu 13, a reclamat gardianului public următoarele:

Au intrat în local cerînd consumaţie locuitorii N. Profir din str. Simion Bărnuţiu nr. 5 şi Alexandru Ignea din str. Uzinei.

Intr'un moment de neatenţie a chelnerului, consumatorii ar fi luat cutii cu ciocolată, anchoix, rahat, conserve şi câte-va sticle de vin, pe care le-ar fi ascuns în buzunare.

Reclamaţii sânt cercetaţi la poliţie.

RECLAMAŢIE DELICATĂ. — Femeia Natalia Mereuţă şi fiica ei Lucreţia, domiciliate în strada Bucşinescu, s'au tânguit sergentului din post că un tânăr funcţionar le-ar fi acostat pe strada Ştefan cel Mare şi le-ar fi invitat la hotel!

DIVERSE.—A fost prins pe strada Nemţească Nichifor Stendrit din Iarba (Soroca), cu lucruri de proveniţă suspectă.

Stendrit a mai comis asemenea fapte şi a fost condamnat, executând închisoare.

— Este cercetat la poliţie Teodor Vornicu din str. Popăuţi nr. 4, care fiind beat, s'a certat cu membrii familiei în strada Păcurari, tulburând liniştea publică.

REP.

x **Durerea de bătături** te enervează şi te indispune. Remediul îl găsiţi în preparatul „ANTICALUS" soluţie şi pomadă care alină durerile şi desfiinţează bătăturile. Depozit Farmacia Dr. Ratianu str. Cuza Vodă 48.

82 I. C. Brătianu cumpără **AUR** plătind cel mai bine

D. Maniu va avea întrevederi

cu personalităţi din străinătate

Bucureşti 17.—Se anunţă că la Viena, d. Iuliu Maniu va avea importante întrevederi cu personalităţi politice engleze, franceze etc.

Va căuta unele documente în arhivele vieneze; apoi va pleca la Praga, pentru a se întâlni cu d. Beneş.

Explicaţiile d-lui Valjean

D. Vasilescu-Valjean, fost şef al organizaţiei gogiste din Capitală, a declarat ziarului „Dimineaţa" că: — nu poate urma politica dela Iaşi pe care o socoteşte fatală pentru d. Goga.

D-sa a aderat la partidul naţional-agrar, însă n'a aderat nici un moment la noul partid naţional-creştin, deci nu poate fi „exclus" de unde n'a intrat.

Acuma, d. Valjean examinează situaţia, pentru noui orientări...

La Liberali

Se aşteaptă cu mare interes întrevederea de mâine, Joi, dintre dnii Dinu Bratianu şi Gh. Tătărescu.

Conducerea partidului a declarat dizolvat „Grupul H"— ceia ce a sporit agitaţiile din partid.

Sindicatul Alimentar Iaşi
Str. Gh. Mârzescu 22 etaj I

CONVOCARE

Se aduce la cunoştinţă că în ziua de 20 Iulie a. c. orele 4 d. m. va avea loc Adunarea Generală ordinară la sediul sindicatului din str. Gh. Mârzescu No. 22 (în curtea palatului fost Banca Dacia) Etaj I.

In caz că la data de mai sus nu se va prezenta numărul legal de membrii, adunarea va avea loc irevocabil în ziua de Sâmbătă 27 Iulie a. c. aceiaş oră şi sediu.

Preşedinte, S. Critico
Secret. gral, Constantin Pavli

Pentru sănătatea ochilor Dvs., adresaţi-vă numai magazinului de specialitate

Optica modernă ARGUS
IAŞI, —LAPUŞNEANU 43
vis-a-vis de Hotel Palace
CALITAŢI SUPERIOARE
PREŢURI MODERATE

AZI LA SIDOLI
Sala şi Grădina
Pe lângă filmul cu
Shirley Temple
şi **Ofiţerul de bord**
cu preţurile obişnuite de cinema, Trupa de Revistă 20 persoane, decoruri şi orchestră proprie, joacă marele succes
Ah!! Ah!
Luna Bucureştilor
în frunte cu Dan Demetrescu de la „Cărăbuş", Piu Mironescu de la „Alhambra"
Miss Paris—Annie şi S. Siomin, Obreja Husar, Pronea

Grădina POMUL VERDE
Astăzi Mercuri 17 Iulie
Debutul marelui MIHALESCO

Ultimul Dans

x Pentru „Monitorul Oficial" orice publicaţii se primesc la administraţia ziarului Opinia.

ANUL XXXI No. 8478

ABONAMENTE

Lei 350 . . . . pe un an
„ 180 . . . . „ 6 luni
„ 90 . . . . „ 3 „
„ 1000 . . Instituții publice

ATELIERELE TIPOGRAFICE
IAȘI. — STR. LĂPUȘNEANU 37

Telefoane { Redacția 391 / Administrația 394 / Serviciul de noapte 367

1 LEU

OPINIA

Ziar popular cotidian

VINERI 19 IULIE 1935

SERIA 61-a

BON
No. 42
OPINIA
PREMII GRATUITE

MILES GLORIOSUS

Plautus, aramaturgul-satiric al antichității romane, a imaginat tipul soldatului fanfaron, în vestita piesă „Miles Gloriosus".

Deatungul veacurilor, tipul nu s'a pierdut; iar astăzi a intrat în pielea d-lui dictator Mussolini.

Decând conduce Italia, d. Mussolini n'a pierdut nici un prilej să se manifesteze mustăros și războinic,

Insă trebue să-i recunoaștem și prudența. Era gata să pornească războiu.. oridecteori riscul era prea mic, sau chiar inexistent.

Deplidă, în anii trecuți, s'a produs un conflict italo-grec în Dodecanes. D. Mussolini era gata să facă războiu bietei Grecii; și abea s'a lăsat înduplecat să primească scuze și câteva zeci de milioane amendă impusă grecilor.

Tot așa, într'un rând, d. Mussolini era cât pe ce să sară cu armatele... în Albania!

Iar anul trecut, cu prilejul asasinării lașe a cancelarului Dollfuss, d. Mussolini a mobilizat la granită, gata să se măsoare cu mica Austrie.

Astăzi chestia s'a complicat. D. Mussolini și-a pus ochii pe Abisinia, o țară întinsă cu vre-o 12 sau 15 milioane de negri. Insă negri aceștia îndrăciți, cu împăratul lor încăpățînat, nu vroesc să cedeze. Și e primejdie de război crâncen și îndelungat. D. Mussolini s'a văzut silit să mobilizeze sute de mii de oameni, făcând cheltueli imense. Iar pe deasupra, e pe cale să intre în conflict cu Anglia.

De aici, — **primejdie serioasă de război,** *cu consecințe neprevăzute.*

Și a doua tulburare (eventual, iarăși, primejdie de război) o constitue politica Italiei în chestiunea restaurării Habsburgilor, — *împotriva voinței permanent exprimate de Mica Antantă.*

Intrat în horă, d. Mussolini și-a angajat ambiția și prestigiul. Nu găsește modalități onorabile de a da înapoi. Și astfel, dă cu piciorul într'un întreg sistem de pacificare, sintetizat în Societatea Națiunilor; iar teama de război e mai aproape ca oricând.

Unii s'au temut că Germania ar fi gata să dezlănțuie războiul. In realitate, gloria aceasta sinistră și-a rezervat-o Italia. Dacă pacea va fi tulburată, răspunderea va reveni în întregime d-lui Mussolini.

LR.

14 Iulie la Paris

Ziua de 14 Iulie, sărbătoarea națională a Franței, a decurs în chip grandios la Paris, cu mari manifestații populare.

Demonstrația s'a desfășurat mai ales în piața Bastiliei, de unde a pornit marea revoluție franceză la 14 Iulie 1789.

In clișeu: piața din Paris, unde a fost pe vremuri închisoarea Bastilia și unde astăzi se află o frumoasă columnă de piatră.

Excrocheria

Ne referim la excrocheria fantastică de 25 milioane lei, săvârșită la București, pe chestia transferului unei sume de bani.

Și foarte probabil că nu-i un caz izolat. Numeroase alte afaceri similare sânt nedescoperite, sau politicianismul a tot îngăduitor ține întinsă mușamaua asupra lor.

Și e mereu la preț mușamaua, pentrucă misiții și șperțarii au ajuns să se confunde cu „personalitățile politice".

In criza dezastruoasă de astăzi, se edictează tot soiul de restricții valutare și vamale,—ca să constați că regimurile (orcare regimuri) nu servesc decât la fraude, șperțuri și excrocherii.

Este exasperant! Și trebue numaidecât un măturoi imens care să dea la canal vermierea decăderii românești de astăzi.

Podarii Parisului
și ziua de 14 Iulie

Cea mai mare pacoste pentru podarii Parisului este ziua de 14 Iulie (aniversarea căderii Bastiliei). In acea zi se fac mari manifestații populare și se organizează tot felul de distracții. Publicul cântă, dansează și petrece pe străzi până noaptea târziu.

Anul acesta manifestațiile au avut proporții mai mari decât în trecut. O noapte și două zile după 14 Iulie, podarii Parisului au lucrat necontenit, strângând de pe străzi câteva mii de kilograme cu tot felul de resturi de manifeste, afișe, flori, confetii, coji, etc.

Astfel la Paris toată lumea se bucură de ziua de 14 Iulie. Afară de podarii!

Presentimentul tragic
al soției cancelarului Schuschnigg

Am relatat cum s'a produs tragicul accident de automobil din Austria cu care prilej și-a găsit moartea soția cancelarului Schuschnigg.

In legătură cu această nenorocire, ziarele vieneze publică următoarele amănunte impresionante:

D-na Hermina Schuschnigg avea presimțirea că se va întâmpla ceva neplăcut. Călătoria trebuia să fie întreprinsă în ziua de 13 Iulie. Dar d-na Schuschnigg, superstițioasă, n'a vrut să plece în ziua de 13. Călătoria a fost amânată pentru a doua zi 14 Iulie, când s'a întâmplat tragedia.

Inainte de plecare soția cancelarului primise tocmai o rochie comandată la un mare magazin. Rochia era de culoare neagră, ceiace i-a întărit presentimentul sinistru. „Nu știu de ce—a spus d-na Schuschnigg soțului—plec cu inima strânsă. Mă tem de ceva rău".

Și într'adevăr, după câteva ore s'a întâmplat nenorocirea.

Cel mai bogat om din lume
Miliardarul Rockefeller, la vârsta de 96 ani, își sporește averea

Am anunțat că John Rockefeller, cel mai bogat om din lume, a împlinit 96 ani. Onomastica a fost serbătorită în splendida sa vilă dela New York.

Miliardarul, încă destul de voiu, s'a sculat în ziua ceia, ca deobiceiu, la ora 6 și jum. dimneață. A făcut o plimbare prin grădini și după ce a băut cafeaua, s'a dus să privească o partidă de golf.

La prânz s'au adunat toți membrii familiei, spre a-l felicita pe bătrânul Rockefeller. Acesta, cu zâmbetul pe buze, a declarat că primește felicitările cu mare bucurie și că speră să salute pe invitați și la vârsta de 100 ani.

In tot timpul zilei au sosit peste 6.000 telegrame din America, din Europa și Australia.

Cadouri

Evident, serbătoritul a primit și cadouri. Astfel, un prietin, mare fabricant, i-a adus un ceasornic de aur, lucrat artistic în secolul al 17-lea.

La fiecare oră, ceasornicul cântă altă melodie, iar pe cadran apar diverse figuri alegorice.

Membrii familiei i-au prezintat tot felul de daruri: un baston cu mâner de aur, un album cu tartaje de argint, o tabacheră de fildeș cu un diamant în mijloc, etc.,. Un sculptor i-a făcut bustul lui John Rockefeller în marmora cea mai fină.

Ear cadoul ce i-a procurat cea mai mare plăcere, a fost o masă de abanos, pe care era gravat în sidef tot arborele genealogic al familiei Rockefeller, începând din veacul al 18 lea.

Asigurarea

In acelaș zi, marele bogătaș american a primit și suma cuvenită pentru polița de asigurare făcută la o societate din New-York. Asigurarea a fost contractată exact acum 80 de ani, când Rockefeller era un tânăr de 16 ani. Pe atunci el era un modest funcționar la o fabrică de ulei, având un salar lunar de 25 dolari.

Remarcându-se în serviciu, a căpătat o gratificație de 50 dolari. Cu această sumă a încheiat asigurarea. Cu timpul, John Rockefeller a avansat și a plătit regulat ratele. Astfel, zilele trecute, a încasat suma de un milion și jum. dolari, adică 150 milioane lei.

La 96 ani, miliardarul a ajuns mai bogat decât a fost până acum.

Regentul Paul
scrie opere literare

Se știe că regentul Paul al Jugoslaviei a vizitat zilele trecute pe regele Carol, în legătură cu personalitatea prințului Paul, un ziar din Belgrad publică următorul amănunt interesant:

Primul regent al Jugoslaviei are o pasiune: literatura. Dealtfel a urmat la celebra universitate din Oxford facultatea de litere, unde și-a însușit temeinice cunoștințe asupra literaturilor clasice și moderne.

Dar nu numai atît. Prințul Paul e și autor de studii și esseuri literare. In orele libere compune diferite scrieri, fiind preocupat în special de arta clasică și de literatura socială. Până în prezent însă, regentul Paul, care e foarte rezervat și modest, nu și-a publicat scrierile.

Kermesa Sindicatului Ziariștilor

Peste câteva zile va avea loc în grădina Copou *kermesa anuală* organizată de *„Sindicatul Ziariștilor Profesioniști"* din Iași.

Din toată lumea

Acolo unde nu există criză. — In împrejurările economice de astăzi, mai sânt și ținuturi care nu știu ce este criza. Asemenea regiuni fericite sânt insulele San Tomee și Pricipe dela coasta Africei, subt dominațiune portugheză.

Ambele insule se află într'o prosperă stare economică. In ultimul an au plecat acolo zece mii de portughezi și toată lumea găsește de lucru mai ales la marile plantațiuni de cacao și cauciuc. Cele două insule aduc câștiguri însemnate Portugaliei.

Astfel în 1934 au dat un excedent de aproape două milioane escudos (moneta portugheză).

Mândră de această situație, populația celor două insule bravează oarecum restul lumii. Astfel, la numeroase localuri și instituții de acolo se pot citi afișe cu următoarele inscripții: „La noi nu există criză"; „Țară fără criză"; „Aici nu se aude nicăiri cuvântul criză"...

Intr'adevăr, fericit ținut!

*

Romanele ocnașilor. — Este destul de frecvent cazul deținuților, care neavând ce face în închisori, încep să-și scrie memoriile sau să compuie romane. Un cerc literar din Madrid a instituit un concurs pentru premierea celui mai bun roman scris de un ocnaș.

In acest scop s'au strâns câteva sute de scrieri ale unor deținuți din diferite orașe europene. Premiul a revenit unui pușcăriaș anume Gonzales din Spania. Acesta fusese un comerciant rutinat și a ajuns în temniță din pricina unei crime pasionale. In închisoare, în interval de trei ani, a scris un roman, care este considerat o admirabilă lucrare literară.

S'a cerut chiar grațierea deținutului, pe motivul că e un scriitor de mare talent. Și cu prilejul aceluiaș concurs s'a stabilit că și alți deținuți posedă reale însușiri de romancieri.

Viața de temniță oferă timp pentru meditații și scrieri!...

*

Ceapă fără... lacrimi! — Profesorul Charles Myers din Coronel (Statele-Unite), specialist în cultivarea plantelor, a ajuns bogat într'un mod într'adevăr original.

El a reușit să obțină un nou fel de ceapă, care are gustul și calitățile cepei obișnuite, însă a pierdut mirosul ascuțit. Astfel noua specie de ceapă poate fi tăiată fără a provoca lacrimi și poate fi consumată fără a lăsa un miros neplăcut.

Specialistul și-a brevetat „invenția" și își vinde ceapa în cantități atît de mari, încât a devenit om bogat în scurt timp.

Vaca sfîntă. — La Bombay un număr mare de credincioși hinduși vin să se închine la o vacă considerată ca un animal sfînt.

Această credință s'a răspîndit, datorită faptului că prin laptele ei vaca a vindecat numeroși bolnavi de lepră. Cel puțin așa afirmă localnicii!

Zvonul s'a împrăștiat în tot ținutul și la Bombay vine în pelerinaj atâta lume, încât autoritățile engleze sînt nevoite să mențină ordinea. Credincioșii îngenunchează lîngă „vaca sfântă" și-i aduc jertfe.

Ceiace confirmă că mai trăim subt puterea superstițiilor și legendelor.

Cetiți în pag. 4-a
Ultima oră

Insemnări

Meseria crîșmăritului

Singura categorie de negustori favorizată de legea repausului Duminical, care le dă voe să vândă la ori ce oră din zi, precum și sărbătoarea de la amiază, (căci până la 12 vând pe din dos), constitue cârciumarii pe care „modestia" lor, nu-i auzi nici odată oftând că le merge rău afacerile. Slava Domunui, — încă n'am auzit cârciumar și falit.

Nu știu câte cârciume vor fi în Iași, dacă numai de la Socola până'n gară, sunt patruzeci și șase de-a-lungul liniei tramvaiului, (le-am numărat într'o zi, de curiositate): dar știu că în toate, se bea din zori și până târziu noaptea, — vin bere, țuică, rachiu, spirturi, etc. — că așa-i românul nostru: dacă are vr'o bucurie sau supărare, dacă se însoară sau divorțează, dacă-i naște nevasta sau îi moare cineva, la câștig sau la pierdere și în ori ce împrejurare, găsește tot'deauna motiv de „Cinste" (de multe ori bea și fără motiv).

Calitatea băuturilor, este infinit de variată (unii au reușit să vândă din acelaș butoi 3—4 calități de vin), iar prețul, variază și el după local și „poziție": astfel mai spre centru plătești 36—40 lei, litru cu vin și cu muzică (exclusiv cheta, cheltuelnicul, piccolo, alunarul, florăreasa și câte 10—12 copii în zdrențe, cari îți oferă vr'o floare veștedă sau un creion, șoptindu-ți în surdină; „N'am mâncat de două zile, conașule").

Aceiași calitate de vin dacă nu și mai bună, o găsești prin cârciumele mărginașe cu 16-20 lei, primul litru; căci dacă devine cazu de antrenare și se comandă mai multe, cârciumarul are grijă să adauge 50 la sută sifon, (de frică să nu se amețească clienții și să plece prea repede).

Unii cârciumari și-au botezat localurile, denumindu-le „Bolegi" cu aperitive „fine" și spriturl d'anpicioarele, unde o feliuță de salam ghindem costa 3—4 lei—zece grame trei masline (la scobitoare) 2 lei, a 6 a parte dintr'o sardinabie—3 lei, o jumătate țâr—3 lei; cât privește din partea pescăriei, prețurile arată că peștele este adus din oceanul Atlantic! —In schimb pîinea și scobitorile se dau gratuit și fără bacșiș — (Ce mai vreți?)

„Spriturile" se servesc în păhărușe (cam 6 la un litru) unde se toarnă de un deget vin și un deget sifon—(vinul se măsoară cu degetul ținut orizontal, iar sifonul după lungimea degetului—vertical și costă numai 4—5 lei paharul).

Precum vedeți, nu se face cine știe ce afacere; cel mult dacă se câștigă, numai de la aperitive, un fleac de trei-patru sute la sută!... Asta, nu însamnă speculă, căci n'am auzit pe nimeni protestând că's scumpe aperitivele, ci adesea ori se aude: „mai pune un rând" (că doar o viață are omu).

Cât privește pentru celelalte spirtoase, ca rachiu, rom, coniac, pjperment, vermuth, etc. îmi declin competința de a le aprecia, pe motiv că mi-ar trebui un studiu amănunțit spre a cunoaște ce anume compoziții chimice mai intră în componență, pe lângă o parte spirt și trei părți apă chioară, pentru a se justifica prețul de 4—5 și zece lei, degetarul.

Din partea mi, ca cel ce „păcătuesc" și eu, macar de două ori pe lună cu acest „rău necesar" (?) admir pe cârciumari, care în felul lor se comportă împrejurărilor, știu să tacă, să „mulțească" și să încaseze din mila lui D-zeu și voința noastră.

GH. AMANCI

Documente omenești

Sfîrșitul unei mame

(Din carnetul unui medic)

Era într'o noapte târzie de toamnă. Mă găseam ca intern de gardă într'un mare spital din provincie. Până la ora două noaptea nu avusesem decât câteva cazuri obicinuite: un cismar care băuse tinctură de iod, o prostituată luase câteva pastile de luminal, un vlăstar din elita orașului venise tăiat la mână într'o încăerare oarecare, și'un cheflîu venise cu capul spart fără a ști cine fusese autorul.

Stam la vechea masă de lemn acoperită de mușama neagră ruptă, pe un fotoliu (care-și mai păstrase numele numai prin tradiție, căci ajunsese o epavă) acoperit tot cu aceeași mușama, prin găurile căreia eșeau telurile care te împungeau, făcându-l un fel de scaun de tortură. (Probabil făcut inadins astfel de prudenții epitropi, ca să împiedice somnul ce eventual ar căuta să cuprindă pe intern în timpul nopții. Dar ziua?). Un pat de spital alături care servea și de adăpost unui popor minuscul de insecte (plate și roși), iar pe geam o sticlă cu apă și o căniță zugrăvită, fără coadă.

Acesta era tot mobilierul camerii de gardă pentru interni în timpul acela. In colo pereți goi, pe care se observau tonuri cenușii, ca niște pâlcuri de ceață care se perdea pe fundalul îndepărtat al unui cer albicios, și un bec mic (tot pentru economie) încheia acest decor de sărăcie și tristețe, ca o stîdare a memoriei celor ce au lăsat averi considerabile pentru ajutorul celor urgisiți de soartă.

Aveam o carte deschisă pe masă, însă nu citeam în ea. Privirea mea rătăcea într'un abis de imagini abia perceptibile și fugare. De felul meu sunt calm și puțin impresionabil momentan (sau mai bine zis aparent), însă mai târziu scene care ar li trebuit să treacă în domeniul uitării, îmi apar când gândurile aleargă singure și mă chinue, ca și cum nu mi-ași fi făcut destul datoria pentru a îndepărta durerea sau a lupta contra morții. Mă temeam că sunt și eu, ca mulți dintre colegii mei, nepăsător și egoist.

Căutam în marele sac al amintirilor să găsesc și eu o faptă care să mă mulțumească, care să mă scoată câtuși de puțin deasupra mediocrității; și nu găseam. Mai aveam o singură speranță, că poate va veni o zi când voi putea să-mi dovedesc că și din oceanul tumultos al sufletului meu poate răsări un soare mângâetor pentru cineva. Mă tem însă că și această speranță să nu fie decât o simplă amăgire dela o zi la alta. Totuși, eu aș vrea să cred că nu voi putea face ceva ca să-mi mulțumesc sufletul...

Mă trezește din aceste gânduri un sgomot de trăsură care se oprește, câteva lovituri în poartă și scârțâitul prelung și dureros al ușei dela primire. Nu mai aștept să fiu chemat și mă duc în sala de primire.

Pe o targă zăcea corpul unei femei de vreo 40 de ani. Căzuse, așa, ca trăsnită dela treabă, cum cade boul dela jug în brazdă, fără să se plângă cuiva, fără să ceară ajutor.

Spălase toată ziua rufe și'nspre seară înainte de a-i veni soțul acasă, a simțit o durere în partea stângă a peptului. S'a târât până aproape de pat dar nu a apucat a ajunge și a căzut jos. Au ridicat-o copiii. Fetița cea mare care avea 16 ani, i-a dat apă, iar unul mai mic a fugit înnecat de plâns să cheme pe tatăl său. Pe părinte l-a găsit într'o cârciumă din apropiere. Copilul l-a sprijinit și l-a adus mai mult tras de mână, acasă.

— „Hai tată mai repede, îi zicea el, că mama îi bolnavă rău. A căzut jos".

Și se lăsa târât ca orbul de câinele său.

Când a venit bărbatul, era de față și un doctor din apro-

Continuarea în pagina II-a

Azi VINERI 19 IULIE se redeschide

Bereria Azuga

sub conducerea cunoscutului restaurator **Stănică Cojocaru**

Cure de ape de Slănic la domiciliu

Pentru a putea veni în ajutorul suferinzilor, chiar și a celor ce nu au posibilitatea să se ducă la Slănic, Epitropia „Sf. Spiridon" a hotărât ca zilnic să se aducă la Iași ape de toate izvoarele și să le pună la dispoziția publicului consumator.

Se aduce la cunoștință și pe această cale, că se pot procura ape de Slănic-Moldova, prospecte, din orice izvor, dela Farmacia Epitropiei str. I. C. Brătianu—Iași.

Ca aceste să fie accesibile oricui, s'a hotărât ca sticla mare să se vândă cu 17 lei.

In felul acesta, cura cu ape de Slănic se poate face la domiciliu.

Procurați-vă ape de Slănic, la Farmacia Epitropiei „Sft. Spiridon" din Iași.

DE VÂNZARE PRETUTINDENI

APA DE BREAZU

CONSTIPAȚIE CRONICĂ
1-2 PAHARE DIMINEAȚA PE NEMÂNCATE

AZI la ROXY 2 filme mari răsunătoare cu 12 și 8 lei intr.

BAL LA SAVOY

cu GITTA ALPAR, ROSIE BARSONI și H. JARAY

Al doilea film **Când liliacul înflorește**

cu celebrul tenor RICHARD TAUBER

SILY SIMFONIE și JURNALUL completează progr.

Lovit de Arșița Soarelui și stând Nădușit în Curente și Umbră poți căpăta Dureri de cap Junghiuri Nevralgii

Testa

combate în scurt.

Cereți pretutindeni Farmacii și Drogherii

PUBLICAȚIE de INCHIRIERE

Subsemnatul Ioan Botez domiciliat în Iași s r. Carol 44 în calitate de lichidator al Societății în Nume Colectiv: Prima Fabrică de Manufactură și Țesătorie „Bucovina" Spiegler, Thierer & Co. autorizat prin decizia Curței de Apel Iași Secția I No. 65 din 20 Octombrie 1934, și în conformitate cu decizia aceleași Onorate Curți No. 8 din 14 Februarie 1935, publice spre cunoștință generală că, Mercuri 31 Iulie 1935 ora 10 dimineața, va ține licitație publică la sediul suszisei societăți din Iași strada Elena Doamna No. 50 nou și 58 vechiu pentru închirierea fabricei proprietatea societății, conform contractului ce se poate vedea la sediul social în fiecare zi între orele 10—12 a. m. când se poate vizita și fabrica și controla inventarul.

Condițiunile esențiale: Clădirea fabricei, curtea ei, clădirea de locuință în spre str. Bucșinescu No. 2 și acelea din curtea fabricei, clădirile unde sunt birourile, șaizeci războaie Jaquard, Schaft și simple, cu mașinile ajutătoare Schusspulmaschine și Kreuzmaschinen și urzitoare, două motoare din care unul cu motorină de 70 cai putere și altul de 25 cai putere cu benzină grea, două magazii pentru mărfuri, birouri și mobilier.

Termenul închirierei e de doi ani din care un an și jumătate obligator pentru toate părțile și restul de timp facultativ pentru lichidator, dacă în acest interval va interveni adjudecarea fabricei.

Licitația va începe dela 300.000 lei (trei sute mii) anual iar concurenții vor depune o garanție de 10% în numerar sau în efecte publice la cursul zilei, pentru executarea contractului. Depunerea acestei sumi se va face la licitație.

Plata arenzei în patru rate trimestriale anticipate egale și cum eu lichidatorul mă oblig a repara fabrica din arendă și a o pune în funcțiune, chiriașul va plăti la semnarea contractului prima rată de chirie și eventual și rata doua.

Taxele comunale și diferența de prima de asigurare dela nefuncțiune privesc pe chiriaș ca și imposite la contractu de închiriere.

I. BOTEZ

x Pentru „Monitorul Oficial" orice publicații se primesc la adr-ția ziarului Opinia.

Voci din public

Tîlcul unei „campanii"

In jurul cazului dela Orfelinatul evreesc

Primim o interesantă scrisoare din care reținem pasajele ce urmează:

Unele condee superficiale, în coloane de Doamne ajută, au însăilat un roman de calitate proastă pe seama unei instituții evreești, gralificând pe conducătoare cu epitete care formează miezul vorbirei la hazna.

Orce om avizat (cum e subsemnatul, care nici nu cunoaște pe d-na Braunștein) știe ce trebue să creadă de asemenea „campanii", și foarte normal întoarce foaia, cu regretul că a cedat slăbiciunii să ție n mână asemenea literatură.

Evreul procedează altmintreli. Discută, se pamează și mai-mai să ia chestia în serios!

Ceia ce se servește acestui evreu hiper-sensibil și ultracredul, s'ar putea rezuma în acest chip:

„D-na Braunștein se plictisește în orele de după amează; și dintr'odată își zice:

— „Hai la Orfelinat, să pun copilașii cu mânele pe jăratec»!

Auzi, domnule...

Iar a doua zi, d-na Braunstein meditează: — „Ia să trec pe la orfelinat, să ung copiii cu excremente!"

In fine, a treia zi, aceiaș „zgripțuroaică" simte brusc plăcerea... să arunce copiii în canal, să-i suspende cu capul în jos, sau pur și simplu să-i gătească la tavă, cu sos de ceapă..."

Așa vrea pana de izbelește a unuia din numeroșii „gazetari" cu care s'a umplut bietul Iași în ultimii ani.

Și această desfrâbălare publicistică secondează desinvolt isprava unui director de Orfelinat care îmbolnăvește intenționat copiii și face teatru de scandal cu nevrâstnicii, spre a duce în acest chip lupta personală contra d-nei prezidente, — și a promova dorința stăruitoare a unei Comunități care s'ar simți tare bine în clădirea Orfelinatului.

Asemenea „campanie" se elimină de la sine și imediat, prin hiperbolismul ei absurd și birjăresc. Orșe om normal o consideră neavenită; și trece înainte.

Sânt totuși evrei care se emoționează și mai discută Ba unii aduc argumente „pedagogice" și apreciază „severitatea" de la Orfelinat, în clipa în care ei înșiși își corijează cel puțin tot atât de sever odraslele proprii.

Ciudați oameni acești concetățeni de-ai noștri!

Aurel Dumitrașcu
Șos. Națională

Atentat la pudoare

La parchet s'a prezentat femeia Catinca Samoilă din Copou, reclamând pentru atentat la pudoare pe socrul ei Gh. Samoilă.

Reclamanta susține că socrul ei ar fi abuzat de o copilă a ei Maria, în etate de 6 ani.

Catinca Samoilă susține că l'a surprins pe socrul ei asupra faptului.

Copila urmează a fi examinată de medicul legist.

Parchetul a dispus cercetări.

Când a pierdut 15 kgr. grăsime

Silueta i-a reapărut
Șoldurile, talia și gâtul au luat forme plăcute

Nu vă așteptați la o astfel de schimbare când e vorba de o femee de 40 de ani: ochii mai strălucitori, pielea mai netedă, starea de spirit mai bună. Dar mai remarcabil decât toate, este faptul că și-a recăpătat silueta ei grațioasă din tinerețe. Ce minune a produs schimbare aceasta? Lăsați-o să vă povestească ea însăș.:

„Acum zece ani — când aveam 30 de ani — am început să mă îngraș foarte repede. După ce mai înainte am cântărit numai 44 kgr. Am fost foarte alarmată constatând că am greutatea de 76 kgr. Disperată, am încercat Sels Kruschen. dar nu credeam nici un moment că voi slăbi. N'am ținut nici un tel de regim și nu m'am abținut nici odată dela mâncare, însă am observat că slăbeam numai prin faptul că luam în fiecare dim. doză zilnică de Sels Kruschen. Ochii mi-au devenit mai strălucitori, starea de spirit mult mai bună și m'am simțit într'adevăr mult mai tânără. Am acum 40 ani, epocă la care femeile încep să observe că se îngroșă la șolduri, la talie, la spate, la gât, dar eu am scăpat de toate acestea și mă simt mai sprintenă, mai tânără și foarte vioaie. Greutatea mea prezentă este de 61 kgr. Silueta mea a reapărut după pierderea grăsimii de prisos". (D-na K. U.).

Kruschen atacă formațiunea grăsimii și provoacă eliminarea perfectă a substanțelor nedigerate precum și a excesului de materii nefolositoare din organism.

Sels Kruschen se vând în mai mult de 120 țări și se pot obține acum și în România la toate farmaciile și drogheriile cu pretul de 95 lei flaconul.

Grădina POMUL VERDE
Astăzi Joi 18 Iulie
Debutul marelui MIHALESCO

Ultimul Dans

Anuarul-ghid al Iașului

O lucrare interesantă

Ziariștii ieșeni: Henry Burileanu, Gh. Berghiner, B. Causanschi și Paul Lazăr, au pus în lucru primul anuar-ghid al orașului nostru, care va apărea cu prilejul „lunii Iașilor".

Prima parte a volumului va fi o frescă a vieții din Capitala Moldovei. Se vor oglindi: *Iașul economic* cu articole interesante semnate de d-nii prof. senator Ioan Botez, senator N. Gheorghiade și prof. G. Zane; *Iașul edilitar* scris de d-nii primar Osvald Racoviță și Const. Tom, fost primar; *Iașul artistic*, datorit maeștrilor Mihail Sadoveanu, Ionel Teodoreanu și George Lesnea; *Iașul sportiv*, *Iașul cultural*, etc.

Distinsul nostru concetățean d. Const. Meissner va semna un articol privitor la școala de corecție.

Partea doua a lucrării, care este pur informativă, se va ocupa de activitatea instituțiilor ieșene. Va da adresele respective și va prezinta personalitatea conducătorilor.

In afară de acestea, volumul va cuprinde și un ghid cu adresele tuturor intelectualilor ieșeni ca: medici avocați, ingineri, profesori etc. Deasemenea lucrarea va conține și ultima hartă cu planul orașului nostru, lucrată artistic în culori.

Primul anuar-ghid al Iașului va fi o lucrare extrem de interesantă, dat fiind conținutul ei bogat și variat. Volumul va fi de un real folos, atât pentru ieșeni, cât și pentru cei cari ne vor vizita cu prilejul „lunii Iașilor", — putând fi socotit ca un bun îndreptar pentru cunoașterea situației și vieții din Capitala Moldovei.

Excursia studenților

Institutului de Chimie Technologică

In ziua de 13 curent au sosit în Iași studenții excursioniști, care au luat parte la escursia de studii a Institutului de Chimie Technologică din Universitatea ești, în regiunile industriale din zona Bacăului, a câmpiei Transilvaniei și a văei Prahovei.

Escursia a fost organizată de d. Theodor V. Cucu președintele „Societății Studenților în Chimia Technologică", d. Marinescu Mihai vice-președinte și d. Vieru Alexandru.

Aducem toate laudele meritoșilor organizatori care cu această ocazie au arătat în mod strălucit care este rolul acestei Societăți.

Escursia a fost condusă de distinșii conferențiari ai Institutului de Chimie Technologică d. G. Alexa și d. G. Huidovici.

Datorită acestor d-ni Doctori Ingineri, cunoscuți în industria românească, escursioniștii au fost foarte bine primiți în toate fabricele și întreprinderile industriale.

Studenții escursioniști au vizitat și admirat rând pe rând instalațiile Intreprinderilor Feldermann-Bacău pentru tăbăcirea pieilor; Fabrica de hârtie „Letea", una dintre cele mai vechi fabrici de hârtie; modernele războaie electrice ale Fabricei de postav-Buhuși; secția de vopsire și uzina de forță motrice, Fabrica de oțet și acizi pirolignoși-Dârmănești, obținuți prin distilarea uscată a lemnelor; Salinele dela Tg-Ocna; Uzinele Dermata-Cluj cu Laboratoarele de cercetări și analize chimice; Fabrica de ciment și Fabrica de sticlă din Turda; Fabrica de sticlă-Mediaș; „Fabrica de avioane I. A. R"-Brașov (uzinele statului pentru avioane militare); Fabricele de bomboane „Hess" și „Stollwerk", Fabrica „Schmoll", și Fabrica de postav „Scherg" din Brașov; Fabrica de bere Azuga și Fabrica de ciment tot din Azuga; Fabrica de celuloză-Bușteni, Sinaia, Fabrica de acid sulfuric prin metoda contactului și Rafineria „Steaua Română"-Câmpina; Fabrica de bere Zell și Rafineria „Vega" din Ploești precum și încă alte câteva fabrici.

Peste tot locul escursioniștii au fost primiți cu căldură și li-s'au dat ample descrieri de către d-nii Ingineri specialiști, asupra construcției și modului de funcționare a diverselor instalații și mașini utilizate în aceste industrii.

Cu această ocazie trebue să adăugăm din partea noastră toate considerațiile atât organizatorilor cât și conducătorilor care au dat un frumos exemplu cum pot lua informații practice viitorii conducătorii ai industriei românești.

E. S. stud.

x Inainte de plecați la băi nu uitați să vă abonați la „Opinia".

Wolley-Ball

O nouă grupare și comisie districtuală

Sportul pe care îl practică cu atâta ardoare, membrii asoc. Macaby-Hacoah, a influențat asupra celorlante societăți sportive din localitate, înființând asemenea secțiuni. Astfel cunoscuta Soc. *de gimnastică, Sport* și *muzică*, a pus bazele unei secțiuni de *Wolley Ball*, care face antrenamentele la „Strandul Iașilor" în compania jucătorilor a b-albaștrii.

Noua grupare, de Wolley „*Sport* și *Muzică*" este condusă de d-l prof. Ultimescu, și va debuta Sâmbătă 20 Iulie, când va juca primul match amical cu Macaby-Hacoah. Dintre buni jucători de la Sport și Muzică menționăm pe d-nii: Bogdan, Sadoveanu, Ultimescu, Fabeș etc. Matchul cu Macaby Hacoah se va juca pe terenul din str. Mărzescu.

*

Federația Română de Wolley-Ball, urmărind frumoasa sa vitalitate, pe care o desfășoară în orașul nostru asoc. Macaby Hacoah, în ramura acestui sport, a comunicat conducerii macabiste, de a constitui, o comisie districtuală, care se va ocupa de interesele acestui sport.

SEMM

Un ieșan urmărit

de parchetul Constanța

Parchetul de Constanța urmărește cu mandat de arestare pe un anume David Solomon din Iași, fost funcționar la o întreprindere particulară din Constanța.

David Solomon este acuzat că a comis mai multe spargeri la diferiți comercianți din Constanța și a reușit să se sustragă urmăritorilor.

Intrucât se bănuește că s'ar fi refugiat la Iași, s'a cerut urmărirea lui în localitate.

Informații

x D. V. Pușcașu din Str. Lascar Catargi, a reclamat justiției că în lipsa lui de acasă, soacra lui, Maria Dominte cu care nu este în raporturi bune, i-ar fi sustras unele lucruri din casă.

x Comisia de definitivare a funcționarilor municipali prezidată de d. I. Șoarec, a numit ca funcționar definitiv pe d. S. Laivand sujbaș la serviciul bunurilor de la municipiu.

Deasemeni au mai fost definitivați și alți funcționari.

x Sâmbă 20 Iulie crt. ora 9 seara, are loc la Ateneul din Tatarași un frumos bal, organizat de tineretul georgist din localitate.

S'au pregătit numeroase surprize.

Nevralgiile, durerile de cap cele mai rebele, le înlăturați imediat cu Noval.

Sfîrșitul unei mame

(Continuarea din pag. I-a)

piere; ea nu a putut spune decât:

— „M-i rău.... copiii"...

Nu a mai putut spune nimic și a început a horcăi aspru și sgomotos, Un copilaș a luat mâna de pe dânsa și s'a dat puțin înapoi privind-o speriat, cu ochii înecați de plâns.

Soțul ei, un om înalt și slab cu barbă în care se vedeau primii peri albi, cu ochii aceia năcăjiți de câine bătut și flămând, mă rugă să fiu bun și s'o scap, că e mamă a șapte copii, cari rămân pe drumuri. I-am promis că voi face tot ce va fi posibil. M'am ținut de promisiune, însă natura rea a fost mai puternică.

Am adus femeia într'un salon de bolnave, i-am făcut cele necesare, dar vedeam cu ochii cum respirația scade și femeia se perde fără a-i putea veni în ajutor. Am încercat până la urmă tot ce ne dovață știința și nevoia cu sânge rece și hotărâre. Toate au fost zadarnice. Inima a stat.

I-am făcut câteva ore respirație artificială; mă trudeam până la istovirea cu acea masă de carne inertă ca s'o readuc la viață. Câteodată perdeam nădejdea și din pricina oboselii voiam s'o las, dar când mă gândeam la cei șapte copii de acasă și la soțul care aștepta afară, îmi venea să țip, îmi îndoiam puterile și cu mai multă râvnă frământam carnea să-i dau viață. Ea rămânea tot nepăsător, iar ochii sticloși priveau în vid fără expresie....

Am părăsit spitalul înainte de a se lumina de ziuă. Îmi ardea capul.

Mi-am scos pălăria și așa, cu capul gol, am rătăcit pe un deal înafară de oraș. Ploua mărunt ca printr'o sită deasă.

Cînd s'a arătat ziua, eram plin de glod și ud tot. Tremuram și buzele îmi erau arse.

M'am dus acasă și am dormit două zile, somn adînc, somn de moarte...

Cînd m'am dus a treia zi la spital, soarele era vesel pe cerul curat; și era cald...

JOHN F.

Pentru Dvoastră!

Stimată Doamnă!

Un ten frumos şi fraged — şi o piele rezistentă veţi avea întrebuinţând regulat

Tuburi Lei 30·— şi 45·—
Cutii Lei 16·— 72·—

CREMA-NIVEA

In curînd începe amenajarea pieţei Bădăreu

pentru expoziţia „Lunei Iaşilor"-Chestiunea exproprierilor

Am relatat că în vederea organizărei expoziţiei „lunei Iaşilor" primarul a decis urgentarea asanării cartierului Bădăreu unde urmează a fi instalate expoziţia centrală.

Planurile de expropiere au fost efectuate de d. ing. Petrov şeful serviciului planului, iar în cursul săptămânii viitoare urmează a se începe pertractările cu proprietarii imobilelor.

Deoarece de pe acum s'au anunţat unii proprietari cari se opun la expropriere, solicitând sumi exagerate pentru imobilele ce le stăpânesc, primarul va trebui să recurgă la mijloace mai drastice, cari să înlăture stavilele.

In acest scop d. O. Racoviţă va convoca pentru săptămâna viitoare Consiliul municipal, determinând şi o anchetă a consiliului la faţa locului—pentru a putea declara conform legei, terenul de utilitate publică.

Imediat ce consiliul va aproba exproprierea, primăria va dispune începerea lucrărilor de curăţare a terenului, care vor dura câteva săptămâni.

*

Pentru organizarea lunei Iaşului primăria speră mult în concursul Camerei de Comerţ şi a celorlalte instituţii publice din localitate.

Publicitatea şi toate celelalte pregătiri în vederea expoziţiei, vor începe pe la începutul lunei August.

Intrucât expoziţia Iaşului coincide cu marile serbări culturale (inaugurarea Fundaţiei Ferdinand, centenarul Universităţii, al Academiei de Belle-Arte, al Şcoalei Normale de fete etc.) se speră că Iaşul va fi vizitat de numeroşi oaspeţi.

Deasemeni şi municipiul va organiza o serie de manifestări şi spectacole culturale, sportive etc.

In organizarea lunei Iaşilor primarul are sprijin larg din partea colaboratorilor săi d. prim aj. de primar Pascu Stanciu, aj. de primar I. Popovici, Ionel Früling, Nicu Dobrovici precum şi de conducătorii serviciilor technice de la municipiu, d-nii ing. Petrov, arhitect Grumăzescu şi alţii.

Z. Dessmond

Ceartă sentimentală

D. Vasile Coban din str. Trantomir funcţionar la poştă, s'a plâns parchetului că în lipsa lui de acasă, d-ra Claudia Coculschi din str. Universităţii a intrat prin chei potrivite, sustrăgându-i diferite obiecte.

D. Coban mai afirmă că ar fi mereu acostat de d-ra în cauză, care-i face diverse ameninţări.

Probabil că este vorba de un conflict sentimental, întrucât ştiut este că tinerii în cauză erau în prietenie de mai multă vreme.

Informaţii

x *Sfaturi practice* în arta fotografică, vă stau la dispoziţie gratuit la renumitul specialist din Cernăuţi FOTO-MIMOSA str. Cuza Vodă 7.

x *Profesorii Asociaţi str. Sărărie 115* prepară elevi, elevi în vacanţă, la toate obiectele cu preţuri moderate, Incepătorii învaţă Franceza Latina, Matematici.

x Apă de Slănic, din toate isvoarele, zilnic proaspătă, se poate procura de la Farmacia Epitropiei St. Spiridon din Iaşi str. I. C. Brătianu, cu 17 lei sticla mare.

x Nevralgii, dureri de cap, migrene, se înlătură cu PYROFEN WERNER 14

Scăpaţi sigur de dureri cu *Dalin*

INFORMAŢIUNI

x Preşedintele băncii populare c. f. r. a reclamat parchetului pe d. C. Lucachi fost cenzor al băncii.

D. Lucachi este învinuit că ar fi instigat membrii băncii, tulburând adunarea generală care a avut loc recent.

Deasemeni este acuzat că a distrus un registru de gestiune.

Parchetul a ordonat o anchetă.

x **Dr. Brener** *specialist mamoş*, boli de femei, *Cons.* 2—8 d. m. în str. Banu.

x A fost trimisă în judecată Maria Niţă din Bul. Brătianu,—acuzată că a ultragiat pe d. comisar Carabulea.

x *Frontul Unic funcţionăresc* cheamă pe toţi funcţionarii particulari la o importantă şedinţă de breaslă, care va avea loc astăzi Joi 18 Iulie cor. la ora 9 seara, în sala Camerei de Muncă.

x INŞTIINŢARE. — Pe această ultimă cale, invităm pe d. *Iuda Kaufman* (student la drept) achizitor şi încasator al Soc. *„Gardianul"* a se prezenta la biurou de urgenţă, pentru a preda socotelile asupra achiziţiilor şi încasărilor ce le-a făcut până în prezent.

Direcţiunea

x La societatea de telefoane din str. Arcu se caută un bufetier sau bufetieră. Solicitanţi se pot adresa zilnic la direcţiunea societăţii.

x Domnul Doctor Sami Singer, fruntaş al vieţii Evreeşti, vorbeşte astă seară în sala Orfelinatului despre problemele actuale în Sionism.

x „TEATRU DE COMEDII" IN TATARAŞI.— Cunoscutul şi apreciatul comic ieşan, d. *Fany Alexandrescu*, a luat iniţiativa de a deschide un teatru de comedii în localitate.

Spectacolele vor avea loc în grădina *Ateneului din Tataraşi*. Prima piesa pe care d. Alexandrescu o va prezenta ieşenilor, va fi *„1 la 3 F"*, comedie în trei acte.

D. Alexandrescu este secondat de un mănunchi de actori cu reputaţie bine stabilită, cum şi de mai mulţi elevi ai conservatorului ieşan.

Prima reprezentaţie are loc *Vineri 19 Iulie* ora 9 seara

Plan însemnat pentru redresarea economică a Eparhiei Moldovei

O expoziţie a produselor mînăstireşti — Magazin de obiecte bisericeşti — Fabrică de luminări

Ne-am ocupat pe larg despre situaţia culturală şi administrativă a eparhiei Moldovei, expusă în mod amănunţit de preoţii consilieri referenţi dr. C. Nonea şi C. Vuescu.

Amintim astăzi şi despre situaţia economică a Mitropoliei Moldovei si Sucevei.

Părintele consilier referent Vasile Mihailescu, inspirat de marile proecte ale I. P. S. Mitropolit Nicodem, a întocmit un document raport, care cuprinde programul de realizări constructive.

Arhiepiscopia Iaşilor în urma economiilor bugetare nu mai dispune astăzi de nici un ajutor bănesc pentru întreţinerea Catedralei, cancelarie, palat, biserici, monumente istorice etc...

Este deci nevoe de o redresare prin mijloace proprii, a situaţiei financiare a eparhiei.

Părintele Vasile Mihailescu, dă unele sugestii în această privinţă.

Sf. Sa propune să se înfiinţeze un magazin de obiecte bisericeşti şi de librărie; apoi valorificarea produselor mânăstireşti, a căror faimă—după cum se ştie e răspândită în ţară şi în străinătate.

O altă chestiune realizabilă este aceia a fabricei de lumânări a eparhiei. Mitropolia Moldovei este singura chiriarhie din ţară care încă n'a realizat această operă.

Aflăm că imediat după reîntoarcerea dela Mânăstirea Neamţ, — unde Inaltul Prelat îşi face cura, — Mitropolitul Nicodem va începe organizarea fabricei de lumânări.

Toate aceste lucrări, pe lângă importanţa lor din punct de vedere economic, au şi substrat superior moral, prin aceia că obiectele de cult trec pe seama instituţiei bisericeşti.

I. P. S. Mitropolit Nicodem va avea o consfătuire cu staretele şi stareţii de mânăstiri din Moldova, în vederea organizării unei mari expoziţii de lucrări şi obiecte, produs al locaşelor monahale.

GR. SPIRU

Ce a hotărît comunitatea israelită

în chestiunea orfelinatului din str. Mîrzescu

D. dr. Solomovici, preşedintele comunităţii israelite, în şedinţa plenară de aseară în care s'a luat o hotărâre privitoare la orfelinatul israelit, a omagiat „Opinia" pentru imparţialitatea cu care a discutat această chestiune.

D. dr. Solomovici a liniştit populaţia israelită, dovedind că la o minimală reorganizare a orfelinatului, numai veniturile dela casa orfelinatului încă ar fi suficiente şi ar putea întreţine instituţia.

S'au rostit numeroase cuvântări, mai energice ca oricând, de către d-nii Leopold Spiegler, Leibovici, inginer Buhman, avocat Moscovici, avocat Chelpner, Solomon Moscovici şi alţii.

D-nii Ch. Gelber şi Isac Poper, au încercat o îndulcire a discuţiunii.

D. Gherner a dat a înţelege că comitetul orfelinatului e gata a accepta o tranzacţie onorabilă.

D. rabin Wahrman, şeful cultului evreesc, a fost cel mai energic, cerând a se pune capăt promiscuităţii ce domneşte la orfelinat.

Şi la urmă s'a votat un comunicat către populaţia evreească.

Se arată că în urma anchetei făcute, comisiunea comunităţii cere o imediată schimbare.

Se numeşte o comisiune compusă din d-nii Iosef Iacob, dr. Segal-Caritas şi inginer Buhman, care chiar de azi să procedeze la conducerea şi reorganizarea orfelinatului.

Se invită actuala conducere ca de urgenţă să convoace o adunare generală pentru alegerea noului comitet, care sub oblăduirea comunităţii, să procedeze la consolidarea instituţiunii.

Se aşteaptă răspunsul conducerei orfelinatului.

DAN

Ieri au reînceput la Cinema „Sidoli"

spectacolele trupei de reviste din Bucureşti

O revistă cu fast, muzică, dans şi veselie

Ieri la matineu şi seara, trupa de reviste din Capitală a jucat în antracte (orele 6 jum. şi 9 jum.) la cinema „Sidoli" spectacolul „Ah! Ah! Luna Bucureştilor" în care actorii bucureşteni au obţinut la Iaşi un frumos succes.

Revista a fost modificată, intercalându-i-se câteva skeciuri noui şi dansuri, cuplete şi arii din cele mai moderne şi amuzante. Revista a plăcut mult publicului.

Dan Demetrescu dela teatrul „Cărăbuş" irezistibilul comic a avut în nouile role creaţii din cele mai hilariante, producând între spectatori o atmosferă de veselie.

Piu Marinescu talentatul actor şi diseur dela „Alhambra". a cucerit aseară pe spectatori prin verva şi melodiile sale armonioase.

Marele maestru de balet S. *Siomin* împreună cu d-na *Any Siomin* în marele succes bucureştean dansul „Bolero" de Ravel precum şi alte câteva dansuri, a evidenţiat o măestrie de neântrecut în arta coregrafică,

Soţii Siomin au fost mult aplaudaţi la rampă deschisă.

Mia Georgescu şi Gimi Sinclair împreună cu tinerii talentaţi Obreja şi Costel Husar, complectează în mod perfect ansamblul companiei de reviste.

Apariţia la terminarea spectacolului a d-rei *Nely Provencier* „Miss Paris" o frumuseţe fascinantă, a desăvârşit succesul actorilor bucureşteni.

Revista se joacă azi la matineu şi seara, Vineri, Sâmbătă şi Duminică la cinema „Sidoli".

In jurul morţii misterioase

a unei tinere fete

Am relatat acum câteva zile cazul nenorocit al unei tinere fete elegant îmbrăcată, găsită în nesimţire pe străzile Iaşului.

Tânăra a fost adusă la Spitalul Sft. Spiridon şi după două zile a încetat din viaţă fără a putea face vre-o declaratie, sau a i se putea stabili indentitatea.

După asidue cercetări, şi din declaraţiile unora cari pretind că au cunoscut-o, ea s'ar numi Mărioara Ursache.

Atât şi nimic mai mult nu s'a putut afla despre dânsa.

Autopsia efectuată de medicul legist n'a putut stabili precis cauza morţii.

Se pare că tânăra s'a sinucis consumând o substanţă toxică.

Deoarece după toate investigaţiile nu s'a putut afla domiciliul fetei sau al părinţilor ei şi nici nu s'a prezentat cineva să ieie în primire cadavrul, corpul nefericitei fete a fost transportat la institutul de anatomie al facultăţii de medicină.

Cercetările în jurul acestui caz misterios continuă.

REP

x Tusa şi Răguşeala în bronchitele gripale dispar repede cu *Pastilele de Eucalipt Benzomentolate Dr.Ratianu* aprobate de Consiliul Sanitar Superior. Indicate în toate afecţiunile pulmonare, laringite, astmă, desinfectează plămânii, uşurează respiraţia. Depozit Farmacia Dr. Ratianu, Iaşi, Cuza Vodă 48.

Asociaţia „Prietenii Universităţii Ieşene"

Invită stăruitor toţi membrii Consiliului de Administraţie aflători în Iaşi, să ia parte la şedinţa de astăzi Joi 18 Iulie ora 17 jum. din Sala Colegiului Universităţei. La ordinea zilei:

1) Darea de seamă asupra audienţei la M. S. Regele.
2) Distribuirea carnetelor cu cărămizi pentru reparaţia Bisericei Golia.
3) Propuneri noi în vederea organizărei „Lunei Iaşilor".

x EXCURSIE.— Ieşeni cari vor să plece în vilegiatură în staţiunile pitoreşti ale Moldovei, au ocazia de a face călătoria cu un autobuz special, cu preţuri modeste.

Maşina face ruta: Iaşi, Ceahlău, Bicaz-Chei, Piatra-Neamţ, Mânăstirile Agapia şi Văratec, Bălţăteşti, Oglinzi, Iaşi.

Informaţiuni detailate se pot căpăta la coafor „Paula" din str. Unirei No. 11.

In Capitală ziarul „Opinia" se găseşte de vânzare **la toate chioşcurile principale.**

40.000 Lei *iată valoarea rufăriei, chiar într'o gospodărie modestă.*

Rufăria de pat, garniturile de masă, cămăşile, combinezoanele, batistele, ciorapii, toate obiecte de preţ. In fiecare lună însă, valoarea lor se micşorează. Gândiţi-vă numai câte rufe sunt rupte după fiecare spălat.

O gospodină pricepută va găsi totuşi remediul, ÎNTREBUINŢÂND „SODIL", un produs românesc minunat, ALE CĂRUI SUBSTANŢE NU ATACĂ ŢESĂTURILE, ECONOMISINDU-VĂ ASTFEL MII DE LEI.

Minimum de muncă, minimum de timp şi totuşi RUFE DE O ALBEAŢĂ SCLIPITOARE, NUMAI CU

„SODIL" garantat FĂRĂ clor! „SODIL" praful minunat în menaj şi spălat

Se anunţă onoratei clientele că magazinul de lână şi bumbace fost până la data de 12 Iulie 1935 cu emblema la „WALDMAN" din str. Anastasie 35, Hala, proprietar A. KAUFMAN, S'A MUTAT în str. Cuza Vodă 7 (vis-a-vis de fosta Prefectură de Poliţie)
Permanent asortat cu toate articolele de lână pentru croşetat pool-overe de damă şi bărbăteşti marca „Pingouin"-Franceză, cu specialităţile Angora Sibirien bouclé, Ecossais, Ro, Mondaine, Thermolin Suisse etc. Perine şi covoraşe desenate pe canva şi etamină. Bumbac pescăresc cu Kgr. precum şi toate articolele de mercerie. PREŢURI EFTINE

Vinuri excelente în sticle --- VLADIMIR ZAPOROSCENKO din renumitele podgorii Cezlâc şi Borceag
Se desfac cu preţuri extrem de reduse la DEPOZITUL LEIZER PASCARU din stradela Armeană No. 18 (vis-a-vis de Turnul Goliei)

Săptămâna eftină la CRISTAL CUZA VODA 83 Palat Braunştein MARI REDUCERI DE PREŢURI

AZI LA SIDOLI
Pe lângă filmul cu Shirley Temple şi Ofiţerul de bord cu preţurile obişnuite de cinema, Trupa de Revistă 20 persoane, decoruri şi orchestră proprie, joacă marele succes Ah!! Ah! Luna Bucureştilor în frunte cu Dan Demetrescu de la „Cărăbuş", Piu Mironescu de la „Alhambra" Miss Paris—Annie şi S. Siomin, Obreja Husar, Pronea

DE VÂNZARE în str. Stejar 20, una casă compusă din două odăi, antret, bucătărie, şură şi loc 1105 m. p. Preţ foarte eftin. Adresa: F. Fairing str. Eternitate 24.

DOCTORUL OVIDIU CORDESCU specialist în Nas, gât şi urechi s'a mutat şi consultă zilnic între orele 4—7 p. m. str. I. G. Duca (Muzelor 32)

Cu Lei 2.80 numărul SANDALE ROMANE
Lei 220 PANTOFI PERFORAŢI
găsiţi la magazinele TEGRA Str. Cuza Vodă 69 şi str. Alexandri 1
Mare asortiment în pantofi de vară cu cele mai eftine preţuri

Dalin *suprimă durerea*

La dureri reumatice, luaţi Noval

Pentru cei slăbiţi de muncă şi de boală SANATATE VIGOARE

PRIN VINUL TONIC
Farmacia Dr. Beceanu Piata Halei Iaşi.
Vitamine fosfor, calciu fer, cola etc.

Dr. GANCEVICI consultă BOLI DE PIEPT str. Lăpuşneanu No. 19 între orele 1—4 p. m.

CARMOL CEA MAI BUNĂ FRICŢIUNE PREVINE şi COMBATE RACEALA, GRIPA DURERILE REUMATICE

ULTIMA ORĂ

Puternic incendiu la depozitul Rîşcanu

Mari cantităţi de mărfuri distruse - Pagube de milioane

Un puternic incendiu a izbucnit azi la ora 5 dimineaţă la depozitul de mărfuri Râşcanu din str. Uzinei.

Depozitul acesta este condus de d-nii Iancu Vainder şi Marcel Zimer. A ars întregul depozit, în care se afla fier vechi, cânepă, lână, ulei. La faţa locului au sosit d-nii comisar Vasiliu dela circomscripţia I-a, şi şeful de gardieni Adam.

Peste puţin timp au venit d-nii procuror de serviciu şi comisarul de rond.

Alarma a fost dată de d-nii Marcel Giosanu subşeful staţiei locale şi telegrafistul Wiker.

Totodată d-lor au dispus evacuarea depozitului de benzină, care era în imediată apropiere de locul incendiului, evitându-se astfel întinderea nenorocirei.

Pe lângă materialele şi mărfurile arătate mai sus şi care erau depozitate de diverşi negustori din oraş, au ars şi vreo 20 vagoane lemne, ale d-lor Veinder şi Zimer.

Panica era de nedescris; mai ales că în apropiere se afla şi uzina electrică, ce era ameninţată. Locuitorii din apropiere şi-au scos lucrurile din case, lăsându-le afară sub cerul liber.

Au venit toate secţiile de pompieri care au lucrat sub conducerea d-lui cpt. Anghelescu.

A ajutat la localizare şi pichetul de incendiu de la un regiment din Iaşi, precum şi câteva cisterne ale primăriei.

După câte am aflat până acum, mărfurile din depozit nu erau asigurate.

Pagubele încă nu au fost evaluate, dar aproximativ sînt de 3 4 milioane lei.

D-nii Vainder şi Zimer sînt interogaţi la comisia I-a. Deasemeni sînt cercetaţi Maxim Melinte din Poeni (Iaşi) paznicul depozitului şi locuitorul S. Fedinciuc din Fîrliţi (Bălţi).

AD.

Jalea Sculenilor

După incendiul de eri — Scene dramatice — Superstiţiile locuitorilor—Provenienţa focului.

Sculeni 18. — Am relatat eri telefonic groaznicul incendiu care a distrus un nou şir de case, lăsând noui familii pe drumuri.

Această tragedie ne sileşte să facem o serie de triste constatări.

Unde a izbucnit focul

Focul a izbucnit dela imobilul d-lui Kiva Bartic, unde chiriaşa Ana Shermanschi a stins nişte cărbuni, aruncându-i într'o magazie situată lângă casa. In acea magazie se aflau mai multe legături cu şindrilă şi astfel s'a produs incendiul.

S'a aprins magazia, apoi casele d-lui Bartic şi aşa mai departe.

Foarte uşor poate cădea întregul târg pradă flăcărilor, deoarece casele sunt ridicate fără nicio distanţă între ele şi adesea 10—20 de case au acelaş acoperiş de şindrilă, ceiace înlesneşte răspândirea focului.

Scene dramatice

In timpul incendiului, s'au produs scene de un dramatism sguduitor. Văduva Ghermanschi a leşinat în stradă. Au mai leşinat d-nele Bartic, Roitştein, H. Spizel, Muciuc, Guldiner şi d-nii I. Koifman şi croitorul Guldiner, care a căzut victima incendiului pentru a doua oară. Femei şi copii plângeau şi ţipau.

Deodată se aud, ţipete sfâşietoare; o femeie trece prin faţa focului, lovindu-se cu pumnii în cap şi vroind să se arunce în mijlocul flăcărilor. Era d-na Guldiner, soţia croitorului Haim Guldiner, victima ambelor incendii.

Drama acestui sinistrat e dublă. Zilele trecute primind un ajutor băneşc din partea guvernului prin dl. prefect Zipa, şi a cumpărat material lemnos necesar reclădirei casei. Materialul împreună cu tot ce a putut salva la acel incendiu, i-au fost prefăcute acum în cenuşă.

Printre sinistraţi se mai găsesc alţi doi, a căror situaţie e dureroasă. Ei sunt I. E. Strogaci şi cizmarul Lipa Privis, un om suferind. Meseriaşul nu poate lucra, pentrucă sculele i-au fost mistuite de flăcări.

Cum a decurs opera de stingere

La opera de stingere a focului au lucrat mult soldaţii dela divizionul de artilerie şi locuitorii C. Nichifor, E. Schwartzman, E. Şapiro, Cornilnic, Lazar, F. Corlateanu, H. Dănuţanu, E. Pavlov, Ivanov, Cerneavschi, H. Roif, Reizelman, I. Zilberşneid, Malaeşter, Cristotor Criste, Şvaiman Meer, Bejenaru, Popinin.

Datorită acestor oameni cari au lucrat sub încurajarea d-lor jude Goian, cpt. Voiculescu, primar Stavila şi şeful jandarmilor Ochişor, casele din împrejurime au fost salvate.

La faţa locului a sosit şi d. Bobiţă Velciu, directorul prefecturei Iaşi.

Superstiţiile locuitorilor

Locuitorii socot incendiile ce s'au abătut asupra blestematului nostru târg, ca o pedeapsă cerească. Credinţa generală este că Sculeniul arde din pricina unor certuri ce există între un grup de locuitori ai târgului şi rabinul A. Z. Portugal, un tânăr ta mid sf, care a şi plecat din această cauză, stabilindu-se la Cernăuţi.

Se vor face rugăciuni pentru a implora Divinitatea să ierte pe cei cari au păcătuit.

E foarte probabil ca chiar Rabinul Portugal să revie la Sculeni pentru a oficia mai multe slujbe religioase.

Guvernul are datoria să trimită ajutoare

Flămânzi şi goi, sinistraţii se adăpostesc pe unde pot.

Iată numele lor: Kiva Bartic şi Manea Roitşteni, foşti bogătaşi, Lipa Privis, Iancu Ers, Strogaci, Ana Ghermanschi şi croitorul Guldiver.

Guvernul are datoria să vie în ajutorul sinistraţilor.

Jalea de aici e de nedescris.

Flăcările s'au stins, dar durerea mai arde.

E. Kreiman

Pentru unificarea partidului liberal

Bucureşti 18. — D. Dinu Brătianu a avut ieri o consfătuire cu d-nii Dr. Costinescu, Al. Lapedatu şi I. Nistor, în chestiunea dizolvării diverselor grupări din sînul partidului.

Pentru astăzi, a convocat 50 parlamentari, spre a stabili modalitatea dizolvării grupărilor „H" şi „Păreri Libere".

Probabil că dizolvarea se va produce în cadrul unei solemnităţi speciale în prezenţa şefului de partid şi a şefului de guvern, — ca o manifestare de unitate a partidului liberal.

D. Goga pleacă în străinătate

D. Goga a plecat la Ciucea; iar de acolo, se duce în străinătate. Va vizita pe d. Titulescu la Badgasstein şi va face unele vizite la Paris şi Roma.

Forţa militară a Micei Antante

comunicată oficial la Geneva

Praga 18.—Ziarul „Venkov" anunţă că statele din Mica Antantă au comunicat oficial, la secretariatul Ligii Naţiunilor din Geneva, forţele lor militare în timp de pace, după cum urmează:

România—88 regimente de infanterie; 773 avioane de război; 241,000 soldaţi şi 12,000 aviatori. Cu trupele ajutătoare, un total de 315 000 oameni.

Jugoslavia. — 58 reg. inf. 578 avioane; 195.000 soldaţi.

Cehoslovacia. — 48 regimente infanterie; 546 avioane; 192.000 soldaţi.

Deci în total, *Mica Antantă dispune în timp de pace*, de o armată compusă din 702,000 soldaţi şi 1913 avioane.

Complicaţiile excrocheriei de 25 milioane

Se aduc acuzaţii precise d-lui chestor Călătorescu-Explicaţiile d-lui Tony Iliescu

Bucureşti 18.— Tribunalul a confirmat ieri mandatele de arestare emise contra lui C. Vasilescu şi Paul Nacht.

Judele de instrucţie Stănescu a audiat noui martori, a făcut descinderi şi perchiziţii.

Belgianul Staerke a prezintat un memoriu din care reese că d. chestor Călătorescu a avut o participaţie efectivă. Belgianul îl vizita des la chestură şi primea asigurări că „afacerea e pe cale bună".

D-na Vasilescu servea ca interpretă şi înlesnea întâlnirile cu d. Călătorescu.

Azi va fi interogată la parchet d-na Vasilescu, precum şi tânărul actor Manolescu, şeful de cabinet al directorului Teatrului.

Manolescu susţine că i se spusese de vinzarea unei case şi nu ştia absolut nimic despre excrocheria cu transferul banilor.

Explicaţiile d-lui Tony Iliescu

D. senator Tony Iliescu a trimis ziarelor o scrisoare în care spune că rolul său, în această afacere, s'a redus la o operaţiune strict legală, spre a servi pe soţii Vasilescu pe cari îi credea oameni onorabili şi-i cunoşte de mult.

Nu i s'a oferit şi n'a primit nici un fel de onorar. D. Iliescu arată că, în 30 de viaţă publică, n'a comis niciodată vre-o incorectitudine, sau macar o intervenţie.

*

Belgianul Staerke va intenta azi acţiune în anularea actului prin care d-na Vasilescu a cumpărat imobilul în valoare de peste 11 milioane lei.

*

Membrii guvernului au examinat această chestiune şi au comunicat telefonic d-lui Tătărescu.

Primul-ministru a răspuns că e o chestiune de resortul justiţiei, urmând ca vinovaţii să suporte rigorile legii.

Şi o afacere cu renta de stat

Ziarul „Universul" afirmă că pe piaţă sînt răspândite numeroase scrisuri de rentă de stat, false. Aceste scrisuri sînt falsificate după titlurile de rentă de 4 şi jum. la sută din emisiunea 1933.

Cercetările Siguranţei şi Băncii Naţionale din Bucureşti au stabilit că scrisurile au fost falsificate în mare cantitate. Ele au fost vândute unor instituţii bancare din Capitală.

Ancheta continuă, spre a stabili cine sînt falsificatorii.

Informaţiuni

x *Ziarele din Cernăuţi scriu că deputatul cuzist d. Nichifor Robu se află la Berlin.*

Se afirmă că d-sa a fost însărcinat să ceară o audienţă la Hitler spre a-i expune programul noului partid naţional-creştin.

x Începând dela 1 August nu se vor mai acorda devize pentru studenţii aflaţi la studii în străinătate, aceştia urmînd să se întoarcă de vacanţă în ţară.

Se face excepţia pentru studenţii din Germania, unde cursurile se închid mai târziu.

x **Sinucidere.** — La Tg. Jiu s'a sinucis profesorul universitar Teodor Angheluţă din Cluj, care venise în vizită la un prieten. El şi-a tras un glonte de revolver în gură şi a încetat din viaţă.

Cauza actului disperat ar fi o boală grea.

x Autorităţile fiscale au confiscat o cantitate de rachiu de drojdie, adusă în Iaşi în mod clandestin de N. Ciolac din Lozova-Lăpuşna.

x *O spargere* s'a comis la d. Isac Grünberg din piaţa Sf. Spiridon nr. 9.

Răufăcători s'au introdus în locuinţa d-sale şi au furat câteva costume, rochii, lucruri casnice, argintărie, monede de argint şi suma de 800 lei.

x *La cursurile de higienă* de la şcoala normală de învăţătoare „Mihail D. Sturza", cunoscutul specialist d. Dr. dentist H. Apter, a ţinut astăzi prima conferinţă tratând despre: Higiena bucală şi higiena dentară în şcoală.

Interesanta conferinţă a simpaticului medic a fost urmărită cu un viu interes de către eleve.

x Aflăm că conducerea sucursalei librăriei Cartea Românească, proprietatea apreciatului librar d-l Vasile Lăzărescu, a fost încredinţată d-lui Micu Schönfeld, care are intense relaţii create un timp de 20 ani de activitate în această branşă.

Dorim deplin succes noului conducător.

x La direcţiunea reglementării comerţului exterior s'a prezentat o delegaţie a importatorilor ieşeni de textile, în frunte cu d. senator Iancu Botez, cerând o justă şi mai largă repartizare de cote la import.

x In legătură cu informaţia publicată ieri cu privire la furtul dela d. Gh. Iancu cârciumar în str. Lăpuşneanu, s'a stabilit că d. Neculae Profir, student, nu este sub nici o formă amestecat în această afacere.

Ştiri poliţieneşti

Lucrătorul ceferist C. Ştegaru venind din Vaslui, a dormit la Maria Ţmanschi din Şos. Naţională 105. E reclamă că i-a dispărut suma de 1000 lei şi un ceasornic.

— Comerciantul M. Goldştein din str. Lăpuşneanu a reclamat că tânărul Orest Grbnschi (din str. Arcu) i-ar fi sustras nişte berete.

AGRESIUNI.—Tânărul Gh. Livinschi din str. Gându 14, a reclamat că a fost bătut de d. Ion Cristu, (Bd. Ferdinand 19).

— Precupeţii Gh. Teodorescu, Ana Gh. Teodorescu din Şos. Nicolina 94 şi V. Ulman din str. Sf. Vasile 20 au provocat scandal şi s'au bătut în piaţa Nicolina.

— D-ra Maria Sorohan din str. Ştefan cel Mare 41 a reclamat că d. N. Ionescu din str. Carpaţi 4 a acostat-o şi lovit-o în stradă.

DIVERSE — Sînt cercetaţi la poliţie Leonora Pinzaru din str. Dochia 22 şi Ştef. Andreev din Şos. Naţională 7, care au dormit trei nopţi consecutive pe un loc viran în dosul grădinii Copou. REP.

Un comunicat

al tineretului naţ-ţărănesc

Conducerea tineretului naţ-ţărănist din Iaşi ne trimite un comunicat în care spune că, din organizaţia tineretului n'a plecat de cît d. avocat D. Luca, fără a fi urmat de vre-un alt membru.

82 I. C. Brătianu **AUR** cumpără plătind cel mai bine

Isprava sadică a unui părinte

El abuzează de propria-i fiică

Chişinău 18.— Parchetul local a primit o impresionantă reclamaţie din partea copilei Alexandra Ermilov, în etate de 14 ani.

Aceasta arată că în urmă cu câtva timp ar fi fost violată de tatăl ei anume Gh. Ermilov, în vârstă de 56 ani, din str. Mala Malina 55.

Alexandra Ermilov a frecventat apoi un bordel, practicând prostituţia. Intre timp un frate al ei eliberându-se din armată şi văzând starea în care a ajuns Alexandra, a sfătuit-o să reclame cazul parchetului.

Sadicul părinte a fost arestat.

Informaţii

x Parchetul cercetează reclamaţia introdusă de mandatarul obştei Hadâmbu-Iaşi, anume Vasile Lăcătuşu.

Acesta arată că locuitorul T. Popa din Mogoşeşti ar fi înşelat pe un inginer din Ploeşti şi i-a smuls planul moşiei Hadâmbu proprietatea locuitorilor.

Planul era ataşat la un dosar de unde a fost scos prin şiretlicuri.

S'a dispus citarea la Parchet a celui reclamat.

x In baza unui ordin al justiţiei, fostul director Weinstock a fost evacuat aseară din localul Orfelinatului evreesc.

x *ORIUNDE PLECAŢI cereţi să vi se trimeată gazeta voastră favorită „Opinia". Abonamentul lunar 30 lei.*

x **A fi frumoasă şi atrăgătoare** este problema ce rezolvă **Crema Miraculoasă**. Această cremă distruge petele şi coşurile de pe obraz, albeşte şi catifelează pielea dându-i un parfum delicios. Depozit Farmacia Dr. Ratianu strada Cuza Vodă 48.

D. N. Iorga

împotriva rasismului

Buc. 18. — Inaugurându-şi ieri cursul de vară la Vălenii de Munte, d. prof. N. Iorga a vorbit despre: „români şi neromâni în România".

D-sa a declarat că exclusivismul de rasă e absurd. Experienţa care se face azi în Germania este greşită.

Noi nu trebue să bruscăm minorităţile, ci să le apropiem sufleteşte.

In preajma congresului al nouăsprezecelea Sionist din Lucerna

„Organizaţia Sionistă Iaşi"

invită populaţia evreească la

Marea întrunire de massă

ce are loc azi Joi 18 Iulie a. c. ora 9 seara în sala ORFELINATULUI EVREESC din str. Mârzescu

unde va conferenţia între alţii şi ilustrul vorbitor

Dr. Samy Singer

fost deputat şi fruntaş sionist

EVREI, VENIŢI IN NUMĂR MARE.

INTRAREA LIBERĂ

De astăzi

Mari reduceri de preţuri

LA MAGAZINUL

LYON'S

Imprimeuri şi mătăsuri

PREPARATOR-SPECIALIST meditează serios şi individual elevi (e) pentru: corigenţe, capacitate, examene particulare şi admiteri în licee, asigurând reuşita. Condiţiuni avantajoase. ŞTEFĂNIU Str. Semnului 5 prin Sf. Andrei

INŞTIINŢARE No. 101

Se aduce pe această cale cunoştinţa d-lor furnizori de lemne de foc, că Şcoala Inferioară de Meserii „V. Mărinescu" din str. Lascar Catargiu No. 23 Iaşi, va ţine licitaţie publică conf. Legei Contabilităţei prin bună învoială, în ziua de 28 Iulie a. c., ora 11 jum. dimineaţă, în cancelaria şcolii pentru procurarea a circa 10—12 vagoane lemne de foc esenţă tare (fag şi stejar) necesare şcolii pe anul şcolar 1935/36.

Caetul de sarcini şi condiţiunile de furnizare, se pot vedea la cancelaria şcolii în fiecare zi dela ora 9—12 a. m. şi 4—6 p. m.

Comisia Interimară

Spitalul de Boli mintale şi nervoase Socola Iaşi

PUBLICAŢIE

Se aduce la cunoştinţa celor interesaţi că în ziua de 5 August 1935, se vor ţine în localul spitalului Socola din com. Bucium jud. Iaşi, următoarele licitaţii:

1) La ora 10, licitaţie prin bună învoială pentru furnizarea unei trăsuri de doi cai.

2) La ora 11 licitaţie publică pentru aprovizionarea spitalului Socola cu articole de biurou pentru cantităţile şi articolele din caetul de sarcini, pe timp de un an.

Licitaţiile se vor ţine în conf. cu art. 88—110 incl. din Lege Cont. Publice, reg. O. C. L. şi normele publicate în M. O. No. 127 din 4 Iunie 1931.

Ofertanţii vor depune pe lângă ofertă şi o garanţie de 5% din valoarea furniturei oferite iar oferta se va face numai în conf. cu caetul de sarcini, care poate fi văzut în fiecare zi de lucru la cancelaria spitalului Socola Iaşi, între 8—13.

Medic Primar Director

Dr. Balif

ANUL XXXI No. 8479

ABONAMENTE

Lei 350 . . . . pe un an
„ 180 . . . . „ 6 luni
„ 90 . . . . „ 3 „
„ 1000 . . Instituții publice

ATELIERELE TIPOGRAFICE
IAȘI. — STR. LĂPUȘNEANU 37

Telefoane { Redacția 391 / Administrația 394 / Serviciul de noapte 367

1 LEU

OPINIA

Ziar popular cotidian

SAMBATA 20 IULIE 1935

SERIA 61-a

BON No. 43 OPINIA

PREMII GRATUITE

Turism

Guvernul a hotărât să încurajeze turismul. In acest scop, s'au dat dispoziții să se înființeze, comitete turistice în fiecare capitală de județ.

Presupunem că se vor lua măsuri curente, pentru supravegherea hotelurilor, restaurantelor stabilimentelor de băi etc. spre a se menține regulă higienice și prețuri normale.

Dar toate acestea sânt chestiuni obișnuite; de gospodărie locală, Sânt măsuri obligate, — independent de ocupațiunile „turistice".

Turismul urmărește atragerea vizitatorilor din străinătate. Acest lucru e o chestiune de faimă generală a țării; de reliefarea și îngrijirea specială a regiunilor noastre pitorești și a stațiunilor vestite (ca Tekirghiol și Slănicul Moldovei). Chestiunea deci nu depinde de „comitetele județene", ci cade în sarcina guvernelor. Or astăzi, prin restricțiile valutare, se face parcă tot posibilul pentru alungarea vizitatorilor străini.

In plus, de multe ori un turist străin e și un om de afaceri. Vine cu familia în plimbare, mânat în același timp de un interes: să vândă și să cumpere. Insă regimul nostru comercial împiedecă asemenea ocupații, și turiștii nu mai au atracție pentru țara noastră.

In chestie de turism, mai e un lucru foarte important: îndemn la călătorie pentru populația din interior, ca să-și cunoască oamenii țara românească oamenii țara românească să și să se apropie prin contact direct.

Pentru acest lucru deosebit de însemnat, românul are nevoe de îndemn. Un îndemn bun îl constituiau, în anii trecuți, biletele circulare c. f. r. admirabile prin ieftinătatea lor și prin suprimarea formalităților șicanatoare.

Și pentrucă erau bune și folositoare, aceste bilete... au fost suprimate! De atunci, se tot vorbește de „turism"; însă biletele circulare au rămas suprimate. Și totuși ele au constituit cel dintâi îndemn serios, la noi, pentru încurajarea turismului. Așa dar, în primul rând să se reînființeze biletele—circulare c. f. r.

Ren.

Abisinia e alături de împăratul ei

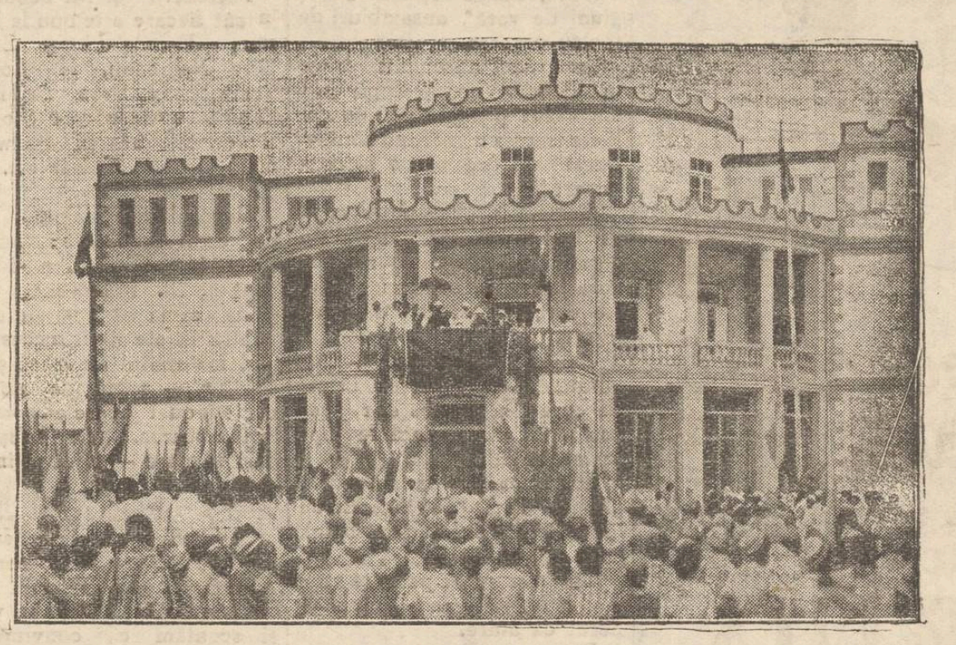

In fața palatului dela Harrar, reședința de vară a împăratului Abisiniei, a avut loc o manifestație populară. O mare mulțime cu steaguri și muzici a salutat și ovaționat pe suveran, cum se vede în clișeu. Impăratul Haile Selassie, cu împărăteasa și intreaga familie domnitoare, a mulțumit din balconul palatului.

Această demonstrație a vrut să sublinieze, că poporul este alături de suveran în chestiunea conflictului cu Italia.

Bancheri evrei ajută pe Hitler!

Milioanele lui Iacob Goldschmidt și Sidney Warburg

In ziarul „Weltbühne" din Praga, cunoscutul scriitor Heinrich Mann, (care a fugit din Germania din cauza hitlerismului), publică un interesant articol, din care rezultă că finanța evreească a sprijinit și continuă să sprijine pe Hitler.

Heinrich Mann aduce în acest sens informații din presa americană și din ziarele franceze „L'Oeuvre", „Le Rempart" și „Forces", care prezintă cifre edificatoare.

In cartea sa „Kampf um Berlin", dr. Goebbels, ministrul propagandei în Germania, declară că național-socialiștii n'au primit bani dela nicio persoană din afara partidului. Se pare însă, că d. Goebbels a uitat, sau mai degrabă se face că a uitat, sprijinul obținut de Hitler dela finanța americană.

In anul 1929, la 24 Octombrie, când partidul hitlerist ducea lupta să vie la putere, s'a răspândit la bursa din New York știrea că comuniștii din Germania sînt foarte tari și amenință să dea o lovitură de stat. Vestea a produs mare panică la bursă.

A avut loc imediat o consfătuire a reprezintanților de la Guranty Trust, Federal Reserve Bank, concernul Rockefeller, banca Kuhn, banca Loeb, etc. S'a găsit atunci că singura soluție pentru evitarea unui regim comunist în Germania, este sprijinirea lui Hitler. Financiarii americani au delegat atunci pe bancherul Sidney Warburg să plece în Europa și să trateze cu Hitler. Actualul cancelar al Reichului a primit propunerea și a cerut 100 milioane mărci. In cele din urmă s'a acceptat suma de zece milioane dolari, care a fost plătită prin două bănci, una din Hamburg și alta din Olanda.

In Octombre 1931, bancherul Warburg a primit o scrisoare din partea lui Hitler. Partidul național-socialist avea nevoie de noui fonduri, spre a-și putea continua acțiunea. Warburg a venit din nou în Europa. Hitler a cerut 200 milioane mărci și a primit după multe tratative suma de 15 milioane dolari prin banca Heydt din Berlin. Banii s'au cheltuit pentru propaganda politică și pentru întreținerea batalioanelor de asalt.

In Februar 1933, bancherul Warburg a venit din nou la Berlin. Hitler a pretins alte 100 milioane mărci și la urmă a acceptat 7 milioane dolari (5 milioane au fost plătite prin Banca Italiana din Roma și două milioane prin banca „Rhenania" din Düsseldorf). La toate aceste fonduri au contribuit în mare măsură financiarii evrei din America.

Tot în anii de opoziție, partidul hitlerist a obținut peste 12 milioane mărci dela

IAKOB GOLDSCHMIDT

vestitul bancher german Iacob Goldchmidt, conducătorul lui Darmstädter-Bank, unul dintre cei mai mari financiari europeni. Goldschmidt e evreu și încă un evreu credincios, care și astăzi se mai duce la sinagogă.

După venirea la putere, hitleriștii au deslănțuit prigoana contra evreilor. Totuș Iakob Goldschmidt a păstrat legături bune mai ales cu doctorul Schacht, actualul ministru al economiei.

In prezent Germania se află în greu impas financiar. Și doctorul Schacht a apelat la bancherul Goldschmidt, spre a pleca în America pentru a încheia un imprumut. Iakob Goldschmidt a și început tratative cu financiarii din New-York, cu același Warburg, cu Carter, cu Kuhn și Loeb (ultimii doi sânt evrei). Și e aproape sigur că bancherii de peste ocean vor veni și de data aceasta în ajutorul lui Hitler.

Cum se explică acest sprijin larg al finanței evreești pentru cel mai aprig dușman al evreilor? Scriitorul Heinrich Mann îl explică prin marile interese capitaliste.

Dacă hitlerismul s'ar prăbuși, e teamă că Germania ar cădea în mâna comuniștilor. Marii capitaliști ar suferi atunci pierderi colosale. De aceia financiarii, chiar și cei evrei, sprijină pe Hitler.

Afacerile sânt afaceri. Capitalismul n'are scrupule și nu face sentimentalism!

Din toată lumea

Bancher și clown. Un caz curios este relatat de ziarele americane.

Bancherul Harper Joy din Washington, pasionat după spectacolele de circ, a decis să-și petreacă vacanța în marele circ „Barnes", care a pornit în turneu prin Statele-Unite. Bancherul s'a angajat ca clown și apare în fiecare seară în diverse scene comice. Bine-înțeles el este astfel grimat, încât nu poate fi recunoscut.

Bancherul Joy a declarat că această escapadă îi procură o deosebită plăcere. Viața de clown are farmecul ei special și împreună cu ceilalți colegi petrece în turneu, uitând toate grijile întreprinderii bancare.

Cazul bancherului-clown, evident, provoacă senzație în America.

*

Două ore pe zi, cu mască. — In Japonia instrucția militară pentru populația civilă se desfășoară destul de intens. Astfel echipe de soldați colindă orașele principale și explică locuitorilor felul cum ar decurge un atac aerian cu gaze.

In regiunile japoneze ce ar fi mai periclitate în cazul unui asemenea atac, s'au adus stocuri importante de măști contra gazelor. Toată populația, bărbați, femei și copii, pe rând, este obligată să poarte masca câte două ore pe zi.

Locuitorii apar astfel pe străzi și la serviciu, cu masca pe obraz. E un aspect destul de curios.

*

Orașul spionilor.— Marsilia merită într'adevăr titlul de oraș al spionilor. In portul francez se adăpostesc tot felul de spioni, cu însărcinări de comploturi și acte criminale. Dealtfel, după cum se știe, la Marsilia s'a comis atentatul contra regelui Alexandru al Jugoslaviei.

De atunci s'au făcut cercetări severe și s'a stabilit că Marsilia este un fel de centrală a spionilor din Europa. Au fost arestați câteva sute de spioni din diverse țări și numeroase spioane, femei de o frumusețe răpitoare.

In urma acestei descoperiri, se presupune că oficinele de spionaj își vor alege alt oraș ca sediu principal.

*

A vorbit trei zile și două nopți. — La Dumming (Statele-Unite) s'a organizat un concurs pentru alegerea unei persoane, care să facă reclamă unor produse industriale. S'au prezintat câteva sute de concurenți, în majoritate femei.

Concursul a fost câștigat de un anume John Balter, care a vorbit neîntrerupt 61 ceasuri, adică trei zile și două nopți. Iată un record pe care nu l-ar putea bate decât ...o femeie!...

Cum se prezintă grădinile lașului

Se știe că frumusețea unui oraș depinde în bună parte de grădinile lui. La noi, Copoul,—ne cam mirăm, dar trebuie să recunoaștem—se prezintă destul de acceptabil. In schimb celelalte grădini din inima târgului au o înfățișare deplorabilă.

De pildă, grădina teatrului Național este lăsată într'un hal care-i dă un aspect cu totul sălbatic. Copacii și vegetația cresc fără nicio ordine. Potecile sânt pline de gunoiu. Iar în centrul grădinei, se mențin câteva gropi mari și adânci, cu bolovani și moloz în jurul lor. Acolo s'au făcut săpături anul trecut și de atunci aspectul locului a rămas neschimbat.

Grădina din str. Ghica-Vodă nu se bucură de o soartă mai bună. Se remarcă și acolo aceiaș lipsă de îngrijire și supraveghiere.

Primăria ar trebui să acorde mai multă atențiune acestor grădini, care pe lângă efectul lor estetic, ar putea fi de cel mai real folos populației. Fiind plasate în cartiere din centrul lașului, grădinile respective pot fi un bun loc de recreare pentru oamenii maturi și mai ales pentru copii.

In alte părți s'ar fi făcut în asemenea grădini, plantațiuni decorative, chioșcuri și boschete, chiar mici basine cu jocuri de apă și terenuri pentru sport. Noi nu sântem atât de pretențioși. Cerem numai ca cele câteva grădini ieșene să fie îngrijite cum se cuvine, pentru ca populația târgului să le poată vizita cu plăcere și folosință.

Kermesa Sindicatului Ziariștilor

Peste câteva zile va avea loc în grădina Copou *kermesa anuală* organizată de *„Sindicatul Ziariștilor Profesioniști"* din Iași.

Comitetul de organizare face intense pregătiri pentru reușita kermesei la care se rezervă nenumărate surprize publicului.

Cucerirea Abisiniei printr'un singur atac formidabil

Planul de război al d-lui Mussolini

După toate informațiile și prevederile, d. Mussolini nu renunță la războiul contra Abisiniei. Toate încercările de mediațiune ale Angliei și toate ședințele comisiei de arbitraj, n'au avut succes.

Se pare că nici Liga Națiunilor, convocată spre a examina conflictul italo-abisinian, nu va putea furniza alt rezultat.

Dealtfel Italia continuă să trimeată trupe și muniții în Africa. Până acum efectivul se ridică la 180,000 soldați (85,000 infanteriști, 50,000 artileriști și 45.000 oameni pentru săparea tranșeelor și construirea fortificațiilor). Se afirmă că în momentul când vor fi 400.000 ostași, Italia va începe lupta.

In privința războiului, d. Mussolini are un plan special. Ducele vrea să câștige partida printr'un singur atac formidabil.

Un război de lungă durată în acele ținuturi ar aduce pierderi colosale. In primul rând clima este insuportabilă. De pe acum s'au înregistrat cazuri mortale de insolație în rândurile soldaților italieni, pune deodată în luptă 400.000 oameni cu zeci de aeroplane, tancuri, tunuri și mitraliere. Bătălia se va da probabil la punctul Adova, care este socotit cel mai potrivit pentru incursiunea în Etiopia.

In plus sînt perioade de timp din an, când nu numai din pricina căldurii, ci și din cauza ploilor abundente, luptele ar fi imposibile.

Astfel, dacă războiul ar ține mult timp, trupele italiene s'ar măcina în bătălii mici. In schimb, abisinienii, deprinși cu locul și clima, ar rezista bine și ar provooa inamicului pagube considerabile.

De aceia d. Mussolini a pregătit așa numitul „plan al atacului decisiv". Italia va

D. Mussolini este convins că în fața unui atac formidabil cu toate forțele și cu toate mijloacele tehnicei militare moderne, adversarul va capitula și Abisinia va fi cucerită.

Rămâne numai de văzut, dacă socoteala de acasă se va potrivi cu cea de pe... front!

De un an de zile

nu s'a mai efectuat niciun zbor peste Atlantic

S'a împlinit un an de zile de când nu s'a mai efectuat niciun zbor peste Oceanul Atlantic. Din Iulie trecut și până acum s'au mai pregătit câteva raiduri, dar toate încercările au eșuat.

Dealtfel efectuarea unor noui zboruri s'a dovedit inutilă, întrucât s'a stabilit că zborul peste Atlantic este o chestiune de hazard. Nu există nicio siguranță, datorită traseului prea lung și mai ales curenților atmosferici.

Pentru a se putea efectua curse aeriene regulate peste Oceanul Atlantic, se impun cel puțin două escale. De aceia s'a început construirea unor insule artificiale pe Atlantic. Când ele vor fi terminate, se va putea organiza serviciul permanent de zboruri Europa-America.

Citiți zilnic Opinia

In chestia organului de publicitate

al asociației învățătorilor ieșeni

Duminică 7 Iulie a. c. printre mulți alții, am îndrăznit să vorbesc și eu în chestia revistei „Vremea Școlii" spunând, în scurt, următoarele:

Iașul reprezintă un mediu dintre cele mai favorabile desvoltării culturale.

Punând acest fapt în legătură cu revista, am afirmat că o publicațiune și mai ales una cu caracter pedagogic, cum e „Vremea Școlii" presupune *un mediu cultural și asigurarea materială.*

Ori pentru revista noastră aceste condițiuni sunt garantate, una prin individualitatea aparte a Iașului, iar alta prin contribuția obligatorie a învățătorilor din județ.

Făcând aceste constatări, fără să vrei, îți pui imediat întrebarea: Cum se face atunci că revista învățătorilor ieșeni se prezintă așa de rău? Cum s'ar putea îndrepta și care ar fi idealul pe care trebue să l atingă o revistă, organ de publicitate, a unei asociații învățătorești? Aici este locul să schițez condițiunile pe care trebue să le îndeplinească o publicațiune pentruca să fie la înălțime, și un plan de organizare a comitetului de redacție și al revistei.

1) *Revista învățătorilor dela Iași trebuie să reprezinte un curent pedagogic,* să aibă un steag, un crez și, toate acestea trebue să isvorască nu din audierea unor conferințe sau lectura unor cărțulii, interpretate și redate compleet greșit, ci din studiul profund al realității, a psihologiei poporului român și mai ales a populației din regiune, precum și a condițiunilor sale de viață.

2) In al doilea rând, revista trebue să inspire în sufletul fiecărui învățător *autoritate și prestigiu.* Pentru a se ajunge la aceasta este necesar ca învățătorii cari conduc revista să se ție de sfaturile lui *John Dewy* așa cum sunt redate în cursul de *Pedagogie generală* (la pag. 217—218) a d-lui prof. *Șt. Bârsănescu* și apoi să lucreze în strânsă colaborare cu universitatea, ea fiind focarul cel mai înalt de cultură, bineînțeles cu Facultatea de Filosofie și Litere și mai ales cu d-nii profesori și asistenți dela pedagogie, psihologie și sociologie.

Numai în felul acesta se pot pune probleme interesente, care urmează să fie studiate atent de toată lumea; învățătorii să dea, în urma observațiunilor și experimentărilor făcute, *date,* care apoi să fie interpretate. Din aceste interpretări să se scoată concluziunile de care să se țină seama când va fi vorba de organizarea și fixarea normelor de învățământ. Numai împreună cu universitatea se pot face monografiile sătești cele mai bune, așa cum s'a făcut la București. D. p. o. Gusti, ori unde s'a dus pentru a studia un sat, a dat toată atențiunea cuvenită învățătorului, tocmai fiindcă și a foarte bine că un asemenea factor nu trebuie neglijat. O bună monografie sociologică, adică studiul unui colț de realitate, nu se poate face separat nici de învățător și nici de universitate. Impreună însă pot da un studiu complect și serios.

Acestea sunt condițiunile pe care trebuie să le îndeplinească o revistă.

Mijloacele prin care s'ar putea realiza o astfel de publicațiune, sunt: *organizarea comitetului de redacție și punerea în valoare a tuturor elementelor capabile dintre membrii corpului didactic.*

In acest scop este necesară mai întâi o modificare a statutului, care să permită lărgirea cadrelor comitetului, căci un organ de publicitate nu poate fi condus efectiv de un singur om, așa cum a fost condus până acum de d-l C. I. Eremia. Membrii din comitet să fie numeroși și împărțiți pe secțiuni, după natura chestiunilor pe care ar trebui să le abordeze revista și după priceperea și specialitatea fiecărui membru. Fiecare secțiune se va compune dintr'un număr de 3-4 membri, după nevoie, și va avea o anumită însărcinare.

Articolele primite la redacție se vor împărți și discuta pe secțiuni și apoi se vor admite cu corecturi sau nu, iar dacă va fi cazul, se vor respinge.

După această operațiune, un comitet, pe care l-am putea numi de coordonare și

Continuarea în pagina II-a

Clinica Chirurgicală Doctor TZAICU

din Sanatoriul Iaşi str. Carol 20

este în permanenţă pregătită pentru chirurgia de urgenţă.

Salvarea la dispoziţie — Pentru preoţi, învăţători şi toţi funcţionarii publici reduceri speciale — Telefon No. 248

IMPOTENŢA

(Bărbaţii neputincioşi) se vindecă repede prin ungere cu

„Buwegen"

FĂRA PILULE

care nu atacă inima, stomacul, rinichii ca preparatele luate prin gură. Autorizat de Onor. Ministerul Sănătăţii. Nu aşteptaţi agravarea boalei! Cereţi la principalele Farmacii şi Droguerii numai „BUWEGEN", Refuzaţi alte preparate recomandate de interesaţi. Literatura lămuritoare trimite contramărci pentru răspuns. Repreezntanţa BUWEGEN. str. Vicenţiu Babeş No. 2 Bucureşti VI.

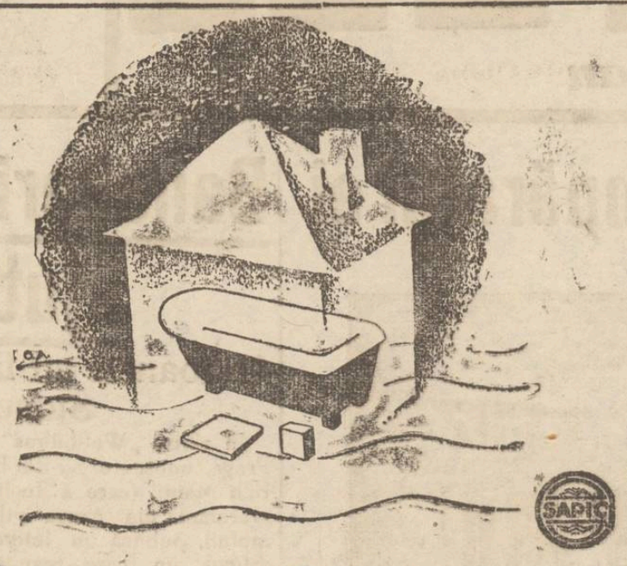

Staţiune balneară în casă

prin

BĂI MEDICINALE

RUPERTUS

„RUPERTUS" băi de ACID CARBONIC
„RUPERTUS" băi de IOD
„OZONA" băi de OXIGEN
„THIOPINOL" băi de SULF
„FLUOSAN" băi de ACE DE MOLIFT

Urmând o cură de băi „Rupertus" după prescripţiile medicale, evitaţi deplasarea şi economisiţi timp şi bani.

„SAPIC" S. A. PENTRU INDUSTRIA CHIMICĂ

INŞTIINŢARE

Comitetul şcolar al şcoalei normale de fete „Mihail Sturza" din Iaşi aduce la cunoştinţă că licitaţia publică ce urma să aibă loc în ziua de 15 Iulie a. c. pentru aprovizionarea şcolii cu 28 vagoane lemne de foc, se amână pentru ziua de 27 Iulie a. c. când se va ţine în acelaş loc şi la aceiaş oră.

Comitetul

Dalin suprimă durerea

Staţiunea balneară TUZLA

Accesibilă tuturor

Gara Culevcea jud. Cetatea Albă. — Situată pe malul lacului Tuzla cu apă curabilă

Sanatoriul cu băi de nămol al D-lui Dr. Milcovici

SEZONUL DELA 15 IUNIE — 1 OCTOMBRIE

Băi de nămol, sare şi mare. — Plajă nouă şi întinsă. — Solarium.—La sanatoriu se serveşte masă bogată.—Se poată lua masa şi în case particulare.— Orchestră şi parchet.—Comunicaţia cu marea prin bărci. CHIRII foarte EFTINE (dela 300 lei lunar) Zilnic piaţă, brutării şi magazine bine asortate.—Farmacie nouă cu preţuri moderate. Staţiunea este deservită zilnic de automobile între gara Culevcea şi Tuzla.

PENTRU STRAND!

Stofe pentru halate de baie calităţi superioare
Costume şi chiloţi de lână modele exclusive
Pantofi de gumă
Bonete etc.

găsiţi la magazinul

„GHEMUL ROŞ"

STR. CUZA VODA 58

Înainte de a pleca la băi

procuraţi-vă toate articolele de parfumerie şi toaletă la cel mai eftin şi asortat magazin

„VULPEA"

Proprietar *Isac Goldenberg*

Str. Cuza Vodă No. 1

În rate lunare fără aconto la funcţionari, militari şi pensionari

vinde noul magazin

BAZARUL GENERAL

din Iaşi str. Cuza Vodă 11 (vis-a-vis de fosta prefectură de poliţie)

Haine gata şi de comandă, stofe fine, manufactură, lingerie, tot felul de mătăsuri, pânzeturi, încălţăminte, etc. etc.

Notaţi adresa: BAZARUL GENERAL, str. Cuza Vodă No. 11

AZI la ROXY 2 filme mari răsunătoare cu 12 şi 8 lei intr.

BAL LA SAVOY

cu GITTA ALPAR, ROSIE BARSONI şi H. JARAY

Al doilea film **Când liliacul înfloreşte**

cu celebrul tenor RICHARD TAUBER

SILY SIMFONIE şi JURNALUL completează progr.

✚

Mult întristaţi: Gheorghe şi Ecaterina Fairing, fiu şi noră; Sandu, Nicu, Costică, Vasile, Florica, nepoţi, precum şi familiile Ioanidi şi Lahonsky, au nemărginita durere de a anunţa perderea prea iubitului lor tată, socru, bunic şi unchiu

Frederich Fairing

decedat în ziua de 18 crt. în etate de 72 ani

Înmormântarea va avea loc în ziua de 20 Iulie a. c. ora 17. Cortegiul funebru va porni din str. Eternitate No. 24, spre Cimitirul Eternitatea.

Liceul „Alexandru cel Bun" din Iaşi

LICITAŢIE

Se aduce la cunoştinţa generală că în ziua de 8 August 1935, ora 10 dim. se va ţine licitaţie publică cu oferte închise pentru furnizarea cantităţii a 16 vagoane lemne de foc, esenţă tare.

Licitaţia se va ţine în cancelaria Liceului din str. Palat de unde se pot lua şi lămuririle necesare.

Comitetul

x Pentru „Monitorul Oficial" orice publicaţii se primesc la ad-ţia ziarului Opinia.

Popas printre artişti

Spectacolele Michal Mihalesko

Consideraţii despre repertoriu şi interpretare. Cîteva reflexii

De decenii, grădina „Pomul Verde", adăposteşte în „Stagiuni de vară" ansambluri de teatru evreesc.

Am văzut ansambluri bune la „Pomul Verde", după cum am văzut şi înjghebări de calitate care nu meritau atenţie. Chestii de organizare şi conducere l..

Acum, la „Pomul Verde" se înfăţişează un ansamblu curat şi adesea omogen, — şi aceasta graţie directivelor d-lui Isbescki, încercat om de teatru.

Trebue să se mai ştie că ansamblurile evreeşti, oricât de corect şi serios s'ar prezenta, nu atrag, dacă le lipseşte: starul.

Stagiunea aceasta trupa dela „Pomul Verde" a început cu d-na Regina Zuker (Varşovia), cap de afiş.

Un star ratat pe care publicul l-a şi primit şi considerat ca atare.

După cum era firesc, primaşul a fost înlocuit. Cu artistul *Michal Mihalesko*, tolerat între graniţele ţării pentru numai 25 zile, de un om de ispravă: d. Ion Marin Sadoveanu, directorul general al teatrelor.

*

In limbajul culisei scenelor în jargon, acel star este într'adevăr star, care face din orice Luni zi de Sâmbătă. Adică, aduce Lunea şi în restul unei săptămâni, tot atâta lume la teatru ca şi Sâmbăta, — zi culminată în succes material şi moral.

Cazurile sunt destul de rare.

Inainte de războiu, minunea au realizat-o: Clara Young şi Kessler. După războiu: Maly Pickon.

Michal Michalesko este la aceiaşi înălţime: la „Pomul Verde" se joacă în prezent seară cu seară (când nu plouă bineînţeles) cu scaunele ocupate toate, de un public entuziast.

Admirabil acest Michal Michalesko, băiat „bine" deşi trecut de 40 de ani, — actor de origină rusă, lansat peste Ocean şi în prezent cuceritor prin Europa!..

Am văzut „Ultimul dans", Un bun spectacol muzical. Libretul cu chibzuinţă realizat. cu situaţii „bombă": — muzica dulce şi pestriţă.

Dl. Michal Michalesko ca orice star, şi-a dat rolul după aplitudini,—adică şi l-a lucrat. Şi s'a dovedit pe gustul publ culul!..

In treacăt fie vorba, un actor cu resursele d-sale, putea prea bine, să renunţe la anumite concesii. (Ce caută cântecul pur religios alături de celelalte motive atât de frumos debitate, la cabaretul New Yorkez ?).—

Dar, după cum am mai spus Dl. Michal Michalesko este un admirabil interpret.

Partenerii şi-a acomodat în cât fiecare este bun la locul său; D-nele Jeny Zelzer Giza Negreanu, H. Loznic, Schwartman, Dora Tefner, D-nii Iacob Iacobovici, Loznic, Bader, Wolfenzon, Schwarzman, Gruber, Tefner etc.

Decorul dela „Pomul Verde" este îndeobşte: bun la toate. (Aşa-i când nu-i subvenţie). Dl. Mihalesko, care şi dă seama că nu-i suficient pentru reţeta unui succes numai materialul omenesc şi cel spiritual,— a impus un decor adequat operetei.

Incercarea.... a reuşit,— deşi se pare,— a cam îndispus impresariatul.

*

„Ultimul dans" ţine temeinic piept afişului. Deocamdată Aşteptăm noua premieră care va fi probabil Marţi ce vine, şi scontăm că convingerile noastre nu vor fi înşelate cu nimic.

HENRY BURILEANU

Excursii

Pe meleaguri moldoveneşti

Pomeneam într'o cronică, că aici în Iaşul cultural ne-am obişnuit a-l denumi aşa, singura mângâiere ce ne-a mai rămas—ia fiinţă o *„înjghebare corală"* formată din tinere elemente ale Academiei de muzică din localitate, pusă sub conducerea tânărului şi pricepu'ului dirijor Sergiu Repeţchi.

Marele merit revine însă d-lui Ciugulescu, preşedintele activ al Casei cu'turale c. f. riste „A. D. Xenopol", care aflând despre acest cor, l-a pus sub auspiciile Casei culturale.

Şi meritul este cu atât mai mare cu cât d-l Ciugulescu a ştiut să valorifice corul, ţinând ca manifestările lui artistice să nu păstreze un caracter pur local, ci să ia drumul altor meleaguri, ducând mai departe arta şi vraja cântecului nostru moldovenesc.

Astfel în ziua de 5 Iulie a. c. acest cor a pornit în excursie în regiunea munţilor Moldovei.

La ora 12 noaptea trenul se pune în mişcare în acordurile magistralului marş din „Ernani".

Intr'o atmosferă plină de intimitate camaraderească, am străbătut drumul până la Bacău, ajungând tocmai când se îngâna noaptea cu ziua.

Timpul dela Bacău la Piatra este destul de răcoros dat fiind regiunea muntoasă şi în al doilea rând din cauza ploilor care au căzut în ultimul timp din abundenţă. Munţii încep să se profileze la orizont, prin negura care-i înfăşoară ca'ntr'o mantie de argint. In drum spre Piatra Neamţ ne apare regiunea Buhuşului şi regiunea forestieră a d-lui Gică Măcărescu.

La ora 5 dim. ajungem în Piatra-Neamţ. Pe peronul gării nu găsim decât personalul de serviciu al staţiei care pare trezit de acordurile venite din depărtare, ale cântecului *„Mori mândro"*.

Imediat după debarcare ne-am interesat la ce oră avem tren spre Tarcău. Glasul lui Sergiu ne anunţă că la ora 11 dim. avem „decovilul". Până atunci mergem de partea dreaptă a Bistriţei, să facem baie. Unii au făcut baie; alţii în frunte cu tânărul şi simpaticul Wily, au luat-o razna în susul Bistriţei pentru a pescui; Insă afurisitul de peşte nu se prindea în undiţă. Ba ceva mai mult; cădeau rămele în gura peştilor, lăsându-i desolaţi pe improvizaţii noştri „pescari".

Un fluer lung şi toţi ne îndreptăm spre gara mică unde ne aşteaptă decovilul pentru a lua drumul Tarcăului.

CONST. D. ŞOIMARU Ciurea

„Teatru de comedii" în Tataraşi

După cum am relatat, în localitate va lua fiinţă un teatru de comedii, sub conducerea cunoscutului comic ieşan, d. *Fanny Alexandrescu*.

Spectacolele vor avea loc la Ateneul din Tataraşi, care a fost special amenajat în acest scop.

Piesele se vor schimba săptămânal, iar preţurile vor fi sub cele ale cinematografelor.

Trupa este compusă din elemente tinere, cu putere şi voinţă de muncă, majoritatea făcând parte din elevii conservatorului ieşan.

Noul teatru va prezenta numai piese de succes, repertoriul fiind compus din lucrările celor mai cunoscuţi literaţi. Inaugurarea noului teatru are loc *astă seară*, cu savuroasa comedie *„1 la 3 F."*, în trei acte.

Dorim succes d-lui Fanny Alexandrescu şi colaboratorilor săi.

Informaţiuni

x Consiliul de război al Corpului IV Armată a făcut cunoscut direcţiunii chesturii Iaşi că s'a dat ordin de neurmărire contra studenţilor Şulim Leibovici (Dorcho) şi M. Fruchman acuzaţi de agitaţii comuniste.

x D-na Maria Marin din str. Lăpuşneanu, a reclamat parchetului pe d-na Ecaterina Macovei din str. Robilor.

Reclamanta susţine că d-na Macovei i-a oprit numeroase obiecte casnice, într'o odae pe care o avea închiriată la inculpată.

VINDECĂ:

exemele, buboaie, bube, picingene, coşuri, rocii pe la copii, opăreala din cauza căldurei. Rezultate uimitoare. Scrisori de mulţumire.

x D. Titu Simion din str. V. Conta 10, a reclamat pentru abuz de încredere pe d. Al. Bărbosu din Buhăeşti-Vaslui.

D. Simion a încredinţat acestuia o sumă de bani pentru a-i aduce nişte marfă; însă n'a mai văzut nici marfa, nici banii.

x Parchetul a comunicat poliţiei că a deschis acţiune publică—conform articolului 493 procedură penală—contra comisarului ajutor Gh. Gaman (dela comisia 4-a).

D. comisar Gaman este învinuit că cercetând faptul de violare de domiciliu la d-na Sura B. Klepner, ar fi lovit-o cauzându-i incapacitate de lucru.

x Femeia Tasia Chimireau din str. Carol s'a plâns parchetului că ar fi brutalizată de soţul ei Vasile Chimircan, cu care se află în divors.

x Dr. Brener *specialist mamoş*, boli de femei, *Cons*, 2—8 d. m. în str. Banu.

In chestia organului de publicitate al asociaţiei învăţătorilor ieşeni

(Continuarea din pag. I-a)

care poate fi compus din delegaţii secţiunilor, va constata dacă articolele sunt în vederile revistei, a asociaţiei şi în interesul învăţământului şi va proceda la admiterea sau respingerea definitivă a lor. Aceste articole, astfel cernute, vor constitui materialul revistei.

Dar activitatea acestui comitet nu se va mărgini la a primi articole şi a le corecta, căci în acest caz ar fi prea de mică importanţă şi apoi pentru aşa ceva sunt de ajuns atâţia membri câţi sunt acuma în comitet şi chiar unul singur.

Acest comitet trebuie să fie activ şi de amplă iniţiativă.

In de comun acord cu d-nii profesori asistenţi şi profesori universitari, să pună probleme, să întreprindă anchete, la care membrii corpului didactic, bazaţi pe observaţiuni şi experienţe, să dea date. Aceste date să fie centralizate de comitet, să fie interpretate şi din interprelări să se tragă concluziuni.

Răspunsurile cele mai alese, care vor dovedi muncă, o minte pătrunzătoare, interpretările şi concluziunile, să fie publicate în revistă.

Iată care este activitatea pe care trebuie s'o desfăşoare comitetul de redacţie al unui organ de publicitate învăţătoresc; într'un cuvânt activitate intensă pe tărâmul pedagogic şi educativ.

In al doilea rând vine cea mai delicată chestiune: *alegerea membrilor din comitet.*

In principiu aceşti oameni trebue să fie culţi, dotaţi cu spirit de iniţiativă şi observaţie; să prindă imediat nota caracteristică a chestiunii să fi activat intens pe tărâmul didactic şi să nu fie prea ocupaţi cu chestiuni care i-ar distrage dela o astfel de muncă: greutăţi familiare, politică, agricultură în stil mare.

Aceşti oameni trebue să fie aşa de bine aleşi, atât de capabili, încât, în toate chestiunile, să se bazeze pe ei şi numai pe ei. Să nu aştepte nimic dela alţii. Astfel revista nu va fi nevoită să apeleze până şi la cei nechemaţi, fără nici un rezultat.

In felul acesta organul nostru de publicitate nu va fi forţat, ca în loc de probleme pedagogice importante, să ne prezinte poeziile fără nici o însemnătate ale tuturor adolescenţilor, sau în loc de realitate, aşa cum este ea, să ne prezinte rezumate întocmite cu totul eronat din conferinţe sau articole cu conţinut metafizic.

Astfel condusă, revista „Vremea Şcolii" va corespunde adevăratei sale meniri şi va reuşi să antreneze şi să pună în valoare multe elemente capabile din rândurile membrilor corpului didactic, care astăzi lâncezesc.

Acestea mi-au fost părerile şi ca să spun sincer, n'aş fi încercat să le prezint opiniei publice, dacă n'aş fi fost surprins de criticile care mi s'au adus.

Intrucât aceste critici scot în evidenţă unele aspecte extrem de interesante ale învăţământului nostru primar, voiu căuta să obţin permisiunea de ale prezenta şi comenta într'un alt articol.

Inv. V. GH. UGLEA

Comerţ pe numele altuia...

D. Iancu Sadagurschi din Str. Armeană a adus la cunoştinţa parchetului că un comerciant din Scânteia-Vaslui d. M. Raft ar exercita comerţ pe numele lui,— din care cauză are mari nemulţumiri, trebuind să plătească datoriile acestuia.

D. Sadagurschi cere autorităţilor să cerceteze cum şi-a înscris d. Raft firma pe nume străin.

Citiţi zilnic Opinia

Nu vă neglijați sănătatea!

Bicarbonatul de sodiu „Special" Solvay se găsește numai în cutii albastre de 50 g. și 250 g. Cereți numai aceasta marca.

Este foarte indicat pentru mâncăruri și prăjituri

Dacă simțiți arsuri în stomac, senzații neplăcute după masă, luați bicarbonat de sodiu „SPECIAL" Solvay, dizolvat în apă. Efectul este surprinzător de bun.

BICARBONATUL DE SODIU

„SPECIAL" SOLVAY

neîntrecut în calitate de oricare alt produs străin, își păstrează eficacitatea până la epuizarea ultimei doze.

Brutarii încearcă iarăși să scumpească pînea la Iași

Am semnalat încercările repetate ale brutarilor ieșeni, de ridicare a prețului pânei.

Deși n'aveau nici un motiv de invocat, (făina fiind la 6,10 lei kgr.) brutarii susțineau totuș că au pierderi când vând pânea de 850 gr. la 7 lei.

Astăzi însă când statul a aplicat noua taxă de valorificare, pe făină, brutarii au devenit mai stăruitori în acțiunea de scumpire a pânei.

In acest scop o delegație de brutari în cap cu d. George Chiuca președintele Sindicatului, s'a prezentat la primărie unde timp de aproape o oră au discutat cu d. primaj. de primar Pascu Stanciu.

Brutarii s'au lamentat, susținând că au pierderi colosale și că vor închide brutăriile, întrucât nu le mai convine să vândă pânea la 7 lei.

Trebuie să se știe însă, că taxa de valorificare se aplică morarilor și nu brutarilor; și chiar dacă făina ar ajunge la 7 lei kgr. încă n'ar fi un motiv ca brutarii să se plângă de pierdere.

Noi cerem autorităților să fie cu ochii în patru și să nu cedeze în fața tendinței de spoliațiune a populației ieșene.

Dealtfel, precum se știe, chestia prețului pânei a rămas de resortul Ministerului de industrie; iar brutarii n'au dreptul să fixeze ei prețuri.

DESS.

Pentrace digerați rău

După cum unele glande secretă saliva, stomacul secretă sucuri cari transformă alimentele și le prepară pentru trecerea lor în intestine unde se termină digestia. Când digestia este lungă și dureroasă când simțiți unele indispoziții precum gaze, greață, râgâieli, acreli, migrene, la nouă cazuri din zece sucurile secretate de stomac sunt prea acide și alimentele netransformate sau rău transformate apasă asupra stomacului și fermentează. Această fermentație irită pereții stomacului și de aci rezultă sub diferite forme, indispozițiile digestive. Aceste indispoziții dispar aproape instantaneu de îndată ce neutralizați acest exces de aciditate luând după mese sau de îndată ce simțiți cea mai mică durere o jumătate linguriță de Magnesia Bisurata în puțină apă. Veți evita astfel, foarte adeseori, durerile cronice de stomac, câteodată grave și puteți mânca ce voiți fără frică de dureri digestive. Magnesia Bisurata se găsește la toate farmaciile și drogueriile cu prețul de lei 75 flaconul mic, sau format mare economic, lei 110.

Cum se evită ruperea ciorapilor?

Spălându-i des și cu atenție, dar nu cu săpun solid, ci muindu-le într'o soluție de fulgi de săpun LUX.

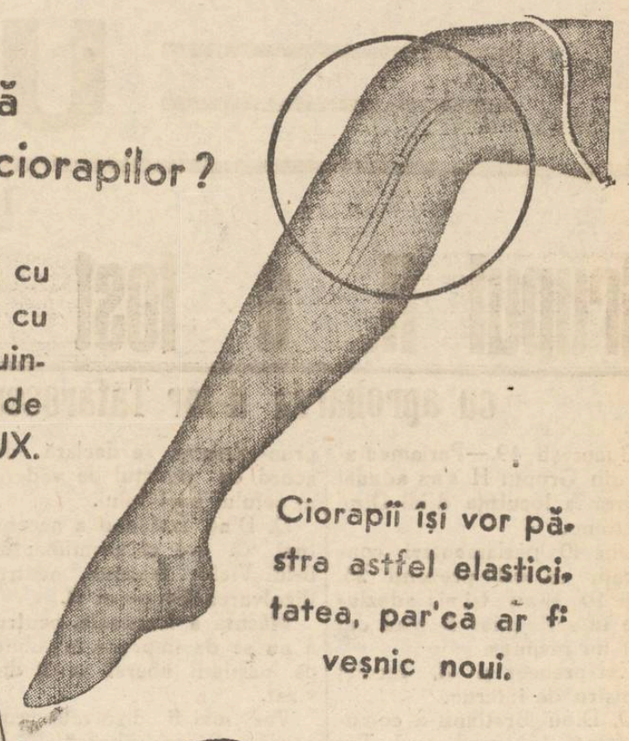

Ciorapii își vor păstra astfel elasticitatea, par'că ar fi veșnic noui.

Un ajutor anual de 18 milioane lei

pentru Spiridonia din Iași

Importante Investiții la proprietățile Spiridoniei

Ieri dimineață' epitropia Sf. Spiridon a primit o înștiințare telegrafică dela București, că fondurile promise pentru întreținerea clinicilor, au fost aprobate și că ele vor fi trimise cât mai curând la Iași.

Deocamdată — anunță adresa — se vor trimite 500 mii lei, iar peste câteva zile va sosi și restul aferent cotei, care acum s'a stabilit în mod definitiv la 18 milioane lei anual.

*

Deși spiridonia a trecut prin vremuri de criză, totuși conducătorii instituției au făcut lăudabile sforțări ca, atât spitalul central, cât și filialele sale, să fie cât mai bine organizate și îmbunătățite cu cele necesare.

Zilele acestea d. ing. A. O. Kieser, șeful serviciului tehnic al epitropiei, însoțit de d. V. Samson, secretarul serviciului, au inspectat și recepționat lucrările de construcție și renovare la colonia de vară dela Budachi-Cordon, la Spitalul din Galați, cum și la stațiunea balneară Slănic, toate proprietatea Spiridoniei,

Lucrările sânt executate în bune condițiuni, mai ales acelea dela Galați, cari se fac sub stricta supraveghere a d-lui medic primar, dr. Bazgan.

*

Noul hotel de la Slănic va fi gata în toamnă și va avea 6 etaje și 120 camere, toate înzestrate cu băi, calorifer și apă, iar mobilierul va fi făcut la cele mai renumite fabrici din țară. Clădirea va mai cuprinde un restaurant, un cazinou cu jocuri de noroc, săli de dans, sală de biliard, două biblioteci, precum și o sală mare de sport.

Intreaga lucrare va costa peste 20 milioane lei.

Deasemenea se duce o intensă activitate pentru terminarea restaurantului „regim", lucrare care se va termina la sfârșitul lunii August. Acest restaurant este construit pe o suprafață de 700 m. p., în locul vechilor bărăci situate lângă izvoarele apelor minerale și va conține 15 camere, împărțite după felul bolii fiecărui vizitator care va veni să-și facă cura la Slănic.

Restaurantul va mai conține: sală de dans, sală de biliard și o bibliotecă.

In ultimul timp, se simțea lipsa apei la vilele depe coastă și cari erau alimentate dela izvorul depe muntele Pufu.

Serviciul tehnic al Casei, a luat toate măsurile posibile și a dispus construirea unei stațiuni de pompare în dosul cazinoului, care va alimenta rezervorul dela Pufu, cu apa din izvoarele dela Dobru.

După cum se vede, stațiunea balneară Slănic-Moldova, a luat o dezvoltare care a întrecut cele mai optimiste prognosticuri, putând rivaliza cu orice altă stațiune similară, din țară și chiar din străinătate.

*

La spitalul central se fac deasemenea noi îmbunătățiri.

Deocamdată s'a început renovarea clădirii din str. I. G. Duca, (Muzelor) unde se află triajul.

Băile au fost renovate complect. S'au făcut apoi noi cabine și două săli cu băi de aburi, cele vechi nemai corespunzând cerințelor de azi.

VIRGIL G.

Condițiuni de admitere

în academia de muzică și artă dramatică „George Enescu" — Iași

Academia de Muzică și Artă Dramatică „George Enescu" din Iași, aduce la cunoștința celor interesați că potrivit prescripțiunilor regulamentare, înscrierile pentru candidații la examenele de admitere și reînscrierile studenților din anii precedenți, încep în ziua de 24 August și continuă până la 10 Septembrie.

Condițiunile de înscriere la toate specialitățile: extractul după actul de naștere, și certificatul de studii, plus taxa de înscriere și examen de admitere, în sumă de lei 520, plătită odată cu depunerea actelor și a cererii d înscriere.

Condițiile examenului de admitere: candidații la secțiunea instrumentală: (violina, violoncel, pian. flaut, oboe, clarinet, fagot, corn, trompeta și trombon, tuba), vor executa un studiu sau două din materia instrumentului ce doresc să urmeze studii ce bine înțeles le cunosc.

La secțiunea Teoretico-Pedagogică, la care se pregătesc candidații ce doresc a deveni profesori de muzică în învățământu secundar. Șefi de muzici militare. Șefi de Cor și Orchestră, etc. având și cunoștința unui instrument, se cere să aibă candidatul cunoștințe sumare de Teorie și Solfegii, dar mai ales „auz muzical", fapt care se constată de comisiunea examinatoare prin a cere candidatului să întoneze diferite sunete date.

Candidații ce doresc a deveni „Cântăreți de Operă" (Secțiunea Vocală), vor executa câteva cântece pe care le cunosc și la cererea comisiunei, diferite game.

Candidații ce doresc a deveni „Artiști de Teatru", Secția Dramatică, să recite două-trei poesii din autori cunoscuți, Eminescu, Coșbuc, Vlăhuță, etc., și să cetească la prima vizită o bucată aleasă de comisiune (poesie sau proză).

Nota: Relativ la certificatele de studii, facem observațiunea că se pot înscrie candidații cu ori câte studii ar avea—la ori care din specialități—secțiuni, — comisiunea având—potrivit regulamentului—latitudinea de a acorda dispensa de studii și vârstă, în aptitudini reale.

Candidații ce doresc a deveni profesori de muzică, trebuie să aibă absolvirea Liceului cu bacalaureatul, la înscriere, sau în timpul cât urmează cursurile academiei noastre (să-și termine liceul) dacă nu l'au terminat și să treacă și bacalaureatul.

Taxa de frequență pentru toate specialitățile, lei 3000 (trei mii) anual, plătibilă în două rate.

Taxa de reînscriere pentru studenții vechi, lei 220, pentru toate specialitățile, plus jumătate din taxa de frequență (1500)—prima rată—odată cu cererea de reînscriere.

Examenele încep, la 20 Septembrie, iar cursurile se deschid la 1 Octombrie.

Pentru ori ce lămuriri, doritorii se vor adresa Secretariatului academiei de Muzică și Artă Dramatică G. Enescu din Iași Strada Banu No. 10, prin carte postală cu răspuns.

Organizarea turismului la Iași

După cum se știe ministerul de interne a dispus ca în fiecare capitală de județ să se înființeze un oficiu de turism.

In baza acestei dispoziții s'a convocat la prefectura de județ o ședință specială pentru organizarea oficiului.

A participat și d. prefect Th. Zipa.

S'au dat delegațiuni d-lor ing. Ionel Țararu și Cernătescu cari să întocmească un raport cu propuneri și comunicări asupra liniilor de comunicații din orașul și județul Iași.

D-nii Caramiău și Stănică Cojocaru se vor ocupa de hotelurile și restaurantele ieșene, notând capacitatea fiecăruia.

Cu serviciul de propagandă și informațiuni au fost însărcinați d-nii: A. M. Frimuziarist și prof. Macarovici.

Informațiuni

x *Conducerea „frontului unic al funcționarilor particulari"* a lansat un apel către cetățenii Iașului, prin care le cere să-și facă cumpărăturile numai în orele legale de lucru, adica între orele 8—1 a. m. și 4—8 p. m. Aceasta, pentru a nu determina pe funcționari de a lucra peste orele reglementare.

x *Soc. „Armonia"* de ajutor reciproc a funcționarilor comerciali de fierărie și drogherie, face cunoscut membrilor săi că Duminică 21 crt. ora 16 va avea loc adunarea generală extraordinară, când se va face descărcarea vechiului comitet și alegerea nouei comisii interimare.

x Astăzi Vineri ora 21.15 la Radio București, fosta noastră concetățeană, D-ra Hilda Grünspan-Graur va cânta la piano propriași compoziție: „Suită românească".

x Primăria a dresat acte de dare în judecată d-lor C. Andriescu din str. Șipotel și Gh. Adam din cart. P. Bogdan, acuzați că au furat capace de la canalurile publice.

x Hahamul M. Lerman din str. Pantelimon, a reclamat la parchet că perceptorul comunal din acea circumscripție i-a ridicat unele obiecte pentru o datorie, fără a-i lăsa vreun proces verbal, și fără a-i fi făcut vreun avertisment.

x Cunoscutul rabin ieșan D. Ioel Aschenazi va ține o conferință mâine Sâmbătă 20 Iulie ora 5 p. m., în sinagoga Haim Hoffman (Tg. Cucu), tratând despre „Morala Talmudică". (Pesek).

x ADUNAREA A. C. I.—D-nii comercianți și industriași sunt cu insistență rugați a lua parte la consfătuirea dela „Asociația comercianților și industriașilor" (A. C. I.), de sub președinția domnului senator N. Gheorghiadi, care va avea loc Duminică 21 Iulie ora 10 jum. dim.

La ordinea zilei: modificarea și votarea noului statut, alegerea comitetului și discuțiuni în legătură cu interesele economice locale.

x Familia regretatului Iancu Rosenthal, mulțumește pe această cale tuturor celora, care sub diferite forme, au luat parte la durerea încercată.

x *Proces de viol*—Consiliul de războiu din localitate va judeca peste câteva zile procesul soldatului Iițic Weintraub din reg. 13 Inf.

In urmă cu câtva timp acesta a dezertat din unitate, plecând la Bacău. In grădina publică din acea localitate, Iițic Weintraub a violat pe fetița Tauba Goldștein, în etate de 12 ani.

Intristați: Zaharia Weiss soț cu fiice, fiu, gineri, noră, nepoți și întreaga familie au durerea să anunțe încetarea din viață a prea iubitei lor

GHISELA WEISS

în vârstă de 60 ani

Inmormântarea va avea loc astăzi Vineri 19 Iulie ora 3 d. a. Cortegiul funebru va porni dela locuința defunctei din str. Arcu No. 12.

x Dinți albi și sănătoși și gură parfumată se obține întrebuințând *Pasta, Praful și Apa de gură Odomenthol* care împiedică caria dentară, distruge microbii vătămători dând dinților splendoarea cuvenită. Depozit Farmacia Dr. Ratianu Cuza Vodă 48. Marcă depusă.

Prefectura Jud. Vaslui

în ajutorul populației înfometate

Vaslui—Domnul Gh. Râșcanu prefectul județului nostru, sesizat de lipsa de alimente în regiunile vasluene bântuite de secetă, a făcut un raport detaiel organelor superioare.

Dl. ministru subsecretar de stat M. Negură, a dispus de urgență acordarea sumei de un milion lei ca ajutoare populației înfometate din județul Vaslui, sumă care a și parvenit prefecturei locale.

Dl. prefect Gh. Râșcanu se va transporta personal în regiunile înfometate unde va distribui ajutoare populației. Grija pe care o are atât d. ministru Negură, cât și d. Gh. Râșcanu prefectul județului, pentru populația sătească a jud. nostru, merită toată recunoștința populați ei vasluene.

Calex

Mițu Fruchț

Sportul ieșan încearcă o simțită pierdere, prin moartea prea timpurie a lui Mițu Frucht unul din pionerii sportului local.

Asociația „Macaby-Hacoah" are durerea de a pierde un membru devotat.

Mițu Frucht, care până în ultimul timp, a activat intens, ca jucător și căpitan al echipei de foot-ball, fiind campion la probele de viteză, gimnast și un bun instructor, a încetat din viață în urma unei scurte suferinți.

Prin moartea lui Mițu Frucht, sportul ieșan, și în special Macaby-Hacoah, pierde un element de valoare. SEMM.

Ceferiștii se agită

în chestia plății primelor

Asociația ceferistă „Stația" regionala Moldova, a ținut ședință sub președinția d-lui Eugen Pondichi.

Au luat cuvânt d-nii Eug. Pondichi, Ștefan Darie, Marcel Giosanu, Handarache-Buhăești, Braitenfeld-Cuza-Vodă, ș. a.

Vorbitorii au arătat că direcțiunea generală a căilor ferate a hotărât să reducă primele la personalul de tură și suprimarea lor complectă la un mare număr de funcționari. Asoc. „Stația" va face intervenții uni în acest sens, iar în cazul când nu se va obține rezultatul dorit, va fi convocată o mare adunare de protest în Capitală.

S'a mai discutat despe chestiunea concediilor, după care adunarea a luat sfârșit.

*

Din cauza unor neînțelegeri avute cu șeful gării dela Chitila-Triaj, — d. Gh. Teodorescu preș. general al asoc. „Stația" și-a înaintat demisia.

Regionala locală a „Stației" a trimis d-lui Teodorescu o telegramă de solidarizare.

„DACIA-ROMANIA"

Societate Generală de Asigurare

Capital Social Lei 60.000.000.— deplin vărsat

Fond de garanție la 31/12/934 Lei 400.084.306.— deosebit de plus valuta imobilelor

oferă asigurări în condițiunile cele mai avantajoase contra incendiului, grindinei, accidentelor, furtului, viață, populare, cu tragere la sorți etc.

Reprezentanța Generală: Iași Str. Academiei 1

TELEFON No. 170 (PIAȚA UNIREI)m.

P. S. — Scrieți-ne Vă rog o c. postală sau ne telefonați, la vizită

Se anunță onoratei clientele că

magazinul de lână și bumbace

fost până la 12 Iulie 1935 cu emblema la WALDMAN din str. Anas. Panu 35, Hala, proprietar A. KAUFMAN

S'A MUTAT în str. Cuza Vodă 7

(vis-a-vis de fosta Prefectură de Poliție)

Permanent asortat cu toate articolele de lână pentru croșetat pooi-cwere de damă și bărbătești marca „Pingouin"-Franceză, - cu specialitățile Angora Sibirien bucle, Ecossais, Roi, Mondaine, Thermolin Suisse etc. Perine și covorașe desenate pe canva și etamină, Bumbac pescăresc cu Kgr. precum și toate articolele de mercerie. PREȚURI EFTINE

Grădina POMUL VERDE

Astăzi Vineri 19 Iulie

Debutul marelui MIHALESCO

Ultimul Dans

P. S.—Reprezentațiile au loc și în timp de ploaie, grădina fiind bine acoperită.

Marea Colectură a Loteriei de Stat

Credința

din Iași—Str. Lăpușneanu No. 20 — anunță numeroasa sa clientelă că a pus în vânzare lozurile clasei 2-a, cu tragerea la 15 August și roagă jucătorii care pleacă în vilegiatură-concediu să binevoiască a-și scoate de pe acum lozul, spre a evita remiteri prin poștă sau corespondență.

Chișinău

DEPOZIT DE TAPETE

Ș. GOLDENBERG

Str. Regina Maria No. 42

colț cu Alexandru cel Bun

a primit cu ocazia sezonului un mare transport de *tapete* desenuri moderne cu *prețuri eftine.*

AZI LA SIDOLI

Pe lângă filmul cu

Shirley Temple

și **Ofițerul de bord**

cu prețurile obișnuite de cinema, Trupa de Revistă 20 persoane, decoruri și orchestră proprie, joacă marele succes

Ah!! Ah!

Luna Bucureștilor

în frunte cu Dan Demetrescu de la „Cărăbuș", Piu Mironescu de la „Alhambra" Miss Paris—Annie și S. Siomin, Obreja Husar, Pronea

Nevralgiile, durerile de cap cele mai rebele, le înlăturați imediat cu Noval.

PREPARATOR-SPECIALIST meditează serios și individual elevi (e) pentru: corigențe, capacitate, examene particulare și admiteri în licee, asigurând reușita. Condițiuni avantajoase. ȘTEFĂNIU

Str. Semnului 5 or n St. Andrei

PERDUT Buletinul Biroului Populației Iași No. 8459 din 10 Mai 1921 pe numele Ignat Constantin zis Levint din str. Nicolina 95.

Cine îl va găsi și va uza de el și nu-l va depune autorităților polițienești va suferi consecințele legei. Acest buletin se declară nul.

Primenește sângele, întărește mușchii, nervii, oasele și întreg organismul. Deschide pofta de mâncare, ajută digestia, dând putere și vigoare.

La dureri reumatice, luați Noval.

ULTIMA ORĂ

In partidul liberal

Grupul H. a fost dizolvat

cu aprobarea d-lor Tătărescu şi Victor Iamandi

Bucureşti 19.—Parlamentarii din Grupul H s'au adunat aseară la locuinţa d-lui Dinu Brătianu.

Din 40 parlamentari convocaţi, au fost prezenţi 25. Alţi 10 şi-au trimis adeziunile în scris; iar 5 n'au dat nici un răspuns.

Era prezent şi d. Inculeţ ministru de interne.

D. Dinu Bratianu a comunicat că, în acord cu d. Tătărescu, a decis dizolvarea tuturor grupurilor din partid. A cetit o scrisoare în care d. prim-ministru se declară de acord cu punctul de vedere al şefului partidului.

D. Dinu Brătianu a accentuat că are şi asentimentul d-lui Victor Iamandi, pentru dizolvarea Grupului H.

Măsura a fost luată, pentru a nu se da impresia în public că partidul liberal ar fi divizat.

Vor mai fi dizolvate grupările „Păreri libere", I. G. Duca", „Tineretul liberal" şi gruparea din jurul ziarului „Românul".

D. general Zotta a specificat că Grupu H. aprobă dizolvarea, însă doreşte să se precizeze că faptul acesta nu se produce din cauza atacurilor care s'au adus prin presă contra Grupului.

Aseară, s'au întrunit d-nii miniştri Inculeţ, Sassu şi dr. Costinescu. Ei au chemat pe d. I. Ghiaţă prefectul jud. Ilfov, şi i-au cerut o serie de relaţiuni, în legătură cu acuzaţiile ce i se aduc. Incă nu s'a luat nici o hotărire.

Statul român a cumpărat

un submarin italian

Buc. 19. — „Curentul" anunţă că s'au încheiat tratativele duse în Italia, pentru comenzi necesare marinei noastre militare.

S'a şi cumparat un submarin, de tip modern, care va fi adus la Constanţa în cursul lunii August. O comisiune va pleca în Italia să recepţioneze submarinul.

Excrocheria de 25 milioane

Situaţia delicată

a chestorului Călătorescu

Bucureşti 19.—Până acuma, Vasilescu a tăgăduit că ar fi împărţit cu cineva suma de 25 milioane lei.

Ieri, Vasilescu a început să facă mărturisiri şi a recunoscut că a dat 4 milioane lei chestorului Călătorescu.

Parchetul a făcut ieri descinderi la unele bănci şi case particulare.

Excrocii Vasilescu şi Nacht au făcut apel la Camera de punere sub acuzare, în contra arestării lor.

D. ministru Inculeţ a avut ieri o nouă convorbire telefonică cu d. Tătărescu, în această afacere. D. Tătărescu a accentuat din nou că afacerea nu interesează guvernul şi că e de resortul strict al justiţiei.

Renta falsificată

In chestiunea titlurilor de rentă falsificate, Ministerul de Finanţe anunţă că s'au găsit false numai 3 titluri ale împrumutului de înzestrare, în valoare de 60,000 lei.

Se fac cercetări.

Accident de aeroplan

la Buzău

Doi ofiţeri uşor răniţi

Buzău 19. — Aseară, căpitanul aviator Nae Rădulescu, având ca observator pe Lt. Mocancea, au făcut un zbor cu un aeroplan „Potez".

La aterisare, avionul a capotat şi s'a sfărâmat. Cei doi ofiţeri au fost răniţi uşor.

O nouă performanţă
a lui Bâzu Cantacuzino

D. Bâzu Cantacuzino a plecat ieri dela Bucureşti la Praga, parcurgând distanţa în 5 ceasuri.

Acolo a luat pe bord pe dna Marta Bibescu şi s'a înapoiat la Bucureşti. A zburat noaptea peste munţii Carpaţi, la o înălţime de 3000 metri, executând un raid îndrăzneţ, în condiţiuni excelente.

x *Sfaturi practice* în arta fotografică, vă stau la dispoziţie gratuit la renumitul specialist din Cernăuţi FOTO-MIMOSA str. Cuza Vodă 7.

Un ieşan din America

lasă o moştenire de cinci miliarde lei

La Montreal (America) a încetat din viaţă un anume Iancu Trifu, originar din satul Belceşti jud. Iaşi.

Acum 30 de ani, el şi-a părăsit nevasta şi copila, plecând în America unde şi-a agonisit o avere colosală.

Intre timp soţia lui Trifu s'a stabilit la Galaţi, în Bl. Catargi 38, impreună cu fica ei Aglaia.

Zilele trecute Iancu Trifu murind la Montreal, a lăsat copilei sale, moştenirea fantastică de 50 milioane dolari (5 miliarde lei).

Moştenitoarea, anume Aglaia Bejenaru a început să facă formele necesare pentru a primi suma.

Dar se ivesc complicaţiuni. O dră Aneta Vasiliu din Cernăuţi pretinde că şi ea este fiica lui Trifu şi revendică moştenirea.

Rămâne de văzut cum se va soluţiona cazul.

INFORMAŢIUNI

x *Am relatat că d. dr. Manolescu Strunga a hotărât să cedeze statului moşia şi băile Strunga, pentru a se înfiinţa acolo o universitate agricolă.*

In legătară cu acest proect, ziarul „Credinţa" pretinde că pentru donaţia sa d. Manolescu-Strunga ar cere o rentă viageră 800.000 lei anual.

x La comisia 3-a s'a depus o bucăţi de americă (vreo 7 metri), două pălării bărbăteşti şi o pereche de pantaloni, găsite în curtea primăriei.

x Din Bucureşti se anunţă că Conferinţa ministerială dela Iaşi se va ţine între 15 şi 20 August.

x Marea noastră tragediană d-na Agatha Bârsescu se află în viligiatură în staţiunea Zizin din Ardeal.

D-na Bârsescu e în bună stare de sănătate şi se va reîntoarce în Septembrie la Iaşi, reluându-şi ocupaţiile.

x Din cercurile naţional-ţărăniste se asigură că toate pedepsele aplicate învăţătorilor ţărănişti dela Iaşi, vor fi ridicate.

Sumele reţinute, vor fi restituite în contul celor ce au aplicat amenzile.

x Mâine seară are loc la Ateneul din Tataraşi, un frumos bal organizat de tineretul georgist din localitate.

S'au pregătit numeroase distracţii (ruletă, concurs de dans, etc. care vor delecta publicul asistent.

Balul va fi patronat de d. C. Toma.

x SPECTACOLE — Astăzi Vineri, Sâmbătă şi Duminică, continue să se reprezinte cu succes la „Sidoli", în pauzele de cinema, antrenanta revistă „Ah! Ah! Luna Bucureştilor".

Programul de cinema cuprinde „Aventurile unei ietiţe" cu Schirley Temple.

Preţurile de intrare au fost menţinute reduse.

x Vaidiştii au decis să scoată un nou oficios la Cluj. Ziarul se va numi „Patria Romînă" şi va fi condus depr. Man.

In Capitală
ziarul „Opinia" se găseşte de vânzare
la toate chioşcurile principale.

x Aseară a plecat la serbările navale din Constanţa o delegaţie cu steagurile regimentelor de artilerie anti-aeriană şi aviaţie din Iaşi.

x D. prof. I. Polez, în fruntea unei delegaţii de industriaşi ieşeni, s'a prezintat dlui ministru dr. Costinescu, şi a cerut să se facă dreptate Iaşului industrial şi comercial.

x Tot ce poate fi mai higienic în toaleta gurei şi danturei sunt preparatele dentifrice DENTOL WERNER. Elixir, pasta şi praf de dinţi. Preparat de Farmacia Werner Iaşi. 15

x **D-na Ana Capşa a succombat.** — Am relatat accidentul de automobil al locot. Const. Capşa, în jud. Bacău.

D-na Ana Capşa, soţia ofiţerului, care a fost grav rănită, a încetat din viaţă. Victima, născută Buicliu, s'a măritat acum cinci ani. Corpul neînsufleţit a fost transportat la Botoşani, unde se va face înmormântarea.

x Apă de Slănic, din toate isvoarele, zilnic proaspătă, se poate procura de la Farmacia Epitropiei Sf. Spiridon din Iaşi str. I. C. Brătianu, cu 17 lei sticla mare.

ISPRAVA
unui comisionar

El e acuzat că a dispărut cu banii trimeşi unor comercianţi din Iaşi

Bălţi 19.—La parchetul local s'au primit o serie de reclamaţiuni împotriva comisionarului L. Gleizer. Acesta primise dela câţiva negustori din oraş diverse sumi de bani, pentru a le duce unor comercianţi din Iaşi. Or comisionarul, şi-a însuşit banii şi ar fi dispărut.

Se cercetează.

Ancheta
asupra incendiului
dela depozitul Râşcanu

Autorităţile poliţieneşti, împreună cu d. procuror Culianu, continuă cercetările cu privire la incendiul dela depozitul de mărfuri Râşcanu.

Se caută a se stabili precis dacă focul a fost pus, precum indică unele prezumţii ale anchetatorilor.

CONDAMNAŢI
pentru comunism

Consiliul de războiu din localitate a judecat în şedinţa de azi dimineaţă, procesul tinerilor Herşcu Iosef şi Zissu Iosef din localitate, acuzaţi de agitaţii comuniste.

In urma rechizitorului d-lui comisar regal cpt. Twers, inculpaţii au fost condamnaţi la câte 5 ani închisoare şi 3000 lei amendă.

Acelaş Consiliu a desbătut şi cazul d-lui Herşcu Cernes cunoscutul proprietar de maşini din Piaţa-Unirei, — trimis în judecată pentru port ilegal de armă.

El a fost condamnat la 2000 lei amendă.

Şi-a ucis nevasta

pentrucă o bănuia de infidelitate

Chişinău 19. — Locuitorul Ivan Axinte din com. Lozova (jud. Lăpuşna), întorcându-se dela munca câmpului, a constatat că în lipsa lui de acasă, soţia sa a dat naştere unui copil de sex femenin.

Săteanul s'a apropiat de patul unde era culcată lehuza şi a ucis-o, tăindu-i capul cu o coasă.

La cercetări, Ivan Axinte a declarat că a comis crima, deoarece este încredinţat că soţia l-a înşelat, întrucât el era incapabil să facă copii.

Generalul Condylis

cere readucerea ex-regelui George

Atena 19.—Generalul Condylis, vice-preşedintele guvernului, a sosit din străinătate.

D-sa a declarat că restauraţia monarhică e absolut necesară, pentru liniştirea şi normalizarea ţării. Poporul şi armata, în imensă majoritate, doreşte restabilirea domniei legitime a ex-regelui George.

Zvon dezmintit

despre un atentat contra regelui Boris

Sofia 19. — Se dezminte oficial zvonul înregistrat de ziarele franceze, cum că s'ar fi încercat un atentat împotriva regelui Boris.

Ancheta asupra bandei de criminali din Cernăuţi

Presupuşii asasini ai ghicitoarei Macoveski

D. comisar Iuliu Popovici din Cernăuţi a sosit la Iaşi în vederea clarificării crimelor asupra cărora au dat amănunte asasinii arestaţi zilele acestea la Cernăuţi. Banda condusă de Gheorghe Luca zis Brânzău a comis asasinate şi jafuri în diverse oraşe din ţară.

Se crede că ei ar fi şi autorii crimei săvârştte asupra bătrânei ghicitoare Elisabeta Macoveschi din Iaşi. Dar până acum nu s'a putut stabili ceva precis în această privinţă.

ŞTIRI POLIŢIENEŞTI

Incercare de jaf

la o biserică din localitate

D. Ion Simionescu din str. Berăria-Veche, a reclamat gardianului public, că a văzut doi necunoscuţi dând târcoale bisericii din str. Păcurari 126.

Gardianul public făcând o revizie în biserică, a constatat că geamurile erau sparte, însă nu s'a furat nimic.

— A fost condus la comisie un tânăr găsit pe strada Ornescu cu câteva sticle de băuturi spirtoase, dela cârciuma Avram Coniver (str. Elena Doamna 40).

Tânărul a declarat că se numeşte Anton Lupu şi e din Tg. Neamţ. Dânsul spune că e militar şi acum se află în concediu, însă n'are nici un act la el.

— D. Vasile Vasilescu din str. I. C. Brăteanu 99 s'a plâns poliţiei, că i s'a furat îmbrăcăminte şi încălţăminte.

— Un furt de încălţăminte îmbrăcăminte şi bani s'a comis la femeia Ecaterina Gogonici din serviciul dlui Baldovin (str. Rafail 4).

— A fost arestat pungaşul de buzunare Ion Arsur, fără domiciliu stabil, urmărit pentru furturi.

— A fost condus la comisie Iosub Leifeld din str. Smârdan 32, găsit pe stradă cu o pielicică de lutru, de proveniență suspectă.

— Deasemeni s'au găsit lucruri de proveniență suspectă, la Margheliţă Cuniţa din str. Ciurchi 55.

REP

ALEGEREA
de la Mehedinţi

Rezultatul alegerii parţiale de senator de la Mehedinţi este următorul:

D. Rădulescu - Mehedinţi, nat.-ţărănist, 6427 voturi, ales.

D. Traucu-Iaşi (frontul constituţional) 4424 voturi; d. Ilie Mihail, argetoianist 3835 v. şi d. Aurel Vlad vaidist, 2788 voturi.

La o secţie de vot, d. Trancu a fost insultat de agenţi electorali. D-sa a trimis telegrame de protest M. S. Regelului şi primului-ministru.

x **Contra durerilor musculare, articulare, sciatice** de natură reumatică sau gutoasă, întrebuinţaţi **Frantz-brandwein Mentoformic Dr. Ratianu** aprobat de Consiliul sanitar Superior. Alină durerile redând buna dispoziţie. Depozit Farmacia Dr. Ratianu Iaşi, Cuza Vodă 48.

82 I. C. Brătianu **AUR**
cumpără
plătind cel mai bine

Nicăieri mai bine — Nicăeri mai eftin
Nu puteţi cumpăra articole de manufactură, stofe şi mătăsuri, ca la noul magazin
FRAŢII BARASCH
STR. CUZA VODĂ 50 (lângă Micul Paris)
care s'a dovedit că este cel mai asortat şi cel mai avantajos magazin

Dr. M. Segal
Fost asistent la clinicile Prof. Dr. Grossmann şi Dr. Halle din Berlin
Boli şi Operaţiuni de Nas, Gât şi Urechi
ELECTROTERAPIE
Băi de lumină pt. cap şi gât
Iaşi, Ştefan cel Mare 68 (casele Daniel)
Consult 8-10 a. m. şi 3-7 p. m.
Telefon 560

Balneolog Confirmat
Dr. Albert Ficler
Medic-Şef de spital în Bucureşti, consultă la
BĂILE VATRA-DORNEI
STR. REG. FERDINAND 40
Casa Kliper
peste drum de Farmacia „Steaua"

DOCTOR
A. Socolovschi
fost asistent la Spit. Colentina (Bucureşti)
Specialist în boli şi operaţiuni
de NAS, GÂT şi URECHI
Inhalaţie cu ozon (electr.)
electroterapie, raze, curente de înaltă frecvenţă
Cons. 8½--9½; 12--2; 4--7
Iaşi, str. Cuza Vodă 42

DOCTORUL
R. DAMSKER
Str. Ghica Vodă No. 32
MEDICINA INTERNA, SIFILIS ŞI GENITO-URINARE
Diatermie şi băi de lumină
între 8—11 şi 3—7

DOCTOR
SOLO SCHREIFEL
Specialist BOLI DE PIELE Venerice, syfilis
Diathermie
Raze Ultra Violete
consultaţii şi tratamente
8—10 dim. şi 2—9 seara
Duminica între 8—1 dim.
Str. Anastasie Panu 70
(vis-a-vis de Palatul Administrativ)

Săptămâna eftină la CRISTAL
CUZA VODA 83
Palat Braunştein
MARI REDUCERI DE PREŢURI

Cumpăr şi vând Metale, fontă, fier vechi etc.
printr'o c. p. viu la domiciliu ELIAS AVRAM
Stradela Muzicei No. 11 (prin str. Smârdan)

Pentru sănătatea ochilor Dvs., adresaţi-vă numai magazinului de specialitate

Optica modernă ARGUS
IAŞI, --LAPUŞNEANU 43
vis-a-vis de Hotel Palace
CALITAŢI SUPERIOARE
PREŢURI MODERATE

La dureri efect sigur cu DALIN

x Inainte de plecaţi la băi nu uitaţi să vă abonaţi la „Opinia".

ÎN PUSTIU.

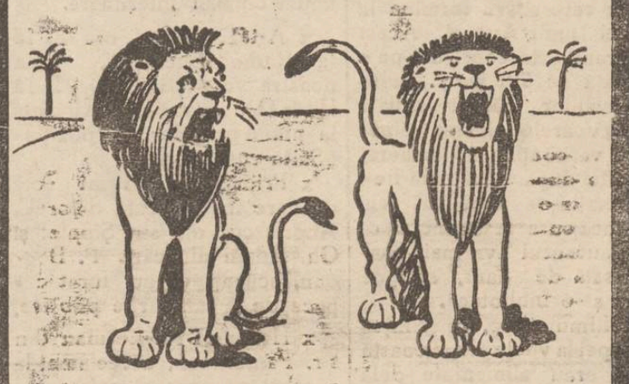

NU MAI URLA VASILE, PENTRU O MĂSEA STRICATĂ, CĂ GONEŞTI VÂNATUL. IA O „TESTA" CĂZUTĂ DIN AEROPLANUL CURSA, BUCUREŞTI - PARIS - TIMBUCTU ŞI ÎNCHIDE PLISCUL.

ANUL XXXI No. 8480

ABONAMENTE

Lei 350 . . . . pe un an
„ 180 . . . . „ 6 luni
„ 90 . . . . „ 3 „
„ 1000 . . Instituții publice

ATELIERELE TIPOGRAFICE
IAȘI. — STR. LĂPUȘNEANU 37

Telefoane { Redacția 391 / Administrația 394 / Serviciul de noapte 367

1 LEU

OPINIA

Ziar popular cotidian

DUMINICA 21 IULIE 1935

SERIA 61-a

BON
No. 44
OPINIA
PREMII GRATUITE

Cinstea popoarelor

Englejii cari stăpânesc lumea, au tradiție de cinste ce domnește de veacuri. Japonezii cari stăpânesc extremu orient, au de asemenea tradiții milenare ca și englezii. Tradiția Japonezilor, unde aristocrația se sinucide prin harekiri pentru onoare, nu o înțelegem noi Europeni,

Cinstea în Anglia sau Japonia este o tradiție, un simbol al întregului popor, căci există în toate păturile sociale. *Iar exemplele bune pleacă de sus în jos.*

In Franța, Germania, Italia, Belgia, Elveția, Olanda, Jugoslavia, Cehoslovacia, Turcia etc. adică acolo unde vedem democrația, am constatat cum aceste popoare țin ca cinstea să se vadă tot de sus în jos, adică începând cu șeful de pe scara erarhică. Nu voi cita exemple unde poporu, din toate aceste țări, a cerut darea în judecată a miniștrilor și prim-miniștrilor. Și justiția a condamnat fără cruțare pe vinovați *ori cât de sus puși au fost.* Știm cu toții că chiar Președinți ai Republicei Franceze au trebuit uneori să demisioneze din cauză că vre-un nepot s'a compromis.

Greșala în țări de ispravă, nu se iartă. Mușamalizarea nu există. *Forța morală a acestor țări este pedeapsa aplicată de sus în jos.*

Oare tot așa este și la noi în România? Oare în țara noastră conducătorii au fost chee de biserică? De ce atâtea cazuri au rămas nepedepsite? Și toată lumea cunoaște multe, foarte multe cazuri în cei 30 ani din urmă. De ce n'avem curajul celorlalte țări? Este oare lașitatea noastră? Dacă cumva nu-i așa, atunci trebue să reacționăm cu vigoare și cât de repede...

*

Să nu credeți că aș face aluzie la excrocheria de 25 milioane ce ne preocupă acuma! Este o mare îndrăzneală dacă cu gândul macar am face aluzie la onorarul de avocat (legal și dezinteresat) al Domnului vice-președinte al senatu u !!

Numai Vasilescu și Nacht sunt singurii vinovați, adica veșnicul acar Păun!

V. TEODOREANU
Profesor

Flota engleză se pregătește...

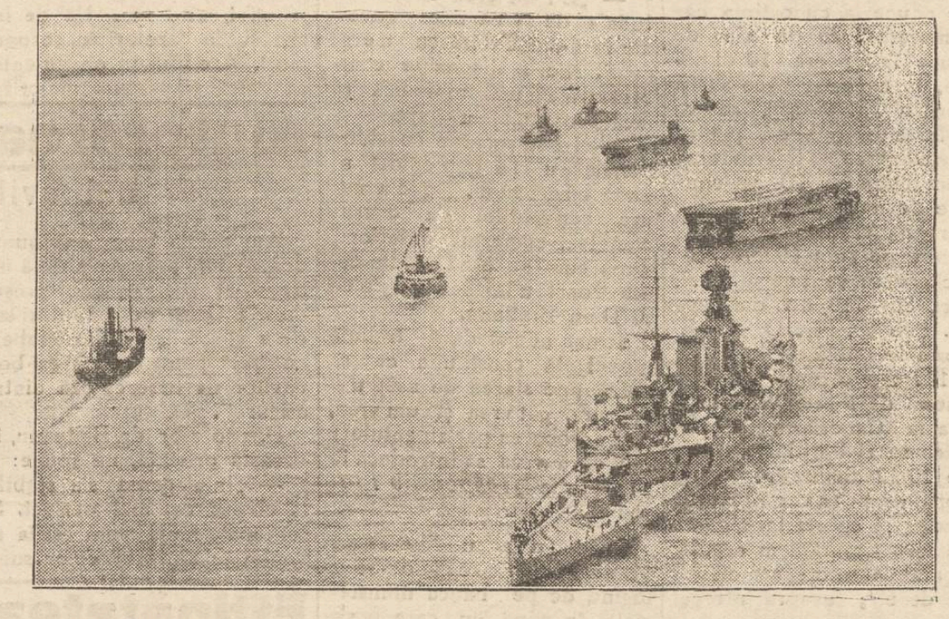

La coasta Angliei, între Wight și Portsmouth, s'a desfășurat marea paradă navală, în fața regelui George. Au asistat un milion și jumătate de oameni, care priveau de pe țărm defilarea vaselor de război.

In vederea acestei părăzi navale, au venit bastimente engleze dela Malta și Suez, care de 17 ani, adică dela război, n'au mai fost în patrie. In total au defilat 200 vase cu tot arsenalul lor militar.

In cliseu: un grup de vase engleze, care au luat parte la marea paradă militară.

Moda de a pleca la băi

este destul de veche

E sezonul când lumea pleacă la băi. Și mulți cred probabil că acest obicei este de dată destul de recentă. Ei bine, cei ce au această credință, se înșeală.

Moda de a pleca la băi e veche; e chiar foarte veche. Istoricul francez Jean Ducas relevă documente din vremea romanilor, din anii dinainte de Christos.

Astfel dintr'un document din anul 103 (înainte de Christos) rezultă că un patrician Casius Herenius a plecat cu toată suita într'o localitate Dopate, spre a face „băi pentru tămăduirea picioarelor".

Din alt document din anul 71 Hristos, se constată că aristocrații dela Roma se duceau la o stațiune de pe malul Tibrului, unde era un izvor miraculos. Domnea credința că apa acelui izvor menține frăgezimea trupului și calitefelează tenul.

Izvorul era păzit în permanență, pentru ca apa să nu fie otrăvită sau consumată de sclavi și plebei. Apa miraculoasă era rezervată numai pentru nobilime.

In sfârșit din alt document, cam din aceiaș epocă, reiesă că populația Romei știa intuitiv despre binefacerile razelor solare. Astfel documentul spune că „în epoca anului când soarele era mai terbinte, oamenii se prăjeau în soare aproape în trupul gol, spre a fi mai voinici și mai rezistenți pentru lupte și jocuri".

Se vede clar deci, că și în vremea ceia, în timpul verii, lumea pleca la băi și făcea plajă. Nici măcar în această privință nu sântem inovatori!...

Vom putea zbura în alte planete?

Invenția motorului solar — Soarele va mișca toate mașinile

Inginerii Giovanni Andri și Daniele Gasperini au inventat primul motor solar. Motorul atrage printr'un sistem special de lentile, căldura soarelui și această căldură este transformată în energie.

Noul motor solar a fost experimentat și a dat cele mai bune rezultate. După părerea specialiștilor, e destul de aproape timpul când soarele va mișca toate mașinile de pe pământ. El va pune în funcțiune toate fabricile și uzinele; automobile, vapoare trenuri și aeroplane.

Energia astfel dobândită fiind aproape gratuită, produsele fabricate se vor putea ieftini considerabil. Invenția va însemna astfel o adevărată revoluție tehnică și economică.

Dar nu numai atât.

Motorul solar va permite mai devreme sau mai târziu realizarea acelui proect care mai este socotit de unii ca utopie: proectul de a zbura în alte planete. Inginerii au și întocmit planul aparatului pentru zborurile inter-planetare.

Avionul va fi ermetic închis și va avea un motor special pus în mișcare prin energia dobândita dela soare. In timpul zilei un acumulator puternic va aglomera caldura solară, care va fi folosită în timpul zborului de noapte. Avionul nu va avea nevoe deci nici de benzină, nici de uleiuri, nici de electricitate. Zborul se va face numai cu energie solară.

In felul acesta zborul inter-planetar nu mai pare o imposibilitate. Realizarea proectului depinde numai de timpul și mijloacele necesare pentru perfectionarea invenției motorului solar. Evident, acest lucru mai cere multă sforțare și multe sacrificii.

Știința însă ne anunță în mod sigur că zborul spre alte lumi nu mai este o himeră.

Dacă nu noi, atunci urmașii noștri vor ajunge vremea când vor putea zbura în alte planete. Și ei vor spune poate: „Plec în vilegiatură în Marte sau în Lună", tot așa cum spunem noi astăzi: „Mă duc la Slănic sau la Dorna".

Și poate că în alte planete, lumea va fi mai frumoasă și viața mai ieftină decât pe pământul nostru!..

Ziarul cu minciuni

— La New-York a apărut un ziar curios intitulat „Ziarul minciunilor". Gazeta publică numai știri născocite și reportaje fanteziste, însă compuse în așa fel încât dau impresia realității.

Interesant este că ziarul apare zilnic, ceiace dovedește că redactorii lui posedă multă imaginație. Și alt amănunt curios este că gazeta a găsit numeroși cetitori. Publicul se amuză cu minciunile și inventiile ziarului.

Kermesa Sindicatului Ziariștilor

Peste câteva zile va avea loc în grădina Copou *kermesa anuală* organizată de *„Sindicatul Ziariștilor Profesionișți"* din Iași.

Comitetul de organizare face intense pregătiri pentru reușita kermesei la care se rezervă nenumărate surprize publicului.

Din toată lumea

Dempsey și restaurantul lui. — Am relatat că Jack Dempsey, fostul campion mondial de box, și-a deschis un restaurant la New-York. Cheltuind cu fosta lui soție, artista Taylor, aproape toată averea agonisită în cariera-i de boxeur, Dempsey s'a văzut nevoit să-și găsească o ocupație. Și și-a amenajat un restaurant.

Localul este frecventat în special de sportivi, care păstrează multă admirație pentru ex-campionul de box. Spre a-și atrage această clientelă, Dempsey organizează în restaurant diverse concursuri originale.

Astfel într'o zi a aranjat un concurs pentru prinderea farfuriilor. Persoana care a prins din zbor cele mai multe farfurii, a căpătat un abonament gratuit pe o lună la restaurant.

Zilele trecute s'a organizat alt concurs, pentru a bea berea din butoiu, ținând butoiul în mâni deasupra gurii. Au luat parte la acest concurs cei mai voinici sportivi din New-York, precum și un public numeros, care a urmărit spectacolul cu mult interes.

In felul acesta restaurantul lui Dempsey a ajuns cunoscut și face afaceri bune.

In fiecare zi, cu parașuta. — Cazul aviatorului Bernard Skimer din Sydney (Australia) provoacă senzație. Intr'adevăr, numitul aviator face isprăvi care uimesc lumea.

In fiecare dimineață, Skimer face o plimbare cu avionul. In aeroplan își ia cafeaua și citește ziarele. Apoi se aruncă cu parașuta dela o înălțimea de câteva mii de metri.

Aviatorul Skimer a repetat această ispravă de 240 ori până acum. Niciodată nu i s'a întâmplat vreun accident, deoarece parașuta lui posedă un mecanism special pentru deschidere automată.

Îndrăznețul pilot a declarat că va continua zilnic aceste plimbări aeriene și lansări cu parașuta, întrucât îi procură o deosebită plăcere.

Omul cel mai gras din Franța a incetat din viață la Paris. El se numea François Reymond și avea 53 ani.

Reymond era de proporții intr'adevăr uriașe: înălțimea de doi metri și 46, iar greutatea de 257 kilograme. Din cauza trupeșiei, n'a putut pleca decât cu trăsura deschisă, întrucât nu încăpea nici în tren și nici în automobil.

La masă, Reymond mânca cât zece persoane. In repetate rânduri a încercat să ție dietă, spre a slăbi. Insă n'a izbutit să piardă măcar un singur kilogram.

Reymond a primit propuneri să apară la circ și să turneze un film. Dar a fost nevoit să refuze toate ofertele, deoarece orice efort îl obosea și-l făcea să cadă într'o stare inertă. Dealtfel uriașul a sucombat subit, sufocat.

Actualități ieșene

In plină vară

Au revenit căldurile! In anumite ore ale zile, plimbarea pe Lăpușneanu a devenit insuportabilă. Din astfalt au început să se degajeze acele emanațiuni bituminoase, cari te strâng de gât, te înăbușe, îți îneacă glasul, și-ți dau o teribilă... sete.

Cercetați numai, pe la bodegi, valurile de șprițuri ce se consumă în această epocă.

Femeile au pierdut nimbul acela trandafiriu, țesut parcă din lumină și parfum care primavara stârnește amoruri ideale.

Sub rochiile subțiri și transparente, rotunzimile armonioase, ale trupurilor se afirmă tot mai plastice și mai provocatoare. Buzele roșii, violent, sunt veșnic întredeschise din cauza dificultății de a respira. Pielea ușor umedă, e mumită de soare și de praf, iar ochii sunt leneși semi-închiși, obosiți de căldură.

Femeea de vară e ca o tuberosă morbidă sau ca un crin erotic, e femeia care-ți inspiră o tragedie în versuri. Și femeia aceasta de vară a început să se etaleze, sfidându-ne cu frumusețea ei, în fiecare seară, prin grădini și pe trotuare. Și când scriu *trotuare*, nu mă gândesc la nimic rău. Ce sunt vinovat dacă în Iași, cofetăriile și berării scot mesele pe trotuare, când n'au grădini, pe cari să le pună la dispoziția dornicilor de trufandaua sezonului: răcoarea! De altfel sunt și o mulțime de grădini deschise.

Prin centru, prin Păcurari, Tătărași, Nicolina, Copou și mai departe, Vidrașcu și Breazu, trecă orul e cu insistență urmărit de acordurile țipătoare ale orchestrelor, de aroma cimbrului fleicilor, de mirosul puternic de usturoi al mititeilor, de chiotele de plăcere, care vin din misterioasele boschete...

La Iași, viața... în aer liber, se deșteaptă odată cu venirea verei.

Șiruri de trăsuri încărcate cu bagaje se îndreaptă spre gară.

Știți că viața este extraordinar de scumpă, și că nu se mai poate trăi? Poate; dar de cunoscut nu se cunoaște.

In stațiunile balneare și climaterice, de pe acum nu se mai găsește nici un adăpost. Toate au căzut pradă rapacității vilegiaturiștilor.

Fiindcă—suntem în plină vară!..

G. B.

Cota de 44% distruge exportul nostru

Aplicarea cotei de 44 la sută asupra importului, a provocat măsuri identice din partea statelor cu cari avem relațiuni comerciale.

Astfel Germania nu permite intrarea mărfurilor românești, până nu se achită dinainte taxa similară de 44 la sută.

Din această cauză, mulți exportatori români, au trebuit să-și oprească în arum mărfurile spre Germania.

Deasemenea Grecia aplică cota de 44 la sută asupra mărfurilor românești.

Din această pricină, exportatorii din Galați au trebuit să oprească transporturile de cereale și lemne spre Grecia.

Situația actuală provoacă mari perturbări în comerțul nostru exterior.

Trotzki spune că

Rusia a devenit un stat burghez

Un redactor al ziarului olandez „Nord" a obținut un interview din partea lui Trotzki. Acesta a declarat că prevederile sale s'au realizat întocmai.

După părerea lui Trotzki, Rusia a devenit un stat burghez nu numai ca aparență, ci și ca metodă și concepție. Sovietele au făcut concesiuni de asemenea natură, încât au compromis toată doctrina comunistă.

Trotzki, mâhnit, a încheiat cu următoarele cuvinte:

— „Regret că am ajuns să asist la această prăbușire. Mai bine aș fi murit odată cu Lenin".

Unde-s banii?

E vorba de banii care rulează în țara noastră, de unde se preia o cotă considerabilă pentru alimentarea tezaurului public.

Unde-i cota aceasta? — câtă vreme constatăm, an cu an, că prevederile bugetare nu se împlinesc și tezaurul e în permanentă suferință.

Cu vânzarea la darabană a tigăilor și boarfelor din casa săraculuI,—cu tot zelul perceptorilor — nu se pot obține banii ce se cuvin statului.

Unde-s banii?

In primul rând, se înțelege, sânt la politicienii și la boerii care rulează multe parale și trag foloase, dar nu-și achită impozitele.

Insă banii, mai cu seamă, se concentrează în șperțuri și bacșișuri, în fonduri de afaceri și excrocherii, - bani favorizați, cruțați de fisc, și care îngrașă punga bandiților în frac, ai societății noastre.

Orcât ar sustrage perceptorii toalele din casa muncitorului, tot nu realizează suma pe care al de Vasilescu și Nacht o câștigă printr'o trăsătură de condei...

Acolo-s banii. La șperțarii și excrocii ocrotiți de fruntașii politici!

LR

Cetiți în pag. 4-a
ULTIMA ORA

Mitropolitul Nectarie al Bucovinei

— AMINTIRI —

de *diacon Ilie Gheorghiță*
profesor

Sunt două săptămâni de când bunul și nobilul mitropolit Nectarie, își doarme somnul de veci în capela cimitirului din Cernăuți. Amintiri scumpe mă leagă de această figură bisericească, profund creștină în maniera și în felul său de a se purta cu oamenii. De aceia nu știu pe ce cale să-mi arăt necazul sufletului meu și să-mi scuz indelicatețea de a nu fi putut lua parte la slujba înmormântării sale. A fost de atâtea ori delicat cu mine, încât îi datoram cu prisosință această ultimă obligație.

L'am cunoscut prea bine pe I. P. S. Mitropolit Nectarie Cotlarciuc; întâiu ca profesor și decan al Facultății de Teologie din Cernăuți și pe urmă ca Episcop al Cetății-Albe-Ismail. Imi aduc aminte cum am început cu el prelegerile de Teologie practică și apoi pe cele din Teologiia morală. Era pe atunci profesor titular la catedra de Teologie practică, ocupată altădată de vestitul Teodor Tarnavschi și suplinitor la catedra de Morală după moartea profesorului Emilian Voiutschi.

Avea într'o vreme cele mai multe ore la facultate, căci introducându-se și Pedagogia ca subiect de studiu, tot el a fost însărcinat cu predarea ei. Era aproape zilnic la facultate. Zâmbind intra și zâmbind părăsea sala de cursuri; deși în timpul prelegerei nu tăcea nici cea mai mică umbră de glumă, păstrând mereu aceiași metodă pe care am observat-o la toți profesorii mei din Cernăuți, de a nu face niciodată teatru la cursuri.

La examene — la multele examene pe care le-am dat cu el — era pâne caldă și dulce, era omul lui Dumnezeu. Niciodată nu l'am văzut iritat de neștiința studentului. Toți erau tratați cu bunăvoință și certare părintească. In felul acesta ieșeau cu toții mulțumiți din fața lui, chiar și cei, cărora cu durere de inimă le scria pe certificat „insuficient". A fost, alături de profesorul V. Gheorghiu, unul din cei mai buni prieteni și sprijinitori ai studenților din Vechiul Regat.

Pe stradă, pe sălile Facultății, în grădina Reședinței; ori unde ne-ar fi întâlnit, dădea mâna cu noi și ne încuraja să rezistăm lipsei materiale, în care ne sbăteam imediat după războiu. La lucrările de seminar se dădeau premii în bani. Imi aduc aminte cum odată mi-a adus lucrarea corectată și mi-a spus cu zâmbetu-i caracteristic:

„Lucrarea d-tale merită 50 lei, dar eu ți-am dat cel mai mare premiu de 150 lei, pentru sărăcia cu care te lupți aici".

La examenul de licență (ex. II-lea general) era numit președinte dl. profesor V. Gheorghiu; iar N. Cotlarciuc era membru în comisie.

Cu câteva zile înainte însă, veni vestea dela București că profesorul N. Cotlarciuc a fost ales episcop al Cetății—Albe. Totuși a venit la Cernăuți să-și țină examenele. Atunci, dl. prof. V. Gheorghiu a cedat președenția, chiar în ziua examenului, colegul său, pe motiv că un episcop nu poate ocupa niciodată o situație, care să-l pună în vreo formă oarecare, în inferioritate față de un presbiter. Așa s'a făcut că la examenul de licență am avut ca președinte pe episcopul Nectarie. A fost ultimul examen din viața lui de profesor universitar, demnitate după care a regretat tot restul vieței sale. Luasem licența doi „regățeni"; Er. Grigorescu și subsemnatul. Pe amândoi ne-a chemat după examen bunul nostru președinte și ne-a spus că are nevoe de un secretar la Episcopia din Ismail, și nu vrea să ia un bucovinean ci unul din regat, care să știe redacta un act cu adevărat

Continuarea în pagina II-a

CEREȚI
SOUPLEX
A RAMAS SINGURA
CEA MAI BUNĂ
CEA MAI FINĂ
CEA MAI DURABILĂ
LAMA DE RAS
Repr. SAM LOBL & FIU București, Bv. Maria 30

PEREAT
E SINGURUL PRAF CARE OMOARĂ RADICAL TOȚI
GÂNDACII
PURICII ȘI CELELALTE
INSECTE DE CASĂ ȘI ANIMALE
Repr. SAM LOBL & FIU
București, Bv. Maria 30

In interesul Dv. cereți sare, zahăr și făină numai în **SACI DE HÂRTIE** *à 50 kg.*, fiindcă sunt rezistenți, eftini și higienici.

Vizitați magazinul de accesorii pt. trăsuri
HERMAN RACHBUCH
Str. Academiei No. 2 (sub Hotel Traian)
Bine asortat în cauciucuri, osii, arcuri, șine, roți de cauciuc etc.
DEPOZIT PERMANENT DE GEAMANDANE
Se primesc și reparațiuni de geamandane și poșete.

Discuția despre modificarea Constituției

Cum este apreciată de d. prof. N. Costăchescu

D. prof. N. Costăchescu, fost ministru și președinte al senatului, întrebat ce părere are despre modificarea Constituției, a răspuns:

— „Eu nu cred că Constituția e de vină dacă guvernarea d-lui Tătărăscu merge prost. Nici o dispoziție constituțională nu-l împiedică să facă economii bugetare.

„Nici o dispoziție constituțională nu l'a împiedicat să pună biruri noui. Nu din cauza constituției s'a distrus complect comerțul exterior; după cum nu cred că din cauza Constituției se sfădește cu d. Dinu Brătianu.

„Doar numai dacă trebuie modificată constituția ca să poată ține starea de asediu și cenzura, cât vrea și cum vrea, fără aprobarea parlamentului; sau dacă vrea să introducă în Constituție *iresponsabilitatea* miniștrilor.

„Căci numai sub liberali am văzut miniștri sculându-se și fugind de pe banca ministerială în clipa în care li s'a pus o întrebare de un deputat. Se vede că d-lui Tătărăscu i-a plăcut așa de tare gestul, că vrea să-l facă constituțional.

„Ca ocupație de vară, discuția în jurul modificării Constituției, nu-i rea. Dă de lucru și la gazetari în sezonul mort. Are însă inconvenientul că strică vilegiatura majoritarilor.

„După cum vedeți, nu pot răspunde la chestiunea pe care mi-ați pus-o, pentrucă nu știu dacă țara merge prost din cauza Constituției.

„Aceasta trebuie rezolvită întâi, și de rest vom vedea la timp",—a încheiat d. prof. Costăchescu.

REP

Ajutorarea familiilor

bolnavilor de tuberculoză

Am dat la timp amănunte despre înțelegerea stabilită între d. Vasile Arseni, președintele Casei de asigurări sociale și soc. „Profilaxia tuberculozei" pentru căutarea bolnavilor de tuberculoză dintre asigurați.

D. profesor dr. Bălteanu, în această privință, ne spune:

— „Înțelegerea s'a stabilit în chipul cel mai perfect. Și tot mai mult vom căuta să venim în ajutorul celor suferinzi. *Se izolează bolnavul care în foarte numeroase cazuri e șeful unei familii. Și rămâne în casă o familie, cu copii mici, fără nici un ajutor. Având oarecare mijloace în plus, vom căuta să mărim opera de salvare, ajutând familia rămasă în părăsire. Înțelegem să complectăm asistența socială, ce ne preocupă cu deosebire".*

DAN

Eftinătatea vieței în Slănicul-Moldovei

Pentru a facilita un traiu omenesc vizitatorilor Stațiunei Balneo-Climatice Slănicul Moldovei, Epitropia „Sft. Spiridon" prin dl. Epitrop Doctor C. Vasiliu, a luat o serie de măsuri menite să eftenească în mod simțitor viața în această Stațiune.

Această măsură a fost luată și pentru ca Slănicul-Moldovei să poată fi la dispoziția tuturor suferinzilor, chiar și acelor cu mijloace bănești mai reduse.

Astfel s'au fixat prețuri maximale la toate Restaurantele din Stațiune. Aceste prețuri sunt accesibile tuturor. Așa spre exemplu: O ciorbă de pui costă 14-18 lei, o supă 10-12 lei, rasol de vacă 12-14 lei, un fel de mâncare 14-18 lei, pui cu mazere sau fasole verde 20-22 lei, ghiveci călugăresc 16-18 lei, șalău sau nisetru 30 lei; ardei umpluți 18-20 lei, compot 12-14 lei, o plăcintă 8-10 lei, cremă 12-14 lei, cafea 6-8 lei, etc.

Domnul Epitrop Dr. C. Vasiliu a hotarât, de comun acord cu Domnii Prof. Dr. Mironescu Directorul Medical al Stațiunei și C. Niculescu Administratorul Băilor, să aplice cele mai riguroase sancțiuni celor ce se vor abate dela prețurile fixate.

In felul acesta, viața în Slănicul Moldovei e eftină, Stațiunea putând fi la îndemâna tuturor.

Rubrica Sportivă

Astăzi : Match de wolley-ball

„Sport și Muzică" contra „Macaby-Hacoah"

Noua formație de wolley-ball, echipa *Sport și Muzică*, deputează astăzi Sâmbătă 20 Iulie, jucând contra Macaby-Hacoah. Matchul se va disputa pe terenul Macaby din str. Mârzescu.

„Sport și Muzică" va prezenta următoarea e c h i p ă: Bogdan, Nortzki, (Atanasiu) Langmantel, Ultimescu, Babeș, Sadoveanu, (Per.), *Macaby-Hacoah* va prezenta o echipă remaniată, care va avea următorul aspect: Oscar Smilovici, Perliz I, Perl II, Oizer și Goldstein Nathan.

Ambele echipe practică un joc frumos și vor da loc la o luptă strânsă.

La ora 5 și jum. p. m. vor juca în matchul deschidere două selecționate din echipele de rezervă.

SEMM.

Citiți zilnic Opinia

Defectele instalației telefonice pe străzile Iașului

Primăria a avizat printr'o adresă, Societatea de telefoane, că în multe cartiere ale Iașului, firele telefonice au fost istalate într'un mod care lasă de dorit.

Deasemeni, în unele străzi stâlpii telefonici (N. R. stâlpii ceia hidoși, cari dau orașului un aspect rural) sunt plasați în așa fel încât împiedică circulația pietonilor.

Și câteodată firele de telefon sunt prea apropiate de firele electrice.

Primăria cere a se repara aceste defecte.

Chestia apei potabile la Vaslui

Vaslui.— In vederea sporirei debitului de apă potabilă în localitate, d-l D. Țaicu primarul urbei noastre, a reușit să obțină dela Casa de Depuneri din București, suma de 2 jumătate milioane lei, sumă necesară captărei noilor isvoare de apă potabilă. Cu această ocazie d. inginer Andriescu-Cale din Regionala Iași, sosit în localitate, a și început facerea sondajelor trimețind probele „Laboratorului de Chimie și Analiză" din Iași. In cazul când rezultatul analizelor va fi satisfăcător, lucrările de captare vor începe imediat. Astfel orașul nostru va avea în permanență un suficient debit de apă.

CALEX.

Informații

x Este cercetat la biroul judiciar Nuhăm Profir din Călărași-Basarabia.

El a fost reclamat de d. Filipeanu din str. Anastasie Panu că, fiind în serviciul d-sale, a fugit din slujbă luând cu dânsul un aparat fotografic și alte lucruri.

y Duminică 21 crt. ora 10 dim. are loc în sala Orfelinatului Evreesc din str. Mârzescu, comemorarea marelui conducător sionist, Dr. Th. HERTZL.

Vor lua cuvântul fruntași vieții evreești din localitate și Dl. Samay Pinscky-Londra.

xINTRE MAMĂ ȘI FIICĂ! La poliție s'a prezentat d-na Maria Burghi din Fundacul Eternității și a depus o reclamație contra fiicei sale Victoria, în etate de 18 ani.

D-na Burghi se plânge că fiica d-sale a apucat pe căi greșite. La observațiile mamei să se potolească, dânsa ar fi lovit-o grav.

Reclamanta cere protecția poliției.

Durerea de dinți dispare cu Nova

Săptămâna eftină
la CRISTAL CUZA VODA 83
Palat Braunștein
MARI REDUCERI DE PREȚURI

Comitetul Școlar al Seminarului Teologic „Veniamin Costache" din Iași

Nr. 7 din 7 Iulie 1935

PUBLICAȚIE DE LICITAȚIE

Se aduce la cunoștința celor interesați, că în ziua de 23 Iulie 1935, ora 10 dimineață, în cancelaria școlii (str. Lozonschi Nr. 9 Iași), se va ține licitație publică, pentru aprovizionarea Internatului, cu cantitatea de 20 vagoane lemne de foc, esență tare (fag și carpen), tăiitură de un an, necesare pe anul 1935/1936.

Licitația se va ține în conf. cu art. 88—110 incl. din Lege Cont. Publice, reg. O. C. L. și normele publicate în M. O. No. 127 din 4 Iunie 1931.

Caetul de sarcini se poate vedea la Cancelaria Școalei în fiecare zi de lucru între orele 10-12 dimineața.

Concurenții se vor prezenta în ședință, cu oferta sigilată în plicuri, timbrată în regulă; iar garanția însoțitoare ofertei va fi de 5% asupra întregei valori, numai în numerar.

Comitetul

CEI NERVOȘI
MOR DE VREME!

A'i constatat la Dv. fie chiar numai din când în când, vreuna din următoarele simptome caracteristice ale istovirii nervilor?

Iritabilitatea pronunțată, indispoziție, tremurături în membre, neliniște, palpitații, amețeală, senzația de frică, insomnie, visuri neliniștitoare, insensibilitatea unor anumite părți, spaimă poftă de stupefiante, tutun, alcool, ceai, cafea, svâcniri în pleoape sau sclipiri înaintea ochilor, năvala sângelui, strângeri de inimă, capricii, defecțiunea memoriei sau a graiului, pofte sau aversiuni ciudate. Dacă se ivesc la Dv. unele din aceste simptome ale nervozității, fie izolat sau mai multe deodată, în cazul acesta nervii Dv. sunt serios slăbiți și au nevoe de întărire. Nu lăsați lucrurile să continue astfel, căci s'ar putea ivi grave turburări ale activității intelectuale, ca aiurări și acțiuni inconștiente urmate curând de o slăbire rapidă și de o moarte timpurie. Indiferent de origina slăbirei nervilor Dv., vă invit să-mi scrieți. Sunt bucuros dispus

să vă explic gratuit și fără porto
o metodă simplă,
care vă va procura o surpriză plăcută. Ați cheltuit probabil mulți bani pentru diferite medicamente și ați obținut în cazul cel mai bun o ameliorare trecătoare.

Eu vă pot asigura că cunosc metoda adevărată, spre a combate slăbiciunea nervilor Dv., care stimulează dragostea de viață, energia și forța de muncă. Acest lucru e confirmat și prin expertize medicale. Nu vă costă decât o carte postală. Vă trimit

o carte instructivă absolut gratuit
Păstrați acest anunț.
Ernst Pasternack
Berlin, SO.
Michaelkirchplatz 13
Abt. 191

DE VÂNZARE PRETUTINDENI
APA DE BREAZU
CONSTIPAȚIE CRONICĂ
1-2 PAHARE DIMINEAȚA PE NEMÂNCATE

Cure de ape de Slănic la domiciliu

Pentru a putea veni în ajutorul suferinzilor, chiar și a celor ce nu au posibilitatea să se ducă la Slănic, Epitropia „Sf. Spiridon" a hotărât ca zilnic să se aducă la Iași ape de toate izvoarele și să le pună la dispoziția publicului consumator.

Se aduce la cunoștință și pe această cale, că se pot procura ape de Slănic-Moldova, prospecte, din orice izvor, dela Farmacia Epitropiei str. I. C. Brătianu—Iași.

Ca aceste să fie accesibile oricui, s'a hotărât ca sticla mare să se vândă cu 17 lei.

In felul acesta, cura cu ape de Slănic se poate face la domiciliu.

Procurați-vă ape de Slănic, la Farmacia Epitropiei „Sft. Spiridon" din Iași.

Domnule Președinte,

Subsemnata societate în nume colectiv „Pielăria Progresul", reprezentată prin componenții ei, Herman Iacob, Herman Kreisler, Alter Heim și Nathan Zilberman, cu domiciliu în Iași strada Cuza Vodă 14, cu onoare vă rog să bine voiți a ne acorda un termen de grație pentru plata ratei în concordatare de 20 Iulie 1935.

Această cerere este motivată de faptul că în acest sezon de vară populația este plecată și comerțul este cu totul stagnat, la care se adaugă și faptul că în acest moment nici debitorii nu pot fi încasați.

Primiți vă rog stima noastră

„PROGRESUL" S. I. N. C.
Magazin de Pielărie și Furnituri

Cu toate că aveți hemoroizi, nu disperați! Veșnicele dureri și indispoziții au o influență rea asupra stării Dv. sufletești și asupra dispoziției Dv. și tocmai astăzi, mai mult ca oricând se necesită puțin optimism; Deveniți însă imediat încrezători, de îndată ce ați făcut o încercare cu supozitoarele hemorrhoidale ANUSOL „Goedecke" și ați constatat cât de bine vă face acest remediu. Multor bolnavi le-a ajutat supozitoarele Anusol și acest remediu se recomandă de toți medicii, de zeci de ani. De cumpărat la toate farmaciile. 4

TESTA
COMBATE
PE TIMPUL CĂLDURILOR
INSOLAȚIE - NĂDUȘELI
AMEȚELI - SFÂRȘELI
MIGRENE OBOSITOARE.
SE GĂSEȘTE FARMACII

PRETUTINDENI DROGHERII
OBSERVAȚI TABLETA

Mitropolitul Nectarie al Bucovinei

(Continuarea din pag. I-a)

r o m â n e ș t e. El bucovinean merge ca episcop în Basarabia și dorește sincer ca actele sale de cancelarie să fie bine redactate. In vreme ce colegul meu a refuzat propunerea din motive familiare-il aștepta postul de preot chiar în satul său natal-eu am acceptat-o și astfel am devenit imediat secretarul și omul lui de încredere pe tot timpul cât a condus Episcopia Cetății-Albe

Am fost martor la toată strădenia acestui om, care părea mereu stingherit din noua situație pe care niciodată nu o râvnise, de a organiza Episcopia din temelie. Și intr'un an de zile totul era în ordine. Din vechile căsuțe ale episcopului Melchisedec s'a amenajat o reședință frumoasă și demnă de un Episcop român.

S'a organizat cancelarea după dorința lui și s'a înființat „Buletinul Episcopiei" care să ducă vești în eparhie și în afară, de tot ceiace se făcea acolo sub raportul cultural și administrativ. In câteva luni căpătase simpatia tuturor credincioșilor și deplina încredere a preoțimei din sudul Basarabiei, așa că nicio dificultate nu mai stătea în calea păstoriei sale.

Eram acolo când s'a întâmplat rebeliunea bolșevică dela Tatarbunar. Se auzeau vești că rebelii se apropie de Ismail, „sunt la câțiva kilometri".

— Ce facem Prea Sfințite, îi spun eu alarmat, suntem trecuți pe lista neagră.

— „C'o moarte suntem datori, stăi liniștit. Numai de fetița cea mică mi-ar părea rău că rămâne și fără tată". și scăpă o lacrimă.

Așa l'am cunoscut eu pe Mitropolitul Neetarie. Se luptau în el două griji: a Episcopiei și a familiei.

Dar a trecut ca un vis și vremea episcopatului dela Ismail. Intr'o zi îmi spune că Mitropolitul Vladimir de Repta a demisionat din cauza bătrâneței și că o parte din bucovineni cer cu instistență ca el să-i urmeze în scaun". Nu's de loc bucuros, căci eu știu ce-i acolo !" a adăogat el.

Totuși, în câteva zile alegerea lui a fost fapt îndeplinit și instalarea s'a făcut imediat, căci trebuia să întâmpine chiar a doua zi după instalare pe Regele Ferdinand la Cernăuți. Ce a urmat după instalarea sa ca Mitropolit al Bucovinei, se știe. Colecția unui jurnal din Cernăuți, care încercase să facă printre credincioși un quasi plebiscit în contra alegerei sale, se poate găsi și azi undeva.

A fost nevoe de un contra plebiscit pentruca să se potolească agitatorii. Au venit apoi hărțuelile cu administrarea fondului religionar sub diferite guverne. L-am văzut de atâtea ori transfigurat de grija grelei păstorii, pe care—accentuez încă odată — n'a dorit-o, n'a luptat pentru dânsa și nu s'a bucurat de loc, când a fost ales mai mult contra voinței sale.

Ași putea spune după cât cunosc eu oamenii și împrejurările, că profesorul universitar Dr. Nicolae Cotlaciuc, prin cele două alegeri de Episcop și Mitropolit, pe care le-a obținut dela Marele Colegiu Electoral, n'a făcut altceva decât să cedeze în fața prietenilor săi, care l'au socotit demn de a ocupa aceste înalte funcțiuni în administrația noastră bisericească.

Când și-a luat rămas bun dela păstoriții săi din Ismail, a fost un plâns general. Cine a fost atunci printre asistenții din Catedrală, nu poate uita acele momente profund impresionante. (Ași cita printre asistenții de atunci, pe ieșenii de astăzi: P. S. Arhereu Grigore, d. V. Aslan și Judecător Tudoran). Cu atât mai mult nu pot uita eu grija și atenția ce le-a avut atunci față de mine".

D-ta stai aici cât vrei, mi-a spus el părintește, am vorbit cu Ministru ca să nu te schimbe orice Episcop ar veni, căci ai luat parte la fundarea acestei Episcopii. Iar de cumva ți se va urî pe aici, vino la Cernăuți să-ți continui studiile și-ți voi purta eu de grijă".

Așa s'a și întâmplat. Am stat încă o jumătate de an cu noul Episcop Justinian și apoi m'am dus la Cernăuți, unde am urmat doctoratul. Cu grija lui am fost primit în internatul teologic cu masă și casă, timp de un an și pa-

Continuare în pagina III-a

O VESTE SENZAŢIONALA
PENTRU CLIENŢII NOŞTRII:
numai câteva zile

GALLIA

dorind să lichideze toate mărfurile de vară, face cu începere de Luni 15 Iulie crt.

O MARE VÂNZARE DE SOLDURI

cuprinzând un asortiment mare de cupoane pentru rochii şi bluze uni şi imprimate, mătăsuri pentru toalete de plaje, munte şi sport, precum şi tot felul de

OCAZIUNI IN MĂTĂSURI

Toţi clienţii noştrii sunt stăruitor sfătuiţi să profite.

IAŞI Str. Cuza Vodă No. 83 (Palatul Braunstein)
TELEFON 213

Informaţii

x *Amatori fotografi.* — Pentru a obţine lucrări îngrijite, încredinţaţi-le renumitului „atelier FOTO-MIMOSA" care este condus de un bun specialist din Cernăuţi.

x Părinţi, îngrijiţi-vă copiii slăbiţi şi anemiaţi, dându-le *Sirop Iodoferat Werner* contra anemiei, scrofulosei, ghindurilor.

Preparat la Farmacia Werner—Iaşi. 1

x Apă de Slănic, din toate isvoarele, zilnic proaspătă, se poate procura de la Farmacia Epitropiei Sf. Spiridon din Iaşi str. I. C. Brătianu, cu 17 lei sticla mare.

TÂNĂR funcţionar de birou caută serviciu, salar modest. A se adresa la ziar.

PREPARATOR-SPECIALIST meditează serios şi individual elevi (e) pentru: corigenţe, capacitate, examene particulare şi admiteri în licee, asigurând reuşita. Condiţiuni avantajoase. ŞTEFĂNIU
Str. Semnului 5 prin Sf. Andrei

1000 lei recompensă

persoanei care ştie şi ne va comunica indicaţii asupra furtului din str. Lascar Catargiu No. 2. PUŞCAŞU VASILE

şi totul în casă. Apăraţi-vă curăţenia interiorului Dvs. distrugând muştele cu FLY-TOX!

FLY-TOX

Numai 80 gardieni publici pentru paza Iaşilor...

O supraveghere cu totul insuficientă pentru oraşul nostru — De ce sporesc crimele şi jafurile — Centrul promite şi nu dă nimic

Problema pazei în Iaşi a devenit pur şi simplu alarmantă.

Un oraş cu 120 mii locuitori este păzit numai de 80 gardieni publici! Dacă în timpul zilei 40 sergenţi de stradă sânt insuficienţi, noaptea 40 gardieni înseamnă nimic sau aproape nimic.

Iată motivul pentru care jafurile se întind atât de mult în localitate.

E imposibil unui sergent care are de supraveghiat 2-3 şi 4 străzi, să fie în acelaş timp în întreg raionul lui, pentru a vedea totul.

Luăm ca exemplu comisia cincea, în raza căreia sânt repartizaţi în timpul nopţii numai opt gardieni, de unde mainte erau 20.

In ultimul timp, chiar din rândul efectiv de 80 gardieni lipsesc câte 5-6.

Unii au concedii de odihnă pentru câteva zile, alţii sânt trimişi în delegaţie, alţii fac diverse servicii interne.

Când situaţia se prezintă aşa,—fără nici un pic de exagerare— când inspectorii de poliţie văd ei înşişi ce este la chestura ieşană şi fac rapoarte favorabile, când chesturul şi subalternii dau se plâng la centru şi cer îndreptăţitele fonduri, se obţin numai... promisiuni!

Conducătorul poliţiei ieşene a primit asigurări că se vor trimite în localitate un număr de 50 gardieni şi 5 comisari ajutori.

Dar n'a venit încă nici un gardian şi nici un comisar.

Dacă centrul va manifesta aceiaşi nepăsare, Iaşul va rămâne cu desăvârşire lipsit de pază.

ADMAR

Prin meleaguri Moldoveneşti

Dela Piatra-Neamţ la Tarcău

N'am bănuit că aceste regiuni ale Neamţului, străbătute în lung de apa Bistriţei, ascund atâtea frumuseţi, demne de toată admiraţia. Băieţii, într'o atmosferă de bună dispoziţie, privesc cu nesaţ peisajul fermecător.

Problema mai grea pentru noi era: cine ar putea să nu dea unele explicaţii? Dar din fericire se afla printre noi un domn de prin părţile locului, care s'a arătat deosebit de binevoitor în a ne da explicaţii asupra regiunii.

Pe nesimţite, am ajuns în satul Vaduri, unde de la prima vedere am observat o şcoală primară cu adevărat măreaţă. D-l Constantinescu —aşa îl cheama pe ghidul nostru benevol—ne spune că un tânăr şi harnic înv. Cârbuleţ, venit numai de 2 ani, a schimbat cu totul această instituţie, dându-i adevărata şi dreapta ei menire, întemeind şi o gospodărie model.

Ceiace confirmă că „Omul sfinţeşte locul". Şi dacă am avea mulţi ca acest învăţător, tare departe am ajunge.

Trecem înspre satul Pângăraţi de unde ne apare pe un versant de munte un aşezământ de asistenţă socială „Sanatoriul Bisericani". Ni se arată că sanatoriul se bucură de o bună conducere, dispunând în acelaş timp de toate instalaţiile technice şi confortul necesar.

Mai departe la confluenţa râului Pângăraciorului cu Bistriţa, se profilează regiunea forestieră a satului „Bocancea" care după câte am aflat, se află într'o situaţie destul de precară.

Dela satul Straja calea ferată merge paralelă cu apa Bistriţei care ani dearândul duce la vale alene sute de plute, — plutăria fiind ocupaţia de căpetenie a locuitorilor dela munte.

Dar cadrul frumuseţilor ni se deschide din ce în ce mai larg, printre care şi măreaţa „Mânăstire a Bistriţei") locuri pe care nu ne mai săturăm privindu-le.

Un şuerat lung de locomotivă ne anunţă c'am ajuns la Tarcău, regiune unde se află Soc. forestieră „Albina" condusă cu atâta pricepere de dl. ing. Ţurcanu.

CONST. D. ŞOIMARU

Activitate medico-sanitară şi de ocrotire socială

Pentru demonstraţiune pe teren, cele 60 învăţătoare din Moldova, care urmează cursurile de igienă practică organizate de Ministerul Sănătăţii cu concursul Institutului de igienă Iaşi, s'au transportat în satul Reduu-Tatar, unde, sub conducerea d-nei Costriş, inspectoara surorilor de ocrotire, şi a d-nei dr. A. Vrânceanu, medic circ. Copcu, însoţite de şease surori de ocrotire, au asistat la lecţiile practice de îngrijire a gravidelor, lehuzelor şi copiilor sugaci din acel sat. Lenjeria şi îmbrăcămintea, care au servit ca material de demonstraţie, au fost dăruite de d-na Costriş femeilor şi copiilor vizitaţi,—spre bucuria familiilor.

Cu această ocazie a avut loc sfinţirea localului de baie, construit cu concursul Comisiunii de combaterea tifosului exantematic, al Prefecturii de judeţ, al autorităţilor şi populaţiunii locale.

D-na inspectoare Costriş Primarul comunei şi d. Ionescu, dirigintele şcolii din localitate au adus mulţumiri d-nei dr. Vrânceanu pentru activitatea ce o desfăşoară în folosul mulţimii dela sate şi în deosebi, pentru înzestrarea localităţii cu localul de baie. Populaţia şi învăţătoarele-eleve i-au făcut o caldă manifestaţie de simpatie.

D-na dr. Vrânceanu a arătat că înfăptuirea localului se datoreşte d-lui prof. dr. Bălteanu, inspector sanitar, dr. T. Bulău, prefect T. Zipa, graţie cărora s'a procurat fondul necesar 69000 lei, precum autorităţilor locale şi locuitorilor.

Situaţia grea a muncitorilor din industria textilă

Muncitorii din Iaşi se sindicalizează

Ne-am ocupat în dese rânduri de situaţia precară a muncitorilor dela fabricile textile din oraşul nostru. Toate încercările de până acum pentru ameliorarea situaţiei, n'au dat vreun rezultat satisfăcător. Deaceia lucrătorii textilişti au hotărât să se sindicalizeze.

Un apel

Comitetul de iniţiativă a lansat următorul apel către muncitorii:

„Situaţia mizeră în care se află muncitorimea dela fabricile textile din Iaşi, care suferă mereu concedieri, scăderi de salar, iar în unele întreprinderi amenzi, injurături şi chiar maltratări,— a hotărât pe muncitori să-şi unească forţele pentru a îmbunătăţi această stare.

Organizându-ne într'un sindicat de massă care poate fi socotit ca unica noastră armă de luptă, vom fi în plină putere să ne revendicăm drepturile care sânt: concedii juste pentru toţi muncitorii de fabrici textile; opt ore de muncă; mărirea salarului; interzicerea muncii de noapte şi altele".

Intrunirea de mâine

Mâine după amiază are loc în sala Camerei de Muncă o intrunire a muncitorilor textilişti. Se vor lua în discuţie doleanţele acestei clase de lucrători, căutându-se soluţii cât mai favorabile pentru rezolvirea problemelor muncitoreşti.

Se va redacta şi un memoriu care va fi înaintat d-lui I. Nistor, ministrul muncii.

LA SIDOLI
Sîmbătă şi Duminică la matineu şi seara
Spectacolele trupei de revistă din Bucureşti
MARE SUCCES — FAST — MUZICĂ — DANS
în pauzele filmului
Shirley Temple

Succesul trupei de revistă

la cinematograful „Sidoli"

Succesul mereu crescând al ansamblului actorilor bucureşteni în admirabila revistă „Ah! Luna Bucureştilor", a determinat direcţiunea cinematografului „Sidoli" să mai reţină ansamblul încă două zile.

Credem că e inutil să mai evidenţiăm calităţile comicului *Dan Demetrescu*, irezistibilul ghiduş, care stârneşte la fiecare apariţie, ropote de aplauze.

Piu Mironescu, starul teatrului Alhambra din Bucureşti, are deasemenea o creaţie din cele mai reuşite.

Parodia după celebrul cor „Zaiţev" este cât se poate de reuşită, iar Any şi Siomin în dansul „Bolero" de Ravel constitue un regal artistic.

In rest remarcăm pe Miss Paris (cea mai frumoasă femee din oraşul-lumină) Eugen Obreja dela teatrul Naţional din Bucureşti, Mia Georgescu, (Vox) Gimmy Sinclair, (Vox) etc.

Reamintim ieşenilor, că revista „Ah! Luna Bucureştilor!" mai poate fi văzută încă astăzi şi mâine, atât matineu cât şi seara, la cinematograful „Sidoli".

DALIN antinevralgic DALIN

x „Chino-vinul „Dr. Ratianu cu China, Kola, Guarana, Genţiană şi Glicerofosfat de Calciu întăreşte organismul, dându-i vigoare. Se recomandă cu mare succes convalescenţilor şi anemicilor, mărindu-le pofta de mâncare. Depozit: Farmacia Dr. Ratianu Cuza Vodă 48.

Informaţiuni

x ACCIDENT.—Ieri s'a înregistrat în localitate un grav accident de circulaţie.

D. maior Constantinescu de la Corpul IV armată, Teodor Verga dela şcoala „C. Negri" şi un soldat s'au răsturnat dintr'un docar în str. Vladimirescu.

D. maior Constantinescu rănit la spate, se află internat în spitalul militar, iar d. Verga în spitalul „Caritatea".

Biroul circulaţiei cercetează.

x Uniunea sioniştilor revizionişti şi org. „Brith Trumpeldor, invită pe aceasta cale pe toţi membrii ei la comemorarea lui Th. Herţl, care va avea loc Sâmbătă 20 Iulie a. c. ora 9 seara, în localul şcolii „Junimea" str. Sărărie 159.

Vor lua cuvântul d-nii Dr. I. Picker, S. Bloch, B. Barbas, I. Tercatin, etc.

x Amănunte inedite şi senzaţionale asupra marei excrocherii cu cele 25 milioane, publică „POLIT CA" ce apare astăzi după amează.

D. Demonstene Botez semnează deasemeni un articol asupra afacerilor la ordinea zilei.

x Facultatea de litere a depus autorităţilor judiciare toate actele cerute de instanţele judecătoreşti în legătură cu procesele între d. prof. Giorge Pascu şi profesorii facultăţii de litere.

x D. Diaconescu, senator, părăseşte mâine Iaşul, plecând la Bruxelles, unde va reprezinta parlamentul la congresul interparlamentar, ce se ţine în acel oraş.

De acolo d. Diaconescu va pleca la Londra, unde va petrece restul vacanţei.

Crima de pe şesul Abatorului

Ieri s'a descoperit un cadavru pe şesul Abatorului, în apropriere de malul Bahluiului.

Cadavrul este al cântăreţului bisericesc Gh. Masalgiu dela Schitul Vlădiceni (Iaşi).

Masalgiu încasase la Iaşi acum câteva luni o sumă de bani. Pe când se înapoia spre casă, cineva care ştia că Masalgiu are bani, l-a ucis şi a lăsat cadavrul pe malul Bahluiului.

Se fac cercetări pentru prinderea asasinilor.

In rate lunare fără aconto
la funcţionari, militari şi pensionari
vinde noul magazin
BAZARUL GENERAL
din Iaşi str. Cuza Vodă 11 (vis-a-vis de fosta prefectură de poliţie)
Haine gata şi de comandă, stofe fine, manufactură, lingerie, tot felul de mătăsuri, pânzeturi, încălţăminte, etc. etc.
Notaţi adresa: BAZARUL GENERAL, str. Cuza Vodă No. 11

AZI la ROXY 2 filme mari răsunătoare cu 12 şi 8 lei intr.
BAL LA SAVOY
cu GITTA ALPAR, ROSIE BARSONI şi H. JARAY
Al doilea film **Când liliacul înfloreşte**
cu celebrul tenor RICHARD TAUBER
SILY SIMFONIE şi JURNALUL completează progr.

COLŢUL TINERETULUI
WINETU
FIUL PRERIILOR
de CAROL MA
e primul volum din seria operelor complecte ale cunoscutului scriitor pentru tineret şi Editura Ig. Hertz îşi propune să dea la iveală, treptat, treptat, şi restul lucrărilor sale.
Publicului nostru cititor îi este de sigur cunoscut că Carol May e cel mai agreat scriitor al tineretului de pretutindeni şi prin ţinuta sa morală, precum şi prin darul său uimitor de a însufleţi oamenii şi lucrurile, s'a încetăţenit în toate ţările din lume. Lucrările lui Carol May sunt un isvor nesecat de învăţăminte, un auxiliar preţios al instrucţiunii şcolare şi asta ne face să pricepem de ce numai în ţara de origină a scriitorului, lucrările sale au fost tipărite în şase mi oane exemplare.
Prin preţul lor modes — lei 25 de volum — operele lui Carol May sunt puse la îndemâna tuturor, iar înfăţişarea lor prezentabilă din punct de vedere gra fic, le dă dreptul să figureze în bibliotec oricărui tânăr dorit de cultură.

ULTIMA ORĂ

Ce se petrece în Germania

În așteptarea unor grave evenimente

Berlin 20 — Agitațiile antisemite au continuat și ieri. Campania este condusă de Julis Streicher. Un cortegiu a parcurs diverse străzi, purtînd placarde antisemite.

La Weimar au fost internați într'un lagăr de concentrare mai mulți fruntași ai „Căștilor de oțel". Ei sînt acuzați că au răspîndit știri false contra regimului.

Dar faptul care a produs cea mai mare senzație, a fost înlocuirea prefectului de poliție din Berlin prin contele Heldorf. Acesta face parte din aripa extremistă a partidului național-socialist și în 1933 a fost acuzat că a incendiat Reichstagul.

Paris 20.—Noul prefect al Berlinului, contele Heldorf — după cum anunță agenția „Havas" — va deschide o luptă violentă contra dușmanilor regimului.

La Paris domnește impresia că la Berlin e o situație similară celeia de anul trecut din ajunul lui 30 Iunie. Ar fi nevoie de o mână forte, pentru liniștirea spiritelor.

Se remaniază guvernul?

După dizolvarea grupărilor liberale

Buc. 20. — D. Dinu Brătianu a avut o întrevedere cu d. Inculeț. S'a fixat modalitatea de convocare a grupărilor din partid, spre a fi înștiințate de decizia de dizolvare.

La locuința d-lui Dinu Brătianu se vor întruni conducătorii grupărilor H., „Păreri libere", I. G. Duca", etc. E e vor fi dizolvate.

Apoi se va ține o ședință a sfatului parlamentar liberal. D-nii Dinu Brătianu și G. Tătărescu vor face declarațiuni de solidaritate.

Remanierea guvernului

D. Victor Iamandi la muncă?

Ziarul „Zorile" pretinde că după dezolvarea grupărilor liberale, se va proceda la remanierea guvernului.

D. Victor Iamandi ar urma să treacă la muncă. D. Nistor va fi ales președinte al Senatului, acordându-se d-lui Leonte Moldovanu altă demnitate.

D. dr. Costinescu va rămâne la industrie și comerț; iar d. Iuca va veni la sănătate.

D. Mihai Platăreanu va fi numit subsecretar de stat la muncă în locul d-lui Valer Roman, care ar urma să primească o însărcinare în străinătate.

D. Dinu Brătianu a primit aseară pe d. subsecretar de stat ing. P. Bejan, care și-a expus situația, combătând acuzațiile ce i s'au adus de către unele ziare.

D. Dinu Brătianu a discutat și cazul d-lor Gheață prefect de Ilfov și Sfetescu, prefect de Prahova.

Se afirmă că d. Gheață, va fi numit secretar general la interne, iar d. Sfetescu va trece ca inspector general administrativ.

Omul fără de care escrocheria de 25 milioane nu s'ar fi putut face

Chestorul Călătorescu suspendat - D. Dinu Brătianu promite sancțiuni severe

Buc. 20.— Ancheta asupra escrocheriei de 25 milioane continuă

Ieri a fost audiat din nou chestorul Călătorescu. Deși a tăgăduit orice vină, este precis totuș amestecul d-sale.

Săptămâna viitoare se va deschide acțiunea publică contra d-lui Călătorescu, inculpat în baza art. 51 codul penal, care prevede complicitatea necesară la escrocherie.

D. Călătorescu a fost integrat în prevederile acelui articol, întrucât fără concursul său escrocheria nu s'ar fi putut face. D. Călătorescu a fost acela care spunea belgienilor că „totul este în ordine" și victimele aveau încredere dat fiind că asigurarea venia din partea unei persoane oficiale.

Vina d-lui Călătorescu fiind stabilită, d-sa a fost suspendat ieri din postul de chestor, fiind înlocuit prin d. Dașchevici.

Anchetatorii au hotărât să cheme din Bruxelles pe belgianul Moller, cel care a recomandat escrocului Nacht grupul de belgieni care a căzut victimă. Se crede că Moller va putea furniza amănunte prețioase.

D. Dinu Brătianu promite sancțiuni

D. Tătărescu a anunțat că va sosi Luni la București. Se va ține un consiliu de miniștri, care se va ocupa de chestiunea traficului cu devize și va lua măsuri contra tuturor vinovaților.

In legătură cu escrocheriile cu devize dela București, d. Dinu Brătianu a anunțat că se vor aplica sancțiuni severe.

D. Brătianu a declarat că va cere escluderea din partid a tuturor celor dovediți că au traficat cu devize; indiferent de rangul și situația lor.

Informațiuni

x Astăzi fiind sărbătoare religioasă (Sf. Ilie), autoritățile publice nu lucrează.

x ASESORII de pe lângă judecătoria de muncă din Iași, roagă pe dl. N O. Mărgărint președintele Camerei de Muncă circ. Iași, să intervie la Ministerul Muncii pentru a se achita plata timpului sacrificat în lunile Mart, Aprilie, Mai și Iunie 1935.

Dacă d-l președinte al Camerei de Muncă nu intervine, toți asesorii de acord vor face un memoriu direct la ministerul de resort.

x D-na Rene Stekelman din str. Strâmbă, a introdus acțiune de divorș contra soțului ei lanțu Stekelman din str. Sf. Andrei, pe motiv de neînțelegeri.

x Înainte de plecați la băi nu uitați să vă abonați la „Opinia".

x Mâine Duminică la sediul din palatul „Traian", la orele 10 dimineață are loc adunarea generală anuală a Asociației Comercianților și Industriașilor de sub președinția d-lui senator N. Gheorghiadi.

x In altă parte a ziarului relatăm accidentul d-lor Verga și maior Constantinescu.

In ultimul moment aflăm, că starea victimelor nu inspiră îngrijorări.

x Astăzi fiind ziua aviației, flotila locală de sub conducerea d-lui comandor Argeșeanu, a organizat la Iași sboruri și demonstrații aviatice.

x In legătură cu banda de criminali care au săvârșit asasinate la Cernăuți și în alte orașe, se crede că ea n'ar avea nici o legătură cu crimele comise în Iași.

x Este cercetată la poliție Dora Țimanschi din Șos. Națională 42.

Ea a fost reclamată de d. Ion Florea, că petrecînd împreună la hotel „Moldova", i-ar fi furat o sumă de bani.

x Ziarul „Universul" anunțase că s'au descoperit titluri de rentă falsificate.

In legătură cu acest fapt, ministerul de finanțe dă un comunicat că e vorba numai de 3 titluri de rentă, în valoare de 60 mii lei. Parchetul de Ilfov face cercetări, spre a descoperi pe falsificatori.

x Kachiuri bune din fructe CU LEI 28 LITRUL găsiți numai la „Podgoreanul" strada Lăpușneanu 4.

Cu Lei 2.80 numărul
SANDALE ROMANE
Lei 220 PANTOFI PERFORAȚI
găsiți la magazinele
TEGRA
Str. Cuza Vodă 69
și str. Alexandri 1
Mare asortiment în pantofi de vară cu cele mai eftine prețuri

x **Tenul iritat de vânt și soare** se înfrumusețează repede și admirabil întrebuințând **Crema Miraculoasă** preparatul Farmaciei Dr. A. Ratianu Iași, str. Cuza Vodă 43.

Această minunată cremă albește și catifelează pielea distrugând petele și coșurile de pe obraz. Se trimite contraburs ori unde s'ar cere.

x LA MUNTE SAU LA MARE, „Opinia" să nu vă ipsească. Abonamentul lunar 30 lei

Cazul misterios dela Abator

Cadavrul găsit nu este al lui Mesalgiu. Ce a stabilit ancheta de azi dimineață

Relatăm în altă parte a ziarului că pe malul Bahluiului a fost găsit un cadavru.

S'a crezut la început că acest cadavru aparține cântărețului bisericesc Gh. Mesalgiu, întrucât nevasta acestuia a recunoscut în mort pe soțul ei.

Făcându-se însă cercetări în tot cursul dimineții, s'a constatat că nu e vorba de Mesalgiu.

Cadavrul este al unui om mort de mai mult timp. Corpul e intrat în putrefacție în așa mod, încât nu poate pune bază pe declarația d-nei Mesalgiu, că și-ar fi recunoscut soțul.

S'au întreprins deci noui cercetări, spre a se afla identitatea mortului și spre a se stabili dacă mai poate fi vorba de o crimă.

Ipoteza mai legitimă este că apele Bahluiului au desgropat acel cadavru dintr'un vechi cimitir din apropiere și l-au aruncat pe șesul dela Bahlui.

Ancheta continuă pentru elucidarea cazului.

Avocat condamnat
pentru fals

Tribunalul Vaslui a condamnat la 7 luni închisoare pe avocatul Argenty, care profesa la Pungești. Acesta a fost trimis în judecată pentru fals.

Avocatul Argenty a mai suferit condamnări și a fost excus din baroul Vaslui.

x **Dr. Brener** *specialist mamos*, boli de femei, *Cons* 2—8 d. m. în str. Banu.

LA WALDMAN str. Anastasie Panu 35—magazin special cu *lână și bumbace* vinde ef în toate articolele de mercerie.

O CAMERĂ frumoasă, mobilată, de închiriat, cu acces la bae. Str. George Enescu 6.

x Pentru „Monitorul Oficial" orice publicații se primesc la ad-ția ziarului Opinia.

✚

Adânc îndurerații Căpitan Alexandru Istrati, soț, Natalia și Ioan Mitru părinți, Mariana și Căpitan-inginer Const. Istrati soră și cumnat, fac cunoscut prietenilor și cunoscuților că astăzi 20 Iulie a plecat în lumea celor drepți în în urma unei grele și îndelungate suferințe, iubita lor

Margareta

Corpul neînsuflețit se află depus în biserica Patruzeci de Sfinți. Înmormântarea va avea loc Luni 22 Iulie, la orele 4 după amează.

Rugați-vă pentru Ea.

In vederea recoltei în perspectivă
BODEGA LA PODGOREANUL
Str. Lăpușneanu 4
a hotărât desfacerea vinurilor din podgoriile proprii GORGOS și CALMANOVICI, cu prețuri eftine, începând de la Lei 12 litrul.
Domnii a căror soții sunt plecate, pot mânca bine și eftin, mâncăruri gătite și gratar numai **La Podgoreanul**

In Capitală
ziarul „Opinia" se găsește de vânzare
la toate chioșcurile principale.

82 I. C. Brătianu **AUR**
plătind cel mai bine cumpără

N'a plouat de trei luni

în sudul Basarabiei

Din rapoartele înaintate ministerului de agricultură, reiese că anul acesta seceta s'a resimțit mai mult în sudul Basarabiei. In unele județe ca Tighina, Cetatea-Albă, ș. a. n'a plouat din Martie, adică de trei luni. Recolta este în mare parte distrusă, așa că populația din acea regiune va fi expusă foametei.

Opt ani dela moartea regelui Ferdinand

In biserica mânăstirii din Sinaia, s'a oficiat un parastas pentru defunctul suveran Ferdinand I, cu prilejul împlinirii a 8 ani dela moarte.

Slujba religioasă a fost oficială de un sobor de preoți, în frunte cu arhimandritul Veratim Georgescu.

Au luat parte: M. S. Regele Carol II, Regina Maria, Voevodul Mihai, ex-regina Elisabeta, prințul Nicolaie, aghiotanții regali și șefii autorităților din Sinaia.

D. Gavril Marinescu

cere permisiunea să răspundă

Buc. 20.— D. Gavril Marinescu, prefectul de poliție al Capitalei, s'a prezintat ieri d-lui Inculeț, ministru de interne și i-a cerut permisiunea să răspundă la atacurile ce i le aduc unele ziare în chestia palatului prefecturii și în alte chestiuni.

D. Inculeț a cerut d-lui Marinescu textul răspunsului. Ministrul de interne va examina textul și apoi va da probabil aprobarea cerută.

Noua biserică dela Costești

Pitești 20.— Noua biserică dela Costești ridicată în locul celei vechi distrusă de catastrofalul incendiu de acum trei ani, se va sfinți mâine cu tot ceremonialul cuvenit.

La solemnitate va asista și patriarhul Miron.

S'a acordat 75 la sută reducere pe c. f. r.

Stiliști revin

la biserica oficială

In urmă cu câtva timp a fost arestat călugărul sectant Ștefan Mocanu, conducătorul unui centru de stiliști din com. Toporăști din jud. Vaslui.

Rămânând fără preot, adepții calendarului vechiu din acea comună, care făceau până acum propagandă stilistă în tot județul,—au revenit la biserica dominantă.

Sinuciderea unui student

Buc. 20.—Tânărul Ilie Bărbulescu, student la facultatea de drept din București, s'a sinucigașat la locuința sa din str. Hontig 24.

Sinucigașul suferea de o boală incurabilă.

Alte demisii din partidul național-creștin

Și d. prof. Petrovici se va retrage?

Ziarul „Zorile" anunță că în afară de d. Valjean, au mai demisionat din noul partid național-creștin din Capitală, d-nii: Horia Furtună, Ionel Dumitrescu șeful culorii de verde, prof. Papadopol șeful culorii de albastru, prof. Pavelescu Dimo, ș. a.

Și d. prof. univ. Ion Petrovici—afirmă „Zorile"—șeful organizației gogiste dela Iași, și-a manifestat intenția să plece din noul partid național-creștin. De altfel d-lui Petrovici nu i s'a încredințat nici o demnitate cu prilejul numirii șefilor noilor organizații.

Îndrăzneț atac

la locuința unui ieșan

Un atac banditesc s'a săvârșit astă noapte la d. Grigore Dodoi din str. Caragiale nr. 6.

Doi necunoscuți îmbrăcați în haine negre și mascați au intrat în locuința d-lui Dodoi. Unul din răufăcători a ținut sub teroare atât pe Dodoi cât și familii d-sale, în timp ce celălalt cotrobăia prin camere.

Hoții au furat dintr'un sertar suma de 7 mii lei. Apoi au încărcat două boccele cu lucruri casnice de valoare și au dispărut.

Se fac cercetări pentru prinderea răufăcătorilor.

Ren.

Fiul unui comercinnt

se înecă în Prut

Tânărul Hures Zikelman fiul unui comerciant din Ungheni, ducându-se să se scalde în Prut și neștiind să înoate s'a înecat.

Cadavrul nu a putut fi pescuit.

Cercetările continuă.

Tulburările dela Paris

Paris 20.—Funcționarii publici au pregătit ieri o manifestație de stradă contra sporirii impozitelor.

In piața Operei s'a produs o ciocnire cu poliția. Manifestanții au fost ținuți pe loc câteva ore.

Spre seară mulțimea a fost împrăștiată.

Groaznicul incendiu

de lângă Zalău

Zalău 20.— Incendiul mistuitor care a isbucnit aseară în com. Chegea de lângă Zalău, a nimicit 50 gospodării cu vite, grâne și lucruri casnice.

Tre copii au murit în flăcări. Pagubele se ridică la zece milioane lei.

Grădina POMUL VERDE
Astăzi Sâmbătă 20 Iulie
Debutul marelui MIHALESCO

Ultimul Dans

P. S.—Reprezentațiile au loc și în timp de ploaie, grădina fiind bine acoperită.

Nevralgiile, durerile de cap cele mai rebele, le înlăturați imediat cu Noval.

DADACĂ pricepută se angajează imediat la copil de cinci luni. A se adresa la ziar

DOCTOR
SOLO SCHREIFEL
Specialist
BOLI DE PIELE
Venerice, syfilis
Diathermie
Raze Ultra Violete
consultații și tratamente
8—10 dim. și 2—9 seara
Duminica între 8—1 dim.
Str. Anastasie Panu 70
(vis-a-vis de Palatul Administrativ)

DOCTORUL
OVIDIU CORDESCU
specialist în
Nas, gât și urechi
s'a mutat și consultă zilnic între orele 4—7 p. m.
Str. I. G. Duca (Muzelor 32)

Pentru cei slăbiți de muncă și boală

Vitamine fosfor, calciu, fer, cola

SCAUN ANEVOIOS

TYP
PURGATIV LAXATIV
CURĂȚĂ-DESFUNDĂ
PLĂCUT ȘI BINE
STOMAC ȘI INTESTIN

ANUL XXXI No. 8481

ABONAMENTE

Lei 350 . . . . pe un an
„ 180 . . . . „ 6 luni
„ 90 . . . . „ 3 „
„ 1000 . . Instituții publice

ATELIERELE TIPOGRAFICE
IAȘI. — STR. LĂPUȘNEANU 37

Telefoane { Redacția 391 / Administrația 394 / Serviciul de noapte 367

1 LEU

OPINIA

Ziar popular cotidian

MARȚI 23 IULIE 1935

SERIA 61-a

BIBLIOTECA FUNDAȚIUNEI

BON No. 45 OPINIA

PREMII GRATUITE

Scumpirea traiului

Prețurile mărfurilor sînt în continuă urcare. În ultimele zile stofele s'au scumpit din nou cu 15—20 la sută. Iar produsele fabricate în străinătate au suferit o urcare de preț și mai mare.

Unii comercianți ne-au declarat, că vor renunța cu totul la o serie de mărfuri streine, întrucât prețul cu care ar trebui vândute, ar face aproape imposibilă plasarea lor.

Această scumpire generală a traiului se datorește regimului nostru de taxe, supra-taxe, cote, supra-cote, prime și tot felul de impozite. La care, bine înțeles, trebuie să se adaoge cota absolut necesară, cota inevitabilă pentru bacșișuri și speriuri.

Ziarul „Argus" dă în această privință un mic exemplu elocvent.

Un kilogram de sare de lămâie costă la vânzător 7 franci francezi. Vama de 43 lei la kgr. și cota de 44 la sută, ridică prețul la 106 lei în prăvălii. Dar urcarea de preț nu se termină niciodată. Negustorul neavând cotă suficientă pentru import, plătește o primă variabilă celui ce are supra-cotă. Mai plătește câte un șperț, câte o mită și... urmarea este că sarea de lămâie, cumpărată cu 7 franci kilogramul, se vinde cu 140 și 150 lei.

E un exemplu care lămurește întreaga situație. Fiindcă ceiace se întâmplă cu sarea de lămâie, se întâmplă cu toate mărfurile.

Din pricina acestui regim nefast de comerț, viața se scumpește în chip cu totul înspăimântător. Și în timp ce traiul devine tot mai scump, lefurile se fac tot mai mici și veniturile tot mai reduse.

Guvernul trebuie neapărat să ușureze sarcinile comerțului, spre a putea determina o ieftinire a vieții. Cei dela cârma statului trebuie să se gândească, că fără asta nu furnizează tuturor „afaceri de 25 milioane" și deci nu adăpostește numai pe cei ce pot plăti 600 lei un cantalup!...

America pregătește

cele mai mari manevre navale

Din Washington se anunță că Statele-Unite pregătesc noile manevre navale, care vor fi cele mai mari de până acum. Manevrele se vor desfășura în Pacific.

Vor lua parte câteva sute de vase (crucișătoare, torpiloare, submarine, etc). precum și peste 500 aeroplane. Cu acest prilej se va lansa și un nou vas de luptă, un fel de tanc de apă.

Manevrele navale ale Statelor-Unite sînt privite ca un avertisment adresat politicii de expansiune a Japoniei pe coasta asiatică a Pacificului.

EX REGELE GEORGE
al Greciei

Un moment interesant în Europa

Lupta pentru recucerirea tronurilor

Acțiunea suveranilor în exil — Șansele ex-regelui George — Situația arhiducelui Otto — Ex-Kaiserul Wilhelm și Hitler — Speranțele ex-regelui Alfons

Ziarul italian „Sole" constată că în momentul de față se întărește spiritul monarhic în Europa și se remarcă o intensă mișcare pentru recucerirea tronurilor pierdute. Cele mai actuale și puternice acțiuni în acest sens, sînt cele din Austria și Grecia.

In Grecia restaurarea dinastică este privită ca o chestiune de săptămâni. Toată lumea este convinsă că plebiscitul din toamnă va avea ca urmare readucerea ex-regelui George. Dealtfel aceasta este și dorința conducătorilor actuali ai Greciei. Și după cum am relatat, la Atena s'au și început pregătiri pentru amenajarea palatului regal în vederea primirii viitorului suveran.

*

In Austria mișcarea monarhistă este deasemenea destul de accentuată. Și dacă n'ar interveni unele complicațiuni diplomatice (mai ales împotrivirea Micii Antante), arhiducele Otto de Habsburg ar putea destul de ușor să-și capete tronul.

Poporul austriac și guvernanții—după părerea ziarului italian—simpatizează mișcarea dinastică, întrucât prin instaurarea monarhiei s'ar putea asigura temeinic independența Austriei și s'ar putea păși la consolidarea internă sub o singură directivă supremă.

*

Dar aceste două cazuri nu sînt unicele. Mai sînt suverani în exil, care nutresc speranța revenirii pe tron.

Astfel ex-regele Alfons, care în prezent se află în Italia și a fost vizitat de reprezintantul unui ziar din Roma, a făcut acestuia următoarea declarație interesantă:

— *„Spiritul dinastic este o realitate și o necesitate a momentului, a acestui moment când mai mult decât oricând este nevoie de busolă și de autoritate. Exemplul Greciei și Austriei care doresc și-și cheamă suveranii, este destul de concludent.*

Personal sînt ferm încredințat că dacă s'ar proceda și în Spania la facerea unui plebiscit, poporul s'ar pronunța net pentru monarhie. Spania a fost, este și rămâne dinastică. Istoria Spaniei e o mărturie strălucită, că tot progresul țării și toată desvoltarea poporului s'au făcut sub impulsul și oblăduirea dinastiei.

Situația actuală o consider ca un accident trist în istoria Spaniei. Poporul meu trebuie lăsat să se pronunțe liber, pentru că el, cu siguranță, ar repara

EX-REGELE ALFONS
al Spaniei

o dreptate și ar îndrepta o rătăcire".

Declarația ex-regelui Alfons e destul de lămuritâ. Și fostul suveran al Spaniei nu este izolat în convingerea lui.

Ex-Kaiserul Wilhelm crede deasemenea că poporul german vrea restaurația monarhică și că numai Hitler, din interese și ambiție personale, împiedică realizarea acestei dorințe. Intr'un cerc din anturajul său, ex-împăratul Wilhelm s'a pronunțat limpede în acest sens.

*

Dumă cum se vede, asistăm în momentul de față la o vastă acțiune de redobîndire a tronurilor europene pierdute. Suveranii în exil speră, lucrează, se agită pentru a-și recăpăta sceptrul.

Rămâne însă de văzut dacă vor reuși și cine anume își va ajunge acest cel mai fericit vis al vieții.

Ce fac americanii, pe căldură

Cine rezistă mai mult la soare și cine mănîncă mai multă înghețată

In ultimele zile a fost și în America o canicula extraordinară. După aprecierea meteorologilor, s'au înregistrat cele mai călduroase zile din secolul nostru.

Totuși americanii, chiar și pe asemenea arșiță, au găsit prilej de distracții și recorduri.

Astfel în California, s'a organizat un concurs pentru a se alege persoana care rezistă mai mult la căldură. S'au prezentat câteva sute de candidați, care au stat ore întregi în bătaia puternică a razelor solare. Ei erau în permanență vizitați de medici, spre a se evita cazuri fatale de insolație.

Rând pe rând candidații cedau în fața căldurii sufocante. La urmă rămâneau numai doui concurenți.

Premiul de 300 dolari (39.000 lei) a revenit unui anume John Ogli, care a stat în plin soare dela ora 6 dimineața până la 4 după amiază.

*

Alt concurs interesant a avut loc în cartierul Brooklyn din New-York S'a instituit un premiu de 600 dolari (60.000 lei) pentru cel ce va mânca cea mai mare cantitate de înghețată. Concursul a atras foarte multe persoane, care au primit o adevărată întrecere în consumarea înghețatei.

La urmă a fost proclamat champion un anume Capras, care a stabilit un record într'adevăr uimitor. Într'un ceas el a înghițit un kilogram și jumătate de înghețată.

Din toată lumea

Castelul de vară al Papei Pius.—Pe la sfârșitul lunii Iulie sau la începutul lui August, Papa Pius se va duce în vilegiatură la castelul său de vară dela Gondolfo. Castelul a fost amenajat, pentru ca șederea înaltului pontif să fie cât mai plăcută.

Astfel camerele locuite de Papa Pius au fost tapetate cu plăci de aluminium. Acest metal nu lasă să pătrundă căldura, așa că în odăi va fi o răcoare plăcută.

Tot în castelul dela Gondolfo s'au instalat un mare aparat de radio și un telescop în greutate de 12 mii kgr.

Telescopul va servi preotului Șteizz, care face cercetări astronomice. Papa Pius se ocupă în mod deosebit de aceste cercetări.

*

Greta Garbo și negrul.—Am anunțat că Greta Garbo a sosit la Stockholm venind dela Hollywood. Renumita artistă era însoțită de un servitor negru.

Acest servitor o păzește în permanență pe Greta Garbo. El este atât de devotat, încât celebra vedetă nu se lipsește nici un moment de serviciile lui. Acum Greta Garbo l-a adus în Europa, spre a-i arăta locurile unde s'a născut și a copilărit.

*

Un restaurant într'o... sticlă de șampanie. — In stațiunea Wachen-Heim din Germania s'a început construirea unui restaurant cu totul original. Localul va avea forma unei uriașe sticle de șampanie.

Înălțimea construcției va fi de 30 metri. La bază va avea un diametru de 15 metri.

Clădirea în formă de sticlă va fi împărțită în câteva etaje. Gâtul sticlei se va termina cu un dop enorm, care se va putea ridica, lăsând să evadeze un abur alb ca spuma de șampanie.

Originalul restaurant va fi lucrat dintr'un material special, care va da impresia exactă a sticlei de șampanie.

„Vom lupta până la ultimul om!"

Am relatat că împăratul Haile Selassie al Abisiniei a ținut o importantă cuvântare în parlamentul dela Addis-Abeba. Suveranul s'a ocupat de conflictul cu Italia și a terminat cu următoarele cuvinte: „Vom lupta până la ultimul om pentru apărarea patriei".

Cliseul nostru prezintă scena din parlamentul abisinian, când Haile Selassie a apărut în loja imperială, fiind ovaționat de parlamentari.

Cel mai lung tunel din lume

îl construesc japonezii

Din Tokio se anunță că guvernul japonez a decis construirea unui tunel între Japonia (la punctul Karatsu) și Correa (la punctul Fusan). Tunelul va avea o lungime de 150 kilometri și va costa 1500 milioane lei. Lucrările vor dura timp de zece ani și vor munci neîntrerupt câteva mii de oameni.

Până în prezent, cel mai lung tunel e Simplonul din Elveția, în lungime de 20 kilometri, construit între anii 1898 și 1905. Noul tunel dintre Japonia și Corea, de 17 ori mai mare decât Simplonul, va fi astfel cel mai lung tunel din lume.

Prințul de Wales și pălăria de paie

In Anglia se permisese moda pălăriilor de paie pentru bărbați. Iată însă că zilele trecute, prințul de Wales, într'o călătorie făcută la Berkshire, a apărut cu o pălărie de paie.

Moștenitorul tronului britanic este dictatorul modei nu numai în Anglia, ci și în toată Europa. De aceia atât în Anglia cât și în alte țări (mai ales în Franța), s'a început fabricarea pălăriilor de paiu pentru bărbați. Toată aristocrația engleză și franceză poartă acum asemenea pălării.

Prințul de Wales a reabilitat pălăria de paiu!..

După tragedie

Se cunosc împrejurările tragicului accident din Austria cu care prilej Herma Schuschnig (soția cancelarului) și-a găsit moartea, iar un copil al cancelarului a fost grav rănit.

In cliseu îl vedem pe cancelarul Schuschnig (în dreapta) cu un însoțitor, ieșind din spitalul unde este internat copilul său.

Documente omenești

Victima cui?

— Din carnetul unui medic —

Când am intrat dimineața la vizită într'un salon de bărbați, l-am găsit în primul pat. Un adolescent de vreo 15—16 ani, cu fața palid-verzuie, buzele uscate, ochii strânși, era transpirat și tremura sub pătură.

Am rămas în picioare câteva momente privindu-l, apoi am început să-l examinez. Mâinile reci au căzut ca două crenguțe smulte de vânt. Urechea mea se plimba îngrijată pe grilajul coastelor proeminente, ca pe o colivie în care se auzea inima, ca o pasăre rănită, care se sbate în spasmurile agoniei. Aerul șuiera subțire ca sgomotul pe care-l fac sârmele de telegraf când trece vântul iernei; apoi se perdea în bolți sonore cu timbru grav.

Avea temperatură mare, tot corpul îi era acoperit de o rouă rece și se obosea tare repede. L-am lăsat ușurel pe perne ca pe un aparat delicat, fragil. M'am uitat apoi cu atenție dureroasă la chipul nevinovat pe care moartea își pusese pecetea, iar o mână tremurândă în neștire îl acoperea cu patura.

A ridicat cu greu pleoapele de plumb și m'a surprins privindu-l. N'am să uit niciodată privirea ceea disperată de copil plină de durere, a-

Continuarea în pag. II-a

Păreri și observații

Declinul societății noastre

Cine poartă vina și cum s'ar putea îndrepta situația

O viață socială sănătoasă se bazează pe anumite legi morale, care trebuiesc neapărat îndeplinite. Istoria popoarelor ne oferă exemple strălucite. Roma se înălțase și ajunsese stăpâna lumii de atunci, datorită moravurilor sobre, virtuților cetățenești și respectului până la sfințenie a căminului familiei. Asemenea Romei, toate popoarele antice au avut epocele lor de înălțare, datorită strășnicei cu care credeau și se supuneau unui mănunchi de legi morale, care ordonau și îndrumau întreaga viață socială de atunci.

In viața animală se observă aceleași lucru. Ce-ar fi ca, într'un moment, dat, toate albinele dintr'un stup să sburde după bunul lor plac, să hoinărească zi și noapte prin fânețe, să li se pară greu să adune miere, sau să îngrijească de larvele lor? Desigur, viața stupului ar fi în primejdie.

Societatea de astăzi este exact în situația acelui stup nenorocit.

Am pierdut cu totul frânele din mâini și fiecare lucrează după bunul lui plac și după cum îl taie capul. S'a întronat iarăși Predonismul din epoca de decadență a Atenei și a Romei. Goana după plăceri, lux, viață ușoară, a vorbăriei goale, strălucitoare și superficiale, a luat locul muncii cinstite, tăcute și rodnice.

Și această stare de lucruri se răsfrânge și în literatură și în artă. Sunt cărți, — din nenorocire de autori buni și cu atât mai primejdioase, — care, după ce le-ai citit, îți lasă impresia fizică penibilă, că te-ai cufundat pe deantregul într'un bălătău murdar.

Ei bine, cu toate că societatea de astăzi parcă se complace în această situație, totuși o nemulțumire generală, surdă dăinuiește. Fiecare simte instructiv că nu e bine. Fiecare simte că *ceva foarte important* din tezaurul sufletesc social este năruit; că totul în jur se învârtejește într'un joc fantastic și inconștient; că o deslănțuire haotică de instincte inferioare diriguesc viața socială de astăzi; că în fine, ne lipsește *o credință* conducătoare prin căile complicate și uneori absurde ale vieții, justificând năzuințile ce le săvârșim prin sofisme ce vrem să le ridicăm la rang de legi. Căci în însăși natura omenească este săpată nevoia de a ne supune unei legi morale.

Și totuși nimic nu se face de oarece fiecare dintre noi punem societatea oarecum alături de persoana noastră.

Fiecare refuzăm să credem că societatea nu este alta decât eu, d-ta, și d-lui. Și dacă ne jeluim că societatea nu este bună, implicit înseamnă că eu, d-ta, etc... nu suntem buni. Cu alte cuvinte, toți contribuim mai mult sau mai puțin la hausul moral în care ne bălăcim astăzi. Aceasta trebuie să devie o certitudine pentru fiecare din noi.

Continuarea în pagina II-a

Ca urmare a greutăților de import și aplicării taxei de 44 la sută, Magazinul

„FEMINA"

Str. Ștefan cel Mare 11

a hotărât lichidarea întregului stoc de lingerie bărbătească cu prețurile vechi **PE TIMP DE 10 ZILE**

cu începere de la 22 Iulie după cum urmează:

Cămăși sport Trico		cu Lei	63, 68, 70, 85
„ „	desen dejalin	„	112
„ „	panama mercerizat	„	116
„ „	croazee	„	165
„ „	Serpant matasat	„	195
„ „	Dejalin	„	205
„	desen dejalin cu 2 gulere	„	112
„	de puplin fine	„	155
„	dejalin tin	cu Lei	205—225
„	dejalin mătăos		250—265—285
„	de noapte fine		115
Chiloți fini	42	Indispensabili fini	53
„ „ gradel	59	„ „ gradel	83

Precum și mari reduceri de prețuri la chiloți și combinezoane de mătasă, la ciorapi, mănuși, batiste etc.

IMPOTENȚA

(Bărbații neputincioși) se vindecă repede prin ungere cu

„Buwegen"

FĂRA PILULE

care nu atacă inima, stomacul, rinichii ca preparatele luate prin gură. Autorizat de Onor. Ministerul Sănătății. Nu așteptați agravarea boalei! Cereți la principalele Farmacii și Droguerii numai „BUWEGEN". Refuzați alte preparate recomandate de interesați. Literatura lămuritoare trimite contramărci pentru răspuns. Repreezntanța BUWEGEN. str. Vicențiu Babeș No. 2 Bucuresti VI.

Nu pierdeți timp, întrebuințați cel mai bun insecticid.

Singurul remediu contra gripei și durerilor de cap

numai

JAWOL

Inainte de a pleca la băi

procurați-vă toate articolele de parfumerie și toaletă la cel mai eftin și asortat magazin

„VULPEA"

Proprietar ***Isac Goldenberg***

Str. Cuza Vodă No. 1

Lovit de Arșița Soarelui și stând Nădușit în Curente și Umbră poți căpăta Dureri de cap Junghiuri Nevralgii

Testa

combate în scurt.

Cereți pretutindeni Farmacii și Drogherii

Unde vă petreceți concediul?

Cure cu prețuri globale în condițiuni perfecte numai la Organizația Națională de Voiaj și Turism

„EUROPA"

Hoteluri sub administrație proprie și aranjamente pentru cure globale la:

Buziaș	Băile Herculane
Carmen Sylva	Ocna Sibiului
Episcopești	Sovata
Lacul Ghilcoș	Tușnad

Agenții și subagenții în toate marile orașe ale țării

VIZITAȚI CORSETERIA

Fany Dunavețchi

Str. Mârzescu 6

TÂNĂR funcționar de birou caută serviciu, salar modest. A se adresa la ziar.

PREPARATOR-SPECIALIST meditează serios și individual elevi (e) pentru: corigențe, capacitate, examene particulare și admiteri în licee, asigurând reușita. Condițiuni avantajoase. ȘTEFANIU Str. Semnului 5 prin St. Andrei

Cure de ape de Slănic la domiciliu

Pentru a putea veni în ajutorul suferinzilor, chiar și a celor ce nu au posibilitatea să se ducă la Slănic, Epitropia „Sf. Spiridon" a hotărât ca zilnic să se aducă la Iași ape de toate izvoarele și să le pună la dispoziția publicului consumator.

Se aduce la cunoștință și pe această cale, că se pot procura ape de Slănic-Moldova, prospecte, din orice izvor, dela Farmacia Epitropiei str. I. C. Brătianu—Iași.

Ca aceste să fie accesibile oricui, s'a hotărât ca sticla mare să se vândă cu 17 lei

In felul acesta, cura cu ape de Slănic se poate face la domiciliu.

Procurați-vă ape de Slănic, la Farmacia Epitropiei „Sft. Spiridon" din Iași.

Important pentru vizitatorii Băilor

Slănic Moldova

Administrația vilelor KLEROS și NECULAI MOSCU satul Slănic precum și pitoreasca vila din Parc D-rul POPESCU se află sub administrația d-lui

FISCHER

Hotel Palace

Reținerile de camere personal și prin corespondență se vor adresa pt. sat la vila Kleros, în parc la Villa D. Popescu, precum și la d. Solomon HotelPalace Iași.

1000 lei recompensă

persoanei care știe și ne va comunica indicații asupra furtului din str. Lascar Catargiu No. 2. PUȘCAȘU VASILE

Grădina POMUL VERDE

Astăzi Luni 22 Iulie

Debutul marelui MIHALESCO

Ultimul Dans

P. S.—Reprezentațiile au loc și în timp de ploaie, grădina fiind bine acoperită.

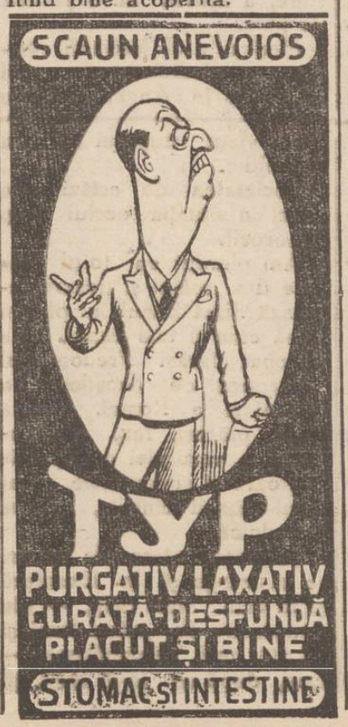

Reportaj ieșan

Viața mizeră a croitorilor de lagăr

Câștigul de o zi.—Cazul unui meseriaș din Tg. Cucului.—Cum procedează engrosiștii.—O grevă demonstrativă

Criza a lovit crunt în meseriași. Situația lor este de multe ori dezolantă.

De pildă, croitorii de lagăr duc o viață mizeră. Cele mai multe luni dintr'un an, ei nu lucrează. Activitatea lor se intensifică în toamnă și primăvară, când într'adevăr muncesc zi și noapte, dar fără nici un folos practic.

Câștigul de o zi

Un anume Ultus, meseriaș din această branșă, s'a prezentat la redacția ziarului nostru, povestindu-ne lucruri pline de dramatism, despre viața croitorilor de lagăr.

Câștigul lor față de munca istovitoare ce-o depun este atât de minim, încât nu le ajunge nici pentru întreținerea zilnică a familiilor.

Ilustrăm cele de mai sus cu un exemplu.

Pentru confecționarea unei scurte de iarnă, un croitor ia dela en-grosist suma de 65 lei. Socotind ban cu ban, meseriașul cheltuiește pentru furnituri 52 lei. Îi rămân deci 13 lei pentru lucrul unei scurte.

Dar cât muncește un croitor până vede confecționată o scurtă? Și din câștig meseriașul trebuie să mai plătească mașiniștii, corporația și dările. Cu ce să se mai întreție atunci? Din ce să plătească chirie și să-și hrănească soția și copiii?

Cum procedează en-grosiștii

In orașul nostru se găsesc numeroși croitori de lagăr. Numărul lor se poate constata ușor, dacă mergi într'o cafenea din Tg.-Cucului, în timpul așa zisului „sezon mort". In localul îmbâcsit cu miros de tutun, la o măsuță, pe care tronează un ceainic cu apă clocotită, meseriașii îți povestesc cu consternare viața lor nenorocită.

Din spovedanii se poate desprinde felul cum sunt speculați de unii comercianți.

Spuneam mai sus, că pentru o scurtă de iarnă un croitor de lagăr ia dela negustor, 65 lei. Dar nici această sumă nu le este plătită la timp. Acelaș meseriaș, Ultus, ne povestește că meseriașii sânt alungați de comercianți, atunci când vin să ceară un aconto de câteva sute de lei asupra unei comenzi de câteva mii.

Engrosistul nu se gândește oare din ce își cumpără croitorul furniturile și cu ce se întreține până ce termină întreaga comandă?

Cazul unui meseriaș din Tg.-Cucului

Aceste întrebări se nasc în sufletul meseriașului. Și atunci când vede felul cum negustorul îi nesocotește munca obositoare ce-o depune zi și noapte, caută singur să-și îmbunătățească situația, întrebuințând chiar mijloace nepermise.

Este cazul croitorului Șaie Cohn din Tg.-Cucului. Timp de 30 de ani, a stat aplecat asupra mașinei de cusut, muncind fără preget, pentru a-și agonisi hrana zilnică. Anul acasta criza l-a lovit mai tare ca oricând. Are familie grea și câștigul nu-i ajunge nici pentru acoperirea cheltuelilor. In disperarea lui a îndrăznit să ceară un avans, comerciantului la care muncește de ani de zile.

Acesta l-a refuzat, și atunci, căutând o alinare momentană a suferinței, Șaie Cohn a vândut unui alt negustor toată marfa ce-o avea în atelier și a dispărut din oraș.

O grevă demonstrativă

Ce pot face acești meseriași? S'au gândit la o grevă demonstrativă. Dar această metodă nu poate fi întrebuințată. Dacă au pune-o în aplicare, ar însemna să moară literalmente de foame.

Negustorii de haine gata știu prea bine aceasta și tocmai deaceea speculează pe croitori. Meseriașii rabdă și continuă lupta cu suferințile și mizeria. Bieții oameni, ar merita, desigur, o soartă mai bună.

L. ARMEANU

Victima cui?

(Continuarea din pag. 1-a)

cea durere înspăimântătoare pe care o simte nevinovatul în fața morții, acea privire care cerea mângâere și dragoste de mamă. Trebuia să-i spun ceva; trebuia să-l mângâi. L-am încurajat prin vorbe seci, fără-a-l putea privi în ochi. Clipea des, iar lacrimile i se amestecau cu broboanele de sudoare, formând pârâiașe mici, primăvăratece, care se scurgeau încet pe lutul fără de viață. Acea privire plină de durere și disperare, care ar fi muiat inima celui mai crud tiran, mi-a aprins și ultima mea rezervă de umanitarism; mi-a biciuit mândria mea de om și de medic și nu am economisit nici bani și nici lacrimi, pentru a mai putea scoate această mlădiță plăpândă din ghiarele bacilului monstru.

N'am vrut să-mi iau premiză nici un moment neșansa fatală; m'am apărat pe prognosticul evident, ca de o vedenie chinuitoare; începusem să cred în minuni; mă gândeam că *„mama natura"* nu va fi așa de crudă cu cel mai nevinovat dintre fiii ei.

Dar ceiace a fost fatal să se întâmple, s'a întâmplat!..

Incă o victimă sugrumată de sinistrul vampir microscopic! O singură imputare am a-mi face. A-și fi vrut să nu știe că moare. Dar gardianca din serviciu, cum l-a văzut în agonie, i-a aprins o mică lumânare de ceară galbenă.

Ce obiceiu barbar! Să ți se ia ultima speranță!

Ochii sticloși au tremurat cu groază s'au ferit ca de focul iadului de această lumină prevestitoare de moarte.

Și-a întors fața către perete, o mână de ceară s'a agitat în vid, iar buzele palide mi s'a părut c'au șoptit *„mamă"*.

JOHN F

Informații

x D. dr. Berbeciu, medicul șef al circ. 4, a preluat conducerea serviciului sanitar al municipiului, pe timpul concediului d-lui dr. Cădere.

Medicul șef ad-interim și-a luat ieri postul în primire, dând o serie de dispoziții, privind salubritatea Iașului.

x Parchetul a emis rechizitor contra d-lui Gh. Ionescu, ajutor de primar din Tg. Frumos, acuzat că a ultragiat pe comisarul de poliție din acea localitate.

x D. Gr. Ocneanu din Bl. Brătianu a reclamat la parchet pe funcționarul municipal Al. Boloez.

Reclamantul susține că funcționarul, în mod samavolnic, i-ar fi dărâmat o magazie.

Se fac cercetări.

x La parchet s'a primit o reclamație din partea câtorva asigurați ai oficiului de Asigurări Sociale din Tg.-Frumos, în contra d-lui Agafiței, conducătorul acelui Oficiu.

D. Agafiței este acuzat de nereguli, asigurații susținând că ar lua bani fără să lipsească timbre, sau să dea cărți-chitanțe, din care cauză decad din drepturile pe cari le-ar avea ca asigurați.

S'a dispus o anchetă.

Kermesa Sindicatului Ziariștilor

Peste câteva zile va avea loc în grădina Copou *kermesa anuală* organizată de *„Sindicatul Ziariștilor Profesioniști"* din Iași.

Citiți zilnic Opinia

Rubrica cinematografica

Shirle Temple, fetița minune de 5 ani, care a uimit prin creațiile ei, apare la **„Trianon"** într'un mare film Paramont, cu titlul *„Un îngeraș de fată"*.

Partenerii micei vedete sunt *Adolphe Menjou* și frumoasa *Dorothi Dell*, o tânără „stea" care a fost recent victima unui accident mortal de automobil.

In *„Un îngeraș de fată"*, Shirlei Temple joacă — ca și în celelalte filme — rolul principal.

Filmul este o realizare frumoasă și s'a bucurat pretutindeni de aprecierea publicului. Al doilea film e: *„Cascada beștemată"*, o realizare maestoasă, care ne redă fidel viața plină de riscuri a figuranților de cinema. Simpaticul actor *Bill Boyd* este protagonistul.

La „SIDOLI" se reprezintă *„Liliom"*, cunoscuta lucrare a lui Franz Molnar, reușit transpusă pe ecran de celebrul regisor Fritz Lang. Filmul ne redă viață fără de griji a unui saltimbace de circ, care la urmă moare în brațele iubitei sale, în credința că va fi iertat de Cel-de-Sus pentru fără-de-legile săvârșite pe pământ. In rolul greu și de abilă compoziție a lui Liliom apare *Charles Boyer*. Al doilea film e o realizare senzațională cu simpaticul actor *George O'brien*.

La „ROXY" se reprezintă *„Volga în flăcări"*, un film de atmosferă rusească, strălucit regisat de celebrul *W. Turjansky*. In afară de ritmul palpitant al acțiunii, mâna regisorului se simte și în jocul interpreților *Albert Bejean*, *W. Iukijinof* și *D. Darieux*, sunt protagoniștii. Al doilea film e *„Omul Invizibil"*, o realizare senzațională cu *Harry Piel*.

Complectare: Micky-Mouse și jurnalul *„Pathé"*.

Vg.

Declinul societății noastre

(Continuarea din pag. 1-a)

De-ajuns n-am amăgit cu gândul că alții sunt răi, că ar trebui legi severe, sancțiuni grele, că în fine cere nou potop n'ar fi prea grea pedeapsă pentru cei răi, (bine înțeles afară de noi care suntem buni) etc.

Toți trebuie să avem curajul să recunoaștem că cu toții suntem răi. Sunt rău eu, advocat, care iau o afacere necinstită și de care sunt convins că este necinstită, s'o apăr. Și cu atât sunt mai rău cu cât sunt mai bun advocat.

Sunt rău eu, judecător sau jurat, care, condus de o indulgență criminală, n'aplic pedepsele corespunzătoare faptelor culpabililor.

Sunt rău eu, publicist sau scriitor, care prin scrisul meu răstorn valorile morale, intinând tocmai ce este mai frumos și mai de preț în patrimoniul social.

Sunt rău eu, profesor, care mă mulțumesc cu predarea materială a obiectului care-mi este specialitatea, închizând ochii complect asupra educației tineretului ce-mi este dat pe mână.

Sunt rău, eu, părinte, care privesc cu nepăsare năsbâtiile copiilor mei.

Sunt rău eu, comerciant, care speculez pe consumator; rău eu, fabricant, care arunc putregaiuri pe piață; rău eu, funcționar care nu-mi fac complect datoria; rău eu, lucrător, care trag chiulul. Rău, rău, rău peste tot.

Și ca o încoronare a acestui rău general, vine goana după plăceri, viață pe picior mare, lux. De aici delapidări, escrocherii, primiri de mite, spionaj, banditism, buzunăreală, etc... Și ca consecință morală, haosul în care ne abatem.

Deaceia repet, și aș vrea să repet mereu, *trebuie* neapărat să ne convingem că fiecare dintre noi este vinovat. Că pe umerii fiecăruia dintre noi apasă răspunderea timpurilor în care trăim. Că în fine, nici o lege cât de severă, nici o sancțiune cât de grea, nici chiar o minune cerească n'are să îndrepte lucrurile, atâta timp cât noi cu toții vom rămâne astfel.

Deaceia fiecăruia dintre noi se impune o scrutare amănunțită și severă a întregului complex de fapte, gânduri și sentimente ce ne-au animat și am înfăptuit, având curajul de a judeca imparțial și de a detesta tot ce am gândit sau am înfăptuit în dauna conștiinții noastre și a societății.

Numai luând aceasta ca punct de plecare putem spera în mântuire. Fiecare trebuie să ne silim să fim mai buni, mai cinstiți, mai drepți, să avem *o credință* călăuzitoare în viață, dacă vrem sincer o societate mai bună. Astfel mântuirea se va înfăptui prin noi înșine.

EUG. MORARU
Sinești

Durerea de dinți dispare cu Noval

4 August - 2 Sept. 1935

Cu ziarul
Czernowitzer Allgem. Zeitung

LA **KARLSBAD**

Franzensbad, Marienbad,
Ioachimsthal şi Pistian

cl. III 3500, cl. II 4650-tour retur

Călătoria dus (tour) preţ potrivit mai mic
28 zile cura inclusivă Lei 12.000
Inf. la S. Peritz str. Lăpuşneanu

In vederea recoltei în perspectivă

BODEGA LA PODGOREANUL

Str. Lăpuşneanu 4

a hotărât desfacerea vinurilor din podgoriile proprii
GORGOS şi CALMANOVICI, cu preţuri eftine,
începând de la Lei 12 litrul.

Domnii a căror soţii sunt plecate, pot mânca bine şi eftin, mâncăruri gătite şi gratar numai La Podgoreanul

Aspecte din Slănicul Moldovei

Hramul bisericii — Parastas pentru regele Ferdinand — Un festival cultural

Sâmbătă s'a serbat la Slănicul Moldovei hramul bisericii „Sf. Ilie" de acolo.

Dimineaţa s'a oficiat un serviciu religios de către un sobor de preoţi în frunte cu pr. Gh. Niculea-Iaşi, I. Vornicu-Roman, Filimon-Slănic, Chiriac-Adjud.

După serviciul divin, a predicat păr. Vornicu. Asistenţa a ieşit apoi în curtea bisericii unde în prezenţa d-lor epitropi şi a autorităţilor locale s'a oficiat un parastas pentru Regele Ferdinand şi ostaşii eroi căzuţi la Slănic. Cu acest prilej păr. Gh. Niculea a omagiat figura marelui rege Ferdinand.

După amează, în sala teatrului dela Cazino, s'a desfăşurat un frumos festival cultural organizat de pr. Gh Niculea şi pr. Filimon.

Programul festivalului a cuprins un concert religios executat de corul condus de d. Ch. Botez, arii populare, etc.

Părintele Gh. Niculea a ţinut o frumoasă conferinţă, la care a luat parte un public numeros.

Beneficiile festivalului sânt în folosul căminului cultural din Slănic, „S. Mehedinţi" condus de păr. Filimon.

SP.

Către cercetaşi

Dela cohorta cercetaşilor primim:

„In ziua de 24 Iulie ora 13 veţi fi toţi prezenţi în gara Iaşi, având suma de 30 lei, pentru a ne duce la Ungheni în întâmpinarea camarazilor Polonezi ce vin pe Prut, spre a-i conduce la Iaşi în aceeaşi seară. Fiţi gata oricând".

Sănătate!

Comandt. Cohortei „Mihail Kogălniceanu"
Med. Cpt. Dr. Sabaresse

Nunta princiară de la Pisa

Căsătoria prinţesei Maria, fiica suveranilor Italiei, cu prinţul Massimo

Am relatat că la Pisa a avut loc căsătoria prinţesei Maria Adelaida de Savoia-Genua, fiica suveranilor Italiei, cu contele Don Leone Massimo. Ceremonia religioasă s'a oficiat în capela vilei regale San-Rossore. Au luat parte membrii familiei regale, nobilimea şi înalţii demnitari ai Italiei.

Asistenţa a trecut printr'o aleie de pini, palmieri şi plante exotice, până la capela castelului. In faţa altarului, regele Victor Emanuel, în mare ţinută de mareşal, a adus pe mireasă. După dânşii veniau regina cu mirele. Slujba a fost oficiată de episcopul Vittori al Pisei. In timpul serviciului divin, orchestra capelei a cântat marşul nupţial de Mendelsohn.

Inainte de a spune cuvântul „da", prinţesa Maria, conform tradiţiei, s'a apropiat de tatăl ei, care, cu un zâmbet drăgostos, i-a dat aprobarea cuvenită.

Tualetele

Mireasa purta rochia albă de mătase cu o trenă foarte lungă. Trena era ţinută de micuţa nepoată, prinţesa Amalia de Bavaria. Dintre frumoasele bijuterii ale miresei, se remarca în deosebi un splendid colier de perle, cadoul mamei.

Regina Elena purta o superbă rochie albă de dantele; prinţesa moştenitoare Maria de Piemont apăruse într'o rochie elegantă de crêpe de chine imprimat, cu o mare pălărie de pai; ducesa de Pistoia purta o taletă mov, prinţesa Bana o rochie albastră cu o pălărie cu pene de aceiaş culoare; contesa Calvi di Bergolo o toaletă albă cu cordon negru; prinţesa Beatrice Massimo de Bourbon o toaletă roz; marea ducesă Bascovia o rochie bleu-pale cu buline negre; contesa Pagliano Massimo o toaletă cremă, etc. etc.

S'a constatat cu acest prilej o mare varietate de culori şi de modele de rochii, lucrate la cele mai vestite firme europene.

Masa

Masa a avut loc pe plajă, între boschete special amenajate.

In timpul mesei o orchestră de operă a cântat din Brahms, Johann Strauss, Massenet Saint-Saens, Puccini, Rinosky Korsacov, etc. Mirele, prinţul Massino este un mare iubitor de muzică. A studiat la conservatoarele din Lipsca şi Paris.

Prinţesa Maria Adelaida este deasemenea o pasionată amatoare de muzică şi în egală măsură adoară pictura.

La masă s'a servit un menu bogat. Dar ceiace a plăcut în deosebi a fost o specie de peşte, vinul vechiu de Toscana şi o savarină cu cremă preparată de cofetarul Curţii Regale.

Voiajul

Tânăra pereche a întreprins voiajul de nuntă în automobil.

Prinţesa Maria şi prinţul Massimo vor rămâne câteva zile la Veneţia. Deacolo vor pleca în Austria, spre a asista la marile festivaluri muzicale dela Salzburg.

„Macaby - Hacoah" învinge „Sport şi Muzică"

WOLLEY-BALL

Primul match de wolley-ball între „Macaby" şi „Sport şi muzică" s'a terminat în favoarea primei la o diferenţă simţitoare. Macaby câştigă trei seturi la rând cu (15-1) (15-4) (15-11).

După mai multe antrenamente serioase „Sport şi muzică" va face oxav, Goldstein; iar dela Sport: Bogdan, Sadoveanu. A arbitrat corect dl. Forst.

Informaţii

x Individul Ion Racoviţă din Răzeni-Iaşi, fiind în stare de ebrietate, a lovit cu o furcă pe tatăl său, Manole Racoviţă, provocându-i leziuni la cap. Victima a fost trasportată la spital, iar agresorul arestat.

x Un puternic incendiu a distrus casa locuitorului Ion Iorgu Macovei din Pd.-Iloaie. Se fac cercetări.

In Capitală
ziarul „Opinia" se găseşte de vânzare
la toate chioşcurile principale.

Citiţi zilnic Opinia

„LA WALDMAN"
Str. Anastasie Panu 35 colţ vis-a-vis de Hală
Magasin spacial cu Lână şi Bumbace
Vinde eftin toate articolele de mercerie

„DACIA-ROMANIA"
Societate Generală de Asigurare
Capital Social Lei 60.000.000.— deplin vărsat
Fond de garanţie la 31/12/934 Lei 400.084.306.—
deosebit de plus valuta imobilelor
Oferă asigurări în condiţiunile cele mai avantajoase contra incendiului, grindinei, accidentelor, furtului, viaţă, populare, cu tragere la sorţi etc.
Reprezentanţa Generală: Iaşi Str. Academiei 1
TELEFON No. 170 (PIAŢA UNIREI)
P. S. — Scrieţi-ne Vă rog o c. postală sau ne telefonaţi, şi Vă vizităm.

Intrunirea muncitorilor textilişti din Iaşi

Situaţia lucrătorilor - Doleanţe - Formarea unui comitet

Muncitorii de la fabricile textile din localitate s'au întrunit ieri după amează la sediul Camerei de Muncă.

Adunarea a fost prezidată de d. N. O. Mărgărint, preşedintele Camerei de Muncă.

D. Mărgărint a făcut o expunere asupra situaţiei din fabricile locale.

D-sa arată că în toate fabricile ieşene, (cu excepţia „Ţesăturei Socola) se constată lipsa de ventilatoare, ateliere improprii, etc. de unde muncitorii esă tuberculizaţi.

In ceiace priveşte lipsa materiilor prime, din care cauză numeroşi muncitori sânt concediaţi, d. Mărgărint anunţă că a făcut intervenţiuni la ministerul de industrie şi comerţ, primind promis uni formale că această stare de lucruri va fi curând ameliorată.

D. Mărgărint s'a mai ocupat şi de chestia concediilor, cerând muncitorilor să sezisze Camera de Muncă de toate abaterile. Se ocupă apoi de legiferarea şomajului, pe care ar trebui s'o impue muncitorii şi de lărgirea drepturilor Institutiei Camerei de Muncă.

D. *Gh. Costinescu*-Textila arată că toate nemulţumirile muncitorilor se datoresc faptului, că ei nu sunt organizaţi. Cere înjghebarea unui sindicat al muncitorilor textili, sindicat care curând va lua fiinţă.

Muncitoarele Mina Ornstein, Clara Ţalic, Maria Fischman descriu impresionant situaţia tristă a lucrătorilor din fabricile textile: ore suplimentare de muncă, remuneraţie de 20 lei pe zi, amenzi, persecuţii, muncă grea de noapte pentru copii de 10—12 ani, etc.

Mai vorbesc d-nii C. Dimitriu, Maier Iacob, Isac Feldman, Lazăr Reghenstreich, M. Erlich, Caţap Ion, Gh Anton, Gr. Spalata, Goldştein şi alţii.

Toţi au adus la cunoştiinţa diverse nevoi, arătând necesitatea imperioasă de solidarizare a lucrătorilor textili într'un sindicat profesional.

D. Mărgărint a încheiat desbaterile, solicitând lucrătorilor, să nu dee sindicatului vreun colorit politic, promiţându-le tot sprijinul d-sale şi al Camerei de Muncă.

La urmă s'a instituit un comitet de organizare a Sindicatului.

Z. Dess.

Studenţii dela Academia de Bele-Arte

restaurează lăcaşuriile sfinte

Cazul dela mânăstirea Durău — Un apel către credincioşi

Academia de Arte Frumoase din Iaşi a luat iniţiativa de a transforma vacanţele (îndeobşte vide—ale studenţilor ei—*în vacanţe active*, de riguroasă aplicare practică pe teren. Anume: să nu lase ca ochiul, mâna şi inteligenţa tinerilor să vegeteze atâtea luni pe an (ceia ce ar fi dezastruos pentru cariera lor), iar în al doilea rând, să utilizeze exerciţiul artistic al acestui tineret la realizarea unor opere viabile şi de interes obştesc: *să zugrăvească din nou şi să restaureze toate străvechile lăcaşuri de închinăciune ale ţării lui Ştefan cel Sfânt, —lăcaşuri cari, în marea lor majoritate, Jac în jalnică paragină.*

Prima echipă de studenţi (riguros selecţionată), pleacă în cursul acestei luni (sub conducerea profesorilor de specialitate) la *mânăstirea Durău*, care este complet lipsită de pictură murală.

Inainte de a porni la lucru, s'a cerut—potrivit tradiţiei ortodoxe—binecuvântarea *I. P. S. Sale Mitropolitului Nicodem*, care a făgăduit că va urmări cu dragoste mare această muncă, acordându-i permanent înaltul Său prijin moral.

Profesorii şi studenţii Academiei ieşene şi-au oferit ştiinţa, darul şi truda lor în chip **absolut gratuit.**

Materialele, însă, vor trebui adunate prin bunăvoinţa oamenilor de înţelegere şi de credinţă ai acestei ţări.

Deocamdată—*pentru Durău*—o parte din materiale şi scule au şi purces să urce potecile Ceahlăului, datorită sârguinţei departe văzătoare a d-lui *Dr. Paul Gotcu, medicul Casei Regale, a părintelui C. Matase şi Lt. Colonel C. Ionescu din Piatra Neamţ.*

Dar mai e nevoie încă de multe, materialele de pictură şi transportul lor necesitând sume apreciabile.

Sprijinul tuturor oamenilor de bine va fi, oricând, preţios acestei campanii de lucru şi va însemna mai mult de cât o ajutorare materială,—el va fi — (pentru tineretul studenţesc, ce s'a legat să închine, *dezinteresat*, Patriei munca şi entuziasmul lui curat)—un hotărâtor suport sufletesc.

Ori ce obol se va trimite numai la *Banca Naţională Piatra Neamţ*—pentru mânăstirea Durău.

Numele donatorilor se vor tipări în ziare şi vor fi pomenite veşnic în sfânta mânăstire.

La dureri preferaţi DALIN

Adunarea generală a asociaţiei comercianţilor şi industriaşilor

Alegerea consiliului de administraţie

Eri după amiază s'a ţinut la sediul dela palatul „Traian", adunarea generală a membrilor A. C. L.-ului (asociaţia comercianţilor şi industriaşilor), sub preşedinţia d-lui senator, N. Gheorghiadi.

D. Gheorghiadi vorbeşte despre efectele dezastruoase ale contingentării, cerând înlăturarea actualului regim.

Vorbitorul, referându-se apoi la modul cum s'au făcut impunerile fiscale, relevă lipsa reprezentanţilor adevăraţi, ai negustorimii la aceste impuneri şi felul exagerat cum au lucrat organele fiscale

D. Gheorghiadi expune apoi activitatea A. C. L.-ului.

După aceasta, se procedează la desemnarea consiliului de adţie, fiind aleşi următoarii 60 membri.

Gheorghiadi N. *preşedinte.*
Membrii:

Aronovici Avram, Aronovici Leon, Aron Toivi, Buchman Ghetel, Bandel Leon, Cananău N., Caramalău I., Cristian S., Damscher Moriiz, David Şapsa, Dima Anghel, Feldman I., Filler Nissem, Finkelstein H., Fischer Leon, Glukman Marcu, Gratz M., Hahamu A., Haimovici Iosef, Haimovici Leon, Haraga Ioan, Herşcovici Hascal, Horovitz Tulli, Iosef Iacob, Iosipescu Willy, Iurist Ira, Kahane Moses, Kamer S., Katz Arolt, Klement Lazăr, Kratenstein C., Kreisler, Lazarescu V., Lederhandler, Lazarovici Aron, Marcovici Em., Margon L. I., Medveţi Boris, Mendelsohn Ilie, Moscovici M. Isaç, Neustadt M., Platzman Ulrich, Pogor C., Reicher Leon, Rosenfeld H, Rosentzweig S., Rudiblon Ed. Saraga I., Schonblum Fr. Schneider Iancu, Segall Osias, Segall Pin u, Solomon Marcu, Strul Simon, Selcer Vasile. Weinstein M., Weissman Fr.-Ing., Zaharia Dascal, Zalman I., Zamfir Ioan.

Cenzori: Averbuch H, I. Sand şi Pincu Isac. Supleanţi: Lerer S., Rafael Haim şi Fr. Grünberg.

Au mai vorbit d-nii: Iacob Iosif, Aronovici, Hahamu, Rădiblom, Silcer, Kaner, care elogiază activitatea d-lui senator Gheorghiadi.

D. senator *Gheorghiadi* încheie mulţumind tuturor şi arată că va continua acţiunea pentru redresarea economică a laşului.

AL. VIFOR

Comerţul cu străinătatea

Comunicări primite la Camera de Comerţ

Se cunosc efectele contingentării asupra comerţului nostru cu străinătatea. Regimul e extrem de sever şi provoacă mari dificultăţi.

S'a admis însă şi o excepţie, în urma intervenţiilor ataşatului nostru comercial în Polonia. Această excepţie se referă la comerţul nostru de caise, pe care le exportăm în mare cantitate în Polonia.

Datorită intervenţiei de mai sus precum şi a Uniunii Camerelor de Comerţ, s'a admis să se elibereze permisele necesare pe măsura cererilor primite şi a banilor depuşi, fără a se creia vreo dificultate la contigentare. In urma acestei măsuri, câteva mari firme poloneze s'au adresat exportatorilor noştri, pentru procurarea caiselor.

Spre a veni în ajutorul comercianţilor, ataşatul nostru comercial a trimis Camerei de Comerţ din Iaşi, o listă de firme poloneze cu referinţe exacte asupra lor.

S'au mai primit o comunicare din partea ataşatului nostru comercial din Grecia, în care arată că marea firmă Vonglis N. Frères din Pireu, rue Novarchon Bitti 39, dorind să intre în legături comerciale cu noi, pentru a exporta diferite mărfuri, ca untdelemn, măsline etc, caută reprezentanţi pentru Iaşi, aceştia urmând să importe în măsura exportului.

Deasemeni Camera de Comerţ, a fost înştiinţată că în urma intervenţiilor făcute la minister, s'a hotărât scutirea de impozitul pe cifra de afaceri, a tuturor cărţilor, ziarelor, revistelor, etc. tipărite la noi în ţară, în orice limbă.

Organele fiscale au fost deasemeni înştiinţate de noua dispoziţie.

AL. VIFOR

AZI la ROXY 2 filme mari răsunătoare cu 12 şi 8 lei intr.
Volga în flăcări
cu ALBERT BEJEAN W. IUK J NOR şi D. Darieux
Al doilea film **Omul Invizibil**
o realizare senzaţională cu HARRY PIEL
Completare: Micky-Mouse şi jurnalul „PATHE".

VINDECĂ:

exemele, buboaie, bube, picingene, coşuri, rocii pe la copii, opăreala din cauza căldurei. Rezultate uimitoare. Scrisori de mulţumire.

Informaţii

x *Amatori fotografi.* — Pentru a obţine lucrări ingrijite, încredinţaţi-le renumitului „atelier FOTO-MIMOSA" care este condus de un bun specialist din Cernăuţi.

x Rachiuri bune din fructe CU LEI 28 LITRUL găsiţi numai la „Podgoreanul" strada Lăpuşneanu 4.

x Părinţi, îngrijiţi-vă copiii slăbiţi şi anemiaţi de munca ntelectuală (a şcolii), dându-le *Siropul Iodoferat cu Iostor Werner*, specific pentru copii anemici, rachitici şi scrofuloşi. Preparat de Farmacia Werner—Iaşi. 2

x Pentru „Monitorul Oficial" orice publicaţii se primesc la ad-ţia ziarului Opinia.

x Apă de Slănic, din toate isvoarele, zilnic proaspătă, se poate procura de la Farmacia Epitropiei Sf. Spiridon din Iaşi str. I. C. Brătianu, cu 17 lei sticla mare.

Primeneşte sângele, întăreşte muşchi nervii, oasele şi intreg organismul. Deschide potta de mâncare, ajută digestia, dând putere şi vigoare.

Băile Herculane
COLONEL DOCTOR
GH. IRIMESCU
Specialist în boale interne
MEDIC BALNEOLOG OFICIAL
Consultaţii pentru băi
în fiecare zi 9—12, 4—7 p. m.

DOCTORUL
R. DAMSKER
Str. Ghica Vodă No. 32
MEDICINA INTERNA,
SIFILIS ŞI GENITO-URINARE
Diatermie şi băi de lumină
între 8—11 şi 3—7

...a dureri reumatice,
luaţi Noval

La dureri de dinţi DALIN

ULTIMA ORĂ

Pregătirile pentru războiul italo-abisinian

Primejdie gravă şi la graniţa ruso-mandciuriană

Londra 22.—Corespondentul din Abisinia al ziarului „Morning-Post" anunţă că Italia este hotărâtă să înceapă ostilităţile peste câteva săptămâni.

Abisinia a luat măsuri de apărare, mobilizând un milion soldaţi, cărora li s'au dat puşti şi mitraliere.

Italia a cumpărat 10 cargoboturi greceşti, pentru transportul de materiale în Africa.

Deasemenea continuă cumpărările de vite şi cereale, pe pieţele Româneşti şi Bulgare.

Geneva 22.—D. Avenol secretarul general al ligii naţiunilor, a convocat consiliul ligei în sesiune extraordinară între 25 Iulie şi 2 August.

Se va examina conflictul Italo-Abisinian.

Primejdie gravă şi la graniţa ruso-mandciuriană

Londra 22.— In ultimele zile s'a intensificat încordarea dintre Mongolia care e susţinută de Rusia şi statul mandciurian.

Intr'o proclamaţie socotită de unii ca ultimatum comandamentul armatei japoneze din Kvantung a cerut autorităţilor mongole să-şi desemneze reprezentanţii pentru a discuta asupra chestiunilor în litigiu.

In caz de refuz, armata japoneză va goni dela graniţă trupele mongole.

Ziarele din Daireu, în articole speciale anunţă că Rusia mobilizează la graniţa Mandciuriei.

Puternic incendiu

pe un teren sportiv din Timişoara

Timişoara 22.— In timpul unui match de foot-ball între echipele „Electrica" şi G.M.T. a izbucnit un incendiu la pavilionul jucătorilor.

Au ars cabinele cu hainele echipierilor.

Flacările s'au întins şi la tribuna unde se aflau 2 mii de spectatori.

Publicul cuprins de panică a fugit pe teren.

Echipierii căutând să-şi salveze hainele, s'au ales cu leziuni.

Jucătorul Fucs, grav rănit a fost dus la spital.

Incendiul a provocat pagube de 1 milion lei.

Un incendiu suspect la Chişinău

Chişinău 22.—La depozitul de fermentar C. A. M. a izbucnit un incendiu în biroul directorului.

Au ars toate registrele.

Intrucât se anunţase o inspecţie, focul care a mistuit registrele pare suspect.

S'a deschis o anchetă.

Şi în capitală

Buc. 22.—Un incendiu s'a declarat la bijuteria „Elita" din Calea Victoriei 14

Proprietarul fiind plecat la Constanţa, pompierii au spart uşile, spre a stinge focul,

Pagubele sunt însemnate.

Ziua Reginei Maria

Solemnitatea de la Mitropolie

Astăzi fiind ziua onomastică a M. S. Reginei Maria, la Catedrala Metropolitană din localitate s'a făcut o slujbă religioasă.

Serviciul a fost oficiat de preoţii: dr. C. Nonea, Cioponea Stu kanu, Luchian, Cerbu, Tatulea şi Varlaani.

Răspunsurile au fost date de corul metropolitan, dirijat excelent de d. Antonin Ciolan

La această solemnitate au luat parte şefii autorităţilor civile şi militare, precum şi popor.

La spitalul asigurărilor sociale

se mai construeşte un etaj

Promisiunea d-lui Gheorghiu, secretar general al ministerului muncii

D. Gheorghiu, secretarul general al ministerului muncei a plecat aseară în Capitală. Până la ora de plecare, a fost la Strand, luând masa cu fruntaşii liberali, d-nii I. Zipa, Osvald Racoviţă, Th. Zipa, Eduard Lăzărescu, Justin Adace şi d-nii Vasile Arseni şi Mărgărint, preşedinţii Casei de asigurări sociale şi Camerei de muncă şi d. Emil Niţescu directorul regional c. f. r.

D. Gheorghiu vine de la inspecţia minuţioasă făcută la casa de asigurări şi la spitalul instituţiei.

La o întrebare a noastră, secretarul general al Ministerului, ne spune:

—„Am rămas perfect mulţumit. Secţia de chirurgie, sub direcţiunea d-lui dr. Plăcinţeanu, poate servi ca model.

Voiu face toate sforţările, pentru a da mijloacele necesare, de a se mai construi un etaj, aşa ca spitalul să răspundă la toate cerinţele. Etajele vor fi legate cu ascensoare".

D. Gheorghiu a rămas încântat de şi de frumuseţa strandului.

DAN

Mersul anchetei în afacerea cu 25 milioane

Pentruce nu se aplică măsuri drastice - Cazul chestorului Călătorescu

Buc. 22. — Excrocheria cu cele 25 milioane continuă să întrigheze opinia publică.

S'a răspândit impresia că se depun mari stăruinţi spre a se acoperi unele vinovăţii.

Această impresie se datoreşte versiunei că în scandaloasa afacere ar fi amestecate şi alte persoane sus puse.

Ziarele protestează contra felului cum decurg faptele. Iată de pildă ce scrie ziarul „Zorile".

„In afacerea celor 25 milioane, chestorul Călătorescu are straniul privilegiu de a fi lăsat în libertate, fără a se rosti împotriva lui măcar rechizitoriul introductiv, deşi mărturiile de până acum sunt concludente, dacă nu pentru o condamnare sigură, cel puţin pentru o implicare în vederea deplinei limpeziri a vinovăţiilor".

Deasemenea celelalte ziare cer aplicarea celor mai severe măsuri.

Cazul Mirto se complică

O acuzaţie gravă-O propunere de 3 milioane lei

D. avocat Vlădescu, consilier al baroului Ilfov demisionat pe chestia Mirto, a făcut unui ziar din Capitală o declaraţie interesantă

D. Vlădescu susţine că d. pro-decan Grozdea, a vizitat înainte de desbateri pe d. Mirto. Iar după desbateri, d. Grozdea s'a dus acasă la d. Mirto, spre a-i anunţa personal rezultatul.

D. Vlădescu a mai declarat că d. Relea e obligat să lămurească un fapt grav.

D- Relea este acuzat că d-nii avocaţi Şerbănescu şi Tempeanu, emisarii d-lui Mirto, i-ar fi oferit suma de 3 milioane lei, spre a fi favorabil, d-lui Mirto.

Afirmaţiunea aceasta a provocat senzaţie în cercurile din capitală şi se prevăd noi complicaţii în jurul cazului Mirto.

Intrunirea funcţionarilor P.T.T. din Iaşi

Infiinţarea unei filiale a asociaţiei generale

Sub preşedinţia d-lui I. Ghica (Bucureşti), a avut loc întrunirea personalului inferior p. t. t. din Iaşi. Cu acest prilej s'au pus bazele unei filiale a asociaţiei generale profesionale a personalului inferior dela poştă.

In numele funcţionarilor ieşeni a vorbit d. V. *Niţoiu.*

A luat apoi cuvântul d. *I. Ghica* care a făcut apel la funcţionarii p. t. t. să se înregimenteze în noua filială a asociaţiei personalului inferior, căci numai în acest mod îşi vor putea recâştiga drepturite.

Au mai vorbit d-nii: *Ivanciu* şi *Niţoiu*, după care s'a ales comitetul de conducere al asociaţiei în următoarea formaţie: V. Niţoiu, preşedinte, D. Ivanciu vice-preşedinte, Dragomirescu, casier; Zneu, Munteanu Moţcanu şi Galiţa, cenzori; Loghin, Popovici, Coneagă, Beleuţă şi Aruxandei, membrii.

S'a expediat apoi câte o telegramă M. S. Regelui, d-lui dr. Costinescu şi d-lui Pitulescu, directorul general al p. t. t.

Un octogenar călcat de căruţă

Accidentul de azi dimineaţă

Un accident de circulaţie s'a înregistrat azi dimineaţă pe strada Ştefan cel Mare.

Pe stradă trecea în goană o căruţă a spitalului Sf. Spiridon, în care se aflau Teodor Ciubotaru şi Andrei Iliescu din serviciul instituţiei.

In dreptul casei cu No. 13 au dat peste locuitorul Ion Moşu eţ în etate 85 ani, domiciliat în Mahalaua Lăutari No. 94.

Cu aceiaşi căruţă, Moşuleţ a fost transportat la spitalul Sf. Spiridon, unde a rămas internat.

Starea rănitului este gravă.

D. Virgil Madgearu anunţă

o guvernare naţ-ţărănistă de 8 ani!

Buc. 22 — In întrunirea naţ-ţărănistă dela Budeşti-Ilfov,— d. Virgil Madgearu a făcut următoarea declaraţie:

—„E vorba ca acum să venim la putere cu o asemenea forţă, încât să guvernăm opt ani, nu pentru pofta de a sta la putere, ci ca să înfăptuim ceeace aşteaptă ţara dela marele partid naţional-ţărănesc".

Cumpăr şi vând Metale, fontă, fier vechi etc.
printr'o c. p. viu la domiciliu ELIAS AVRAM
Stradela Muzicei No. 11 (prin str. Smârdan)

Marthe Hanau

s'a sinucis în închisoare

Paris 22. — Se cunoaşte vâlva pe care a produs-o în Franţa, acum 4-5 ani marea excrocheri pusă la cale de către Marthe Hanau, directoarea „Gazetei Francului".

După numeroase peripeţii afacerea s'a terminat acum prin moartea faimoasei Marthe Hanau.

Se afirmă că ea s'a sinucis în închisoare.

Societatea în nume colectiv
„Pietatea Creştină"
pentru aprovizionarea creştinilor cu obiecte necesare la înmormântări şi alte trebuinţi religioase; Societatea de ajutor mutual Caritatea Creştină pentru caz de moarte şi conducere la locaşul de veci; aduc la cunoştinţa creştinilor înţelegători ai scopurilor urmărite de aceste societăţi de ani de zile, că nu şi-au schimbat sediul, ci-l au în str. *I. C. Brătianu 107* sub muzeu.
Alte prăvălii aflătoare pe aceiaşi stradă nu au nici o legătură cu societăţile mai sus arătate.
Şi pentru a dovedi intenţiunile curate ale acestor societăţi, se aminteşte reuşita coborâre de preţuri la tot ce priveşte înmormântările de la Noembrie până azi. Iar de azi încolo se obligă de a le coborî şi mai mult. Bunii creştini români sunt invitaţi a cerceta negreşit în caz de trebuinţă magazinul Societăţii Pietatea Creştină, *sub Muzeu.*
La fel sunt rugaţi a se inscrie în *Caritatea Creştină,* iar cei inscrişi să-şi plătească regulat cotizaţiile, pentru ca cota de ajutor să fie cât mai simţite
Comitetele

EPITROPIA GENERALA
Casei Spitalelor şi Ospiciilor Sf. Spiridon din Iaşi

PUBLICAŢIE

Se aduce la cunoştinţa celor interesaţi că în ziua de 23 August a. c. orele 11 se va ţine în local'ul Epitropiei din Iaşi Str. I. C. Brătianu No. 144 licitaţia publică cu oferte închise, pentru închirierea a două apartamente din imobile e Epitropiei din Iaşi, Str. Ştefan cel Mare No. 38 şi din Ssr. Nemţească No. 4

Licitaţia se va ţine în conformitate cu legea contabilităţei Statului şi a Regulamentului Oficial Central de Licitaţie.

Garanţia 5% în numerar sau efecte garantate de Stat.

Caietul de sarcini şi orice alte informaţiuni se pot vedea în orice zi de lucru între orele 9—1 a. m. la Serviciul Domenial al Casei.

Prefectura Judeţului Iaşi
Biroul Licitaţiilor
PUBLICAŢIE Nr. 9305
1935 Iulie 11

Se aduce la cunoştinţa celor interesaţi, că în ziua de 27 Iulie 1935, orele 12a. m. se va ţine în localul Prefecturii de Judeţ, situată în str. Palat (Palatul Administrativ), tratarea prin bună învoială cu oferte închise şi sigilate pentru aprovizionarea lemnelor necesare la încălzitul instituţiilor publice pendinte de judeţ pe iarna 1935 | 936, specificate mai jos:

1)	Jud.	Ocol Mixt Iaşi	kgr. 10.800
2)	„	„ Voineşti	11.700
3)	„	„ Ţiganaşi	16.200
4)	„	„ P. Iloaei	9.000
5)	„	„ Şipote	9.000
6)	„	T. Frumos	13.500
7)	„	Sculeni	12.000
8)	Pref. plăşii	Codru	8.000
9)	„	„ Copou	8.000
10)	„	„ Turia	8.000
11)	„	„ Bahlui	8.000
12)	„	Cârligătura	8.000
13)	„	„ Ungheni	8.000
14)	Garajul Prefecturei		10.000
15)	Circ. Veter.	Bivolari	4.000
16)	„	„ Ungheni	4.000

Tratarea se va ţine în cont. cu art. 88—110 incl. din Legea Contabilităţei Publice, Reg. O. C.L. normelor publicate în M. O. No. 127 din 4 Iunie 1931.

Toate persoanele, cari vor lua parte la licitaţia, vor depune pe lângă ofertă şi o garanţie de 5 la sută din valoarea furniturei oferită, iar oferta se va face numai în conformitate cu prevederile arătate mai sus.

Prefect, T. ZIPA

Adunarea generală

a băncii meseriaşilor ieşeni

La Camera de Comert s'a ţinut ieri dimineaţa a 26-a adunare generală a băncii populare a meseriaşilor „Providenţa".

D. M. Şerbănescu, contabilul băncii, a dat cetire rapoartelor de gestiune, din care rezultă o situaţie prosperă pentru instituţie.

La propunerea d-lui N. O. Mărgărint, este menţinut la preşedinţie d. Ion Raiciu, care şi-a prezentat demisia din cauză de boală, acordându-i-se numai un concediu.

Au mai luat cuvântul d-nii Dorojan, Petrescu, Stoianovici' Brădescu etc.

Stiri poliţieneşti

Jaf îndrăzneţ

la locuinţa unui magistrat ieşan

O spargere s'a înregistrat astă noapte la d. C. Tudoran, magistrat, domiciliat în str. Săulescu No. 21.

La comisie s'a prezentat femeia Eufrosina Lupaşcu din serviciul d-lui Tudoran şi a reclamat că în timpul nopţii, a intrat în locuinţă un necunoscut şi a cotrobăit în toate camerele. Nu se ştie precis ce s'a furat, de oarece d. Tudoran se află plecat din Iaşi.

După semnalmentele date de femeie, se pare că spărgătorul este borfaşul Lupu Polec din str. Ripei nr. 13. El este cercetat la poliţie.

— Un alt jaf îndrăzneţ s'a comis la d. Carol Minter din str. Procopie 24.

Răufăcătorii au intrat în locuinţa d-lui Minter în lipsa d-sale de acasă şi au furat îmbrăcăminte şi lingerie în valoare de 18-20 mii lei.

— Furt de îmbrăcăminte s'a comis la d-na Maria Cenuşă din str. Cuza Vodă 32.

AGRESIUNI—A fost condus la comisie Mihai Huţu din str. V. Conta 30, reclamat de Alex. Fertej din str. Pantelimon 42, că l-a lovit la mână cu un cuţit. D. Fertej a fost pansat la spitalul Sf. Spiridon.

— Dela o ceartă pentru o fată, s'au încăerat în stradă Trifan Gâlcă din str. Aburului 2 şi Ion Belizaru din str. Nicolina 67.

DIVERSE.—Gardianul public de pe str. Palat a pus mâna pe Victor Mihăilescu care circula în stradă în costum de... strand. El evadase dela Ospiciul Socola.

— A fost arestat spărgătorul Dim. Caba din str. Miron Costin, urmărit de biroul judiciar.

REP.

Victimele accidentului de la Otopeni

Buc. 22.—In accidentul de automobil de lângă Otopeni au fost rănite mai multe persoane,

In stare mai gravă sânt: d-ra Crăciunescu din Bucureşti str. Vânători 20 şi d-na Ecaterina Marinco din Şoseaua Giurgiului.

x La Bucureşti a sosit un inginer trimis special de Soviete. D-sa a luat contact cu directorii P.T.T.-ului, în vederea reluării legăturilor de poştă telegraf şi telefon între România şi Rusia.

Chestiunea dizolvării grupărilor liberale

Buc. 22. — D. Tătărescu a sosit aseară în capitală. La locuinţa primului ministru s'a ţinut o consfătuire.

D. Inculeţ a arătat că şi-a îndeplinit misiunea, cu privire la dizolvarea grupărilor liberale.

D. Dinu Brătianu a însărcinat pe d. Titianu să anunţe şi gruparea „Păreri libere" că a fost dizolvată.

D. Titianu a comunicat şi a convocat pe membrii grupării, pentru Mercuri.

D. Dinu Brătianu va repeta declaraţiile făcute la dizolvarea grupului H.

Va participa şi d. Tătărescu, care va arăta că este de acord să se dizolve grupările, spre a se menţine armonia în partid.

Informaţii

x D. Osvald Racoviţă, primarul municipiului, a plecat aseară la Bucureşti şi se reîntoarce Mercuri dimineaţă.

Se crede că de astă dată d. Racoviţă va obţine sumile promise de guvern pentru rezolvarea problemei apei.

x O adevărată ploaie de de gîndaci s'a abătut noaptea trecută asupra Bucureştiului. Străzile era pline de gîndaci. Acest fenomen se produce deobiceiu în zilele călduroase de vară.

Un dinte de aur

într'o pâine

Fălticeni 23.—Un magistrat din oraşul nostru a găsit într'o pâine pe care o cumpărase la o brutărie din centru, —un dinte de aur ce aparţinea unui lucrător dela acea brutărie.

Organele sanitare au datoria să supravegheze felul cum se lucrează în fabricile de pâine. Brutăriile nehigienice trebuiesc închise.

COR.

Citiţi zilnic Opinia

Institutul de surdo-muţi din Iaşi

Direcţiunea Institutului de surdo muţi „Marele Voevod Mihai" din Iaşi, str. Vasile Lupu No. 39, aduce la cunoştinţă că pentru anul şcolar 1935—36 se primesc ca interni fetiţe şi băieţi în etate de 7—12 ani, fiind vacante următoarele locuri: 15 pentru clasa I-a de articulaţie, 5 pentru clasa a II-a, 6 pentru clasa a III-a, 2 pentru clasa a IV-a, 4 pentru clasa a V-a şi 3 pentru clasa VI-a de surdo-vorbitori.

Cererile de primire se vor adresa până cel mai târziu 15 August a. c. Direcţiunii Institutului. Ele vor fi însoţite de următoarele acte: naştere, vaccină, sănătate şi paupertate pentru părinţii cari pretind locuri de bursier sau semibursier.

Solva este de 5.000 lei anual, plătibilă anticipat trimestrial. Reduceri sau scutiri se pot face numai în cazuri excepţionale şi în baza actelor oficiale.

Copilul se va prezenta la primire cu rechizitele prescrise şi echipat cu cele prevăzute în regulamentul şcoalei. Detalii la Direcţiunea Institutului.

Accident tragic

la podul de peste Nistru

Tighina 23.— Un muncitor din Rusia care lucra la podul ce se construeşte în prezent la Tighina, a căzut dela înălţime, murind pe loc.

Cadavrul a fost transportat la Tiraspol.

x **Laboratorul de analize medicale, chimice şi microscopice Dr. Ratianu** autorizat de Minist. Săn. Publice, execută analize complecte de urină, spute, secreţiuni, etc. precum şi orice analize ce interesează industria, comerţul şi higiena alimentară. Iaşi, Cuza Vodă 48.

Pentru sănătatea ochilor Dvs., adresaţi-vă numai magazinului de specialitate

Optica modernă ARGUS
IAŞI, --LAPUŞNEANU 43
vis-a-vis de Hotel Palace
CALITAŢI SUPERIOARE
PREŢURI MODERATE

Dr. M. Segal
Fost asistent la clinicile Prof. Dr. Grossmann şi Dr. Halle din Berlin
Boli şi Operaţiuni de Nas, Gât şi Urechi
ELECTROTERAPIE
Băi de lumină pt. cap şi gât
Iaşi, Ştefan cel Mare 68
(casele Daniel)
Consult 8-10 a. m. şi 3-7 p. m.
Telefon 560

Dr. GANCEVICI
consultă
BOLI DE PIEPT
str. Lăpuşneanu No. 19
intre orele 1—4 p. m.

DOCTOR
SOLO SCHREIFEL
Specialist
BOLI DE PIELE
Venerice, syfilis
Diathermie
Raze Ultra Violete
consultaţii şi tratamente
8—10 dim. şi 2—9 seara
Duminica între 8—1 dim.
Str. Anastasie Panu 70
(vis-a-vis de Palatul Administrativ)

82 I. C. Brătianu cumpără **AUR** plătind cel mai bine

GRIPĂ? ASPIRIN BAYER

1 LEU

ANUL XXXI No. 8482

ABONAMENTE

Lei 350 pe un an
„ 180 „ 6 luni
„ 90 „ 3 „
„ 1000 Instituții publice

ATELIERELE TIPOGRAFICE
IAȘI. — STR. LĂPUȘNEANU 37

Telefoane { Redacția 391 / Administrația 394 / Serviciul de noapte 367

OPINIA

Ziar popular cotidian

MERCURI 24 IULIE 1935

SERIA 61-a

BON
No. 46
OPINIA
PREMII GRATUITE

O mentalitate alarmantă

Escrocheria cu cele 25 milioane e o sursă bogată de comentarii.

Opinia publică se interesează de această afacere și o discută pe toate laturile.

S'ar crede că escrocii Vasilescu, Nacht și ceilalți sînt acoperiți numai de ocară și dispreț. Ei bine, nu-i tocmai așa. Sânt și persoane care-i aprobă și care chiar îi admiră. Astfel am auzit pe cineva comentând cazul cam în felul următor :

In definitiv, bine au făcut! Dacă ești cinstit și muncești din răsputeri, abea izbutești astăzi să-ți acoperi nevoile tale și ale familiei. Iar la sfârșitul vieții, cînd îți slăbesc puterile, ești amenințat să mori de foame. Pe cînd altminteri, dacă dai cîteva lovituri, strîngi mai multe milioane și te asiguri pe tine și pe toți urmașii.

Elocvent, nu ?

Și partea mai gravă este că acest fel de a judeca nu-i izolat. A ajuns o mentalitate curentă și alarmantă la noi.

Corupția neînfrânată, potlogăriile nesancționate, excrocheriile în cele din urmă mușamalizate, au creiat această mentalitate decrepită. Toate cazurile ticăloase în genul afacerii Vasilescu-Nacht (și-vai!— câte mai sânt nedivulgate!) duc la disprețuirea muncii cinstite și la promovarea impulsului de fraudă, de hoție, de îmbogățire ușoară prin orce mijloace orcât de murdare.

Mentalitatea aceasta împrăștiată mai ales de Bucureștiul tuturor afacerilor meschine, nu poate duce decât la prăbușirea unei societăți, dacă nu se aplică măsurile cele mai drastice. Și până acum nu prea vedem asemenea măsuri.

INT.

Intîlnirea importantă dela Sinaia

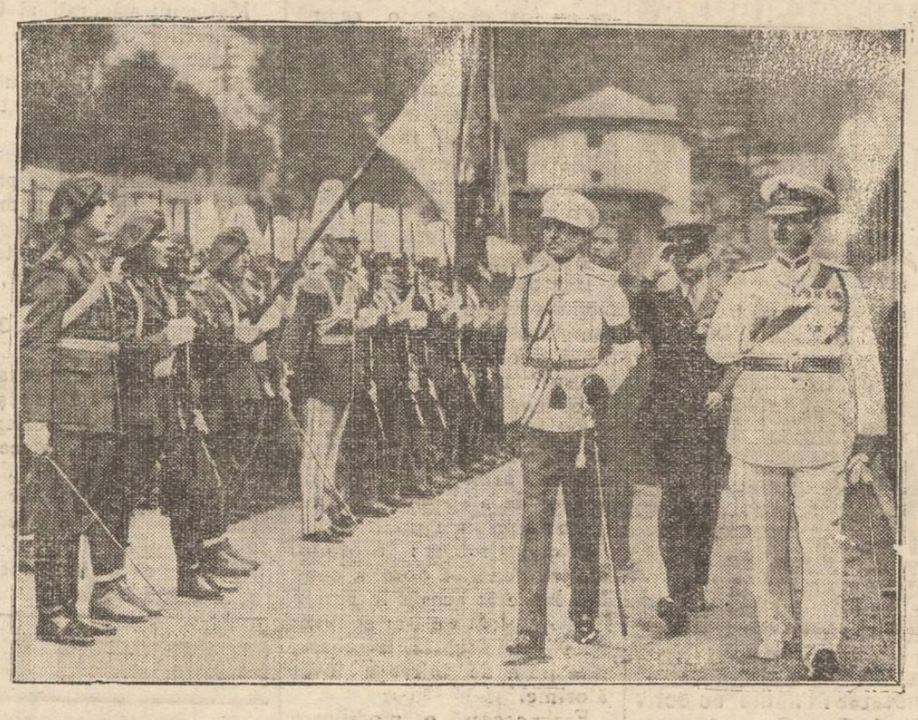

O scenă dela vizita regentului Paul al Jugoslaviei.

Regele Carol și prințul Paul, urmați de voevodul Mihai și de primul ministru d' Tătărescu, trec în revistă compania de onoare pe peronul gării Sinaia.

După cum se știe, în întâlnirea ce a avut loc în acea zi, s'a discutat importanta problemă a restaurației habsburgice în Austria.

România și Jugoslavia, în perfectă înțelegere sânt categoric împotriva acestei restaurații.

Cum este păzit Iașul !

In căutarea unui gardian

Un cetățean ne aduce la cunoștință următorul caz :

Recent, într'o noapte, cetățeanul care locuește pe str. Ipsilanti, s'a pus în urmărirea unui borfaș, care încercase să-i prade locuința. Era după ora 2 noaptea și străzile erau complect pustii. Astfel hoțul a reușit să dispară. Interesant este însă alt fapt.

Cetățeanul ne relatează că a parcurs atunci străzile Ipsilanti, Sf. Anarei, colonel Langa, Mitropoliei, Lozonski și Ștefan cel Mare. Pe tot acest parcurs n'a reușit să... descopere niciun sergent. Abea în piața Unirii a zărit un gardian, care — solicitat să vie pentru cercetări — a răspuns că nu se poate duce, deoarece „nu este acolo raionul lui".

Resemnat, cetățeanul s'a întors acasă, meditând asupra felului cum este păzit Iașul, dacă la nevoie cineva din str. Ipsilanti nu poate găsi un gardian decât în piața Unirii. Și abea și aceia inutilizabil, din motiv de eventual conflict de atribuții între raioane !

In asemenea condițiuni, trebuie să recunoaștem că borfașii din Iași sânt încă destul de deireabă !..

Hitleriștii contra catolicismu'ui

Lupta costă mulți bani

Am relatat acțiunea întreprinsă de guvernul lui Hitler împotriva catolicismului. Campania este condusă de Goering, care deslănțuie atâta patima, încât provoacă tulburări grave.

Ziarul Vaticanului scrie că Goering are la dispoziție un fond de un milion mărci (40 milioane lei) pentru acțiunea contra catolicismului. La rândul lor ziarele germane susțin că Vaticanul cheltuește sumi considerabile pentru propaganda împotriva regimului hitlerist.

Se vede că această luptă stearpă costă mulți bani. Și ce opere constructive nu s'ar putea înfăptui cu aceste milioane, mai ales în momentul de față, când atâtă lume suferă din cauza crizei.

GOERING

Vaidiștii în cartel cu...evreii!

„Gazeta Brașovului" publică următoarea informație :

„In județul Someș, la ultimele

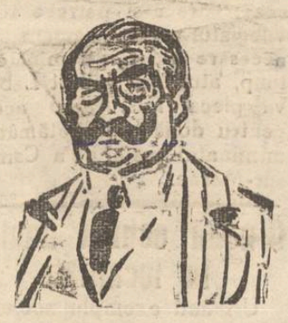

D. VAIDA

alegeri comunale, în rezidența de plasă, orășelul Beclean, s'au depus două liste: una a partidului liberal în cartel cu VAIDIȘTII cu EVREII și cu un grup independent; a doua, a partidului național-țărănesc.

Din cele 10 locuri ale consiliului comunal, șapte au fost câștigate în urma alegerii, de către lista partidului național-țărănesc; cartelul liberalo-independento-vaidist nereușind să scoată decât trei mandate și anume: un independent, un liberal și un evreu, organizația valahistă nereușind să câștige nici un mandat".

Așa dar, după relatarea ziarului brașovean, în cartelul electoral respectiv vaidiștii au mers împreună cu evreii. E într'adevăr interesant !

Vilegiatura prințului de Wales

Disputa stațiunilor renumite pentru moștenitorul Angliei

Din Londra se anunță că prințul de Wales se pregătește de vilegiatură. Călătoriile moștenitorului Angliei se fac deobiceiu în mod original. Prințul de Wales pleacă fără un itinerar precis. Vizitează diferite orașe și stațiuni și se oprește acolo unde se simte mai bine și unde este mai plăcut. Astfel, nu se știe niciodată în mod exact, unde se va stabili moștenitorul tronului englez.

De pildă, în ultimul său voiaj, prințul proectase să se oprească la Salzburg. I-au plăcut însă mai mult Viena și Budapesta și și-a petrecu acolo tot timpul liber.

Conform obiceiului, nici pentru anul acesta prințul de Wales nu și-a fixat locul de vilegiatură. Interesant este însă, că la palatul regal din Londra se primesc zilnic tot felul de invitațiuni și prospecte dela cele mai renumite stațiuni de vară. Toate sânt adresate prințului de Wales.

Astfel au sosit scrisori din Cannes și Biaritz, din Ostende și Abbazzia, din Marienbad și Lido și din multe alte stațiuni. Fiecare roagă pe prințul de Wales să-i facă o noarea unei vizite în acest an.

In realitate stațiunile nu caută numai onoarea, ci urmăresc și un scop practic. Moștenitorul Angliei este un arbitru al eleganței și un sportsmen desăvârșit.

Prezența lui într'o stațiune atrage un public numeros din cele mai selecte pături sociale. Și în special sexul frumos vine să-l vadă pe simpaticul și elegantul prinț englez.

Anul trecut, cînd moștenitorul Angliei a fost la Cannes, soseau acolo zilnic zeci de automobile cu persoane din aristocrație.

Toată lumea se interesa de felul cum se îmbracă, de preferințele gastronomice și de plimbările prințului de Wales. In felul acesta afacerile restauratorilor, hotelierilor și celorlalți comercianți din Cannes au mers cât se poate de bine. Vizitatorii veniți special pentru a vedea pe prințul de Wales, au rămas acolo tot timpul cît a stat și fiul regelui George.

De aceia cele mai importante stațiuni de vară din străinătate își dispută acum între ele pe moștenitorul Angliei. Fiecare ar dori să-l aibă măcar pentru cîteva zile și mai ales ar vrea să știe acest lucru din vreme, spre a putea face reclama necesară.

Dar pînă acum prințul de Wales n'a dat nici un răspuns. Și nici nu va da, avînd în vedere obiceiul său de a pleca fără țintă și fără program.

In orce caz, cert este că stațiunea care va obține vizita moștenitorului Angliei, va avea un sezon fructuos !

Școala regimului, sau școala poporului ?..

Iată o întrebare care se pune în împrejurările actuale, când politica a început să ia forme din ce în ce mai curioase.

Triumfă tot mai mult principiul unui mare elector dela Iași, al cărui nume nu-i nevoe să-l mai scriu, căci el e destul de bine cunoscut; „E slab X., e insuficient cultivat; dar e bun, că e al meu! Pe când Y, deși bine dotat, bine cultivat nu-i bun că nu-i al meu! Păcat de el!"..

Aceste aprecieri au fost raportate la persoane din învățământ. Prin urmare nu interesează omul de muncă și progres, ci omul politic. De altfel în țara noastră mereu triumfă politicul înaintea economicului înaintea culturalului.

Asociația învățătorilor a ajuns o forță de nediscutat, mai ales de când numărul învățătorilor a trecut de patruzeci de mii.

Ea însemna tot mai mult o strângere a rândur lor pentru promovarea intereselor școlii și învățământului. Ce a făcut politicul ? A dat asalt asupra asociației. Ca nu cumva această forță să împedice libertatea de acțiune a elementului politic etc.—

Iată, în anul 1934 s'a modificat legea învățământului primar. (A câtea modificare ?) S'au abrogat punctele prevăzute de legea Iorga și s'au adăugat câteva puncte de interes politic ; privitoare la transferări, definitivări, înaintări etc.—

Organele de control adică aparatul politico-administrativ-școlar, pornind la lucru a început să taie în carne vie.— Vânătoarea politică dădu bune rezultate. Cum te înscrii la noi, îndeplinești toate condițiunile.

Nu ești cu noi ? Așteaptă. Cetește legea și vezi. Când vei ajunge să îndeplinești toate acele condițiuni, atunci să-ți ceri drepturile...

Un exmplu: un coleg ca să poată fi transferat la Iași, a trecut dela georgiști la regimul actual și treaba s'a făcut îndată! Dar câte cazuri de acestea se pot aduce !

Doi învățători din județ, buni la datorie, mi se tânguiau mai zilele trecute, că a fost un inspector în satul vecin în inspecție specială și la ei n'a venit. Învățătorii în cauză sunt înscriși la gradul II și nu fac politica regimului, ci aceea a școlii. Actele

Continuarea în pagina II-a

Din toată lumea

Injecții pentru gidilioși.—Medicul Jean Voisin din Nissa (Franța) a găsit un remediu pentru persoanele gidiloase.

Este vorba de un preparat care se injectează în trupul „pacientului".

După patru injecții, persoana devine atât de refractară, încît poate fi gidilită cu un pai pe talpa piciorului, fără a reacționa cituș de puțin. Toate experiențele au dat rezultate precise.

Interesant este că efectul injecției se menține cîțiva ani.

Persoanele gidiloase sânt astfel...salvate !

Zece porunci pentru gospodine. — La Chicago (St. Unite) a avut loc un congres al gospodăriei, la care au participat câteva mii de femei. Cu acel prilej s'au întocmit următoarele zece porunci pentru gospodine :

1. Adevărata gospodină trebuie să cunoască toate gusturile bărbatului ; 2) Mîncărurile să fie cât mai variate, 3) Masa trebuie pregătită la timp și în modul cel mai economicos 4) patul și rufăria să fie totdeauna curate, 5) treaba în odăi să fie complect terminată când vine soțul acasă, 6) hainele bărbatului trebuesc călcate și periate zilnic, iarnasturii cusuți cu grijă, 7) dacă soțul fumează, să se găsească în casă chibrituri și scrumiere destule, 8) nevasta să nu umble în portofelul soțului, fără știrea acestuia, 9) ghetele să fie lustruite în fiecare seară și 10) soacra să nu fie instalată în casa soțului.

Congresul dela Chicago a recomandat aceste zece porunci, ca un mijloc precis de a asigura bunul mers al căsniciei. Și într'adevăr, prescripțiile sânt foarte utile. Mai ales porunca zecea !..

Statuia păzită de șerpi.—Într'o grotă de lîngă Ankor (India) se află o statuie a lui Buddha, încrustată cu rubine și smaralde.

Credincioșii se închină în fața peșterei, dar nimeni nu pătrunde înăuntru.

Statuia este păzită de sute de șerpi veninoși, care au fost aruncați în grotă special în acest scop. 34 exploratori care au intrat în peșteră, au fost mușcați de șerpi și câțiva au încetat din viață.

De atunci nimeni n'a mai îndrăznit să viziteze grota. Șerpii păzesc bine statuia prețioasă.

*

20 ani, 20 copii.— Femeia Pauline Cole din localitatea White Marsh (Statele-Unite) a stabilit un record matern.

In interval de 20 ani, ea a dat viață la 20 copii. Adică un copil în fiecare an.

Mama atât de productivă, este încă destul de tânără. Abea a împlinit 38 ani. Și dacă va continua în acelaș tempo, atunci într'adevăr va întrece toate mamele.

Pentru vrednicia ei, d-na Cole a fost decorată și a căpătat un premiu din partea statului. Iar fotografia mamei cu cei 20 copii (12 fetițe și 8 băeți) a apărut aproape în toate ziarele americane.

Puțină reclamă nu strică !..

In secolul 20

In țara cea mai civilizată

Crime religioase

Poporul englez este socotit exponentul cel mai deplin al civilizației.

Și totuș...

La Belfast (Irlanda), după cum am anunțat, s'a produs sîngeroase tulburări de stradă între catolici și protestanți. S'au tras focuri de armă. Au fost morți și răniți.

Străzile erau păzite de armată ; iar polițiști, în automobile (cum se vede în clișeu) urmăriau pe agitatori. Tulburările au durat câteva zile, în care timp orașul Belfast a trăit momente de panică și îndurerare.

DISCUȚII

Bietele dobitoace !

Noi am rămas atât de mult în urma altor țări, în ce privește grija de dobitoace! După nimicul care se face pentru ele, este de mirat însă că mai auzim glasuri care strigă: Să vedem mai întâi de oameni!

Așa celesc și în *Opinia* dela 14 Iulie a. c. Sub titlul de „Dar oamenii ?", autorul *Lr* scrie, fără lirism ; „parcă mai urgent ar fi să se ndrepte munca și bună voința în folosul sărmanilor oameni, decât în al animalelor ?

Acesta este răspunsul d-lui Lr. la chemarea Societății pentru ocrotirea dobitoacelor, de a lua apărarea dobitoacelor chinuite. Aceasta spusese în înlemnarea ei :

„Publicul vede și nu reacționează". Privește cum vitele sunt chinuite, nu zice o vorbă și-și ia drumul pe ici încolo.

Oare acestei chemări a numitei societăți se cuvine să i se răspundă în felul d-lui Lr. ? Cu nici un chip.

1) Mai întâi, de unde că, dacă sunt dator să port grijă de oameni, urmează s'o mai slăbesc cu dobitoacele ? Aceasta se poate face sprinten, fără multă bătaie de cap, fără să te abați dela grija de oameni.

Dacă te-ai oprit câteva clipe în fața unui sălbatec care bate boul sau calul, ce ? ți-ai perdut vremea dela alte treburi ?

Aici trebuie numai inimă și bărbăție. Dacă nu le ai pe acestea, găsești tertipuri, că să văd mai întâi de oameni, s'apoi om vedea ce se mai poate face și pentru vite.

Eu nu dau numai învățături, ci așa fac. Pentru un cal chinuit, scol o mahala întreagă. Și ajunge până încep, că îndată sare o groază de oameni în ajutorul meu.

Nu pomenesc de câte de astea fac eu pe unde mă nemeresc. Pomenesc numai de una făcută în anul acesta în Ieș.

Scoteam cu tramvaiul din Sărărie. Era în Fevruarie.

Continuarea în pag. II-a)

La Băile Cehoslovace

Karlsbad, Franzensbad, Marienbad, Pystian, etc.

Cu ziarul Czernowitzer Allgemeine Zeitung — Inscrieri la S. PERETZ, str. Lăpuşneanu No. 28.

CURA COMPLECTĂ LEI 12000. *Pentru provincie: Informaţiuni prin corespondenţă.*

Călătorii la Congresul Internaţional de Fiziologie din

Leningrad şi Moscova

(9—17 AUGUST 1935)

ŞI LA

Festivalurile teatrale din Moscova

(1—10 Septembrie 1935)

precum şi orice alte călătorii în U. R. S. S. organizează

Agenţia oficială de voiaj „INTOURIST"

Reprezentanţa exclusivă pentru România

Compania Internaţională de voiaj

Wagons-Lits/Cook

Informaţiuni, prospecte, formulare, la cerere

LA STRAND

PLAJĂ - MARE

Răceli Posibile

TESTA

VINDECĂ ÎN SCURT

In poşetă să nu vă lipsească

Cure de ape de Slănic la domiciliu

Pentru a putea veni în ajutorul suferinzilor, chiar şi a celor ce nu au posibilitatea să se ducă la Slănic, Epitropia „Sf. Spiridon" a hotărât ca zilnic să se aducă la Iaşi ape de toate izvoarele şi să le pună la dispoziţia publicului consumator.

Se aduce la cunoştinţă şi pe această cale, că se pot procura ape de Slănic-Moldova, prospecte, din orice izvor, dela Farmacia Epitropiei str. I. C. Brătianu—Iaşi.

Ca aceste să fie accesibile oricui, s'a hotărât ca sticla mare să se vândă cu 17 lei.

In felul acesta, cura cu ape de Slănic se poate face la domiciliu.

Procuraţi-vă ape de Slănic, la Farmacia Epitropiei „Sft. Spiridon" din Iaşi.

DOCTORUL

R. DAMSKER

Str. Ghica Vodă No. 32

MEDICINA INTERNĂ, SIFILIS ŞI GENITO-URINARE

DE VÂNZARE PRETUTINDENI

APA DE BREAZU

CONSTIPAŢIE CRONICĂ

1-2 PAHARE DIMINEAŢA PE NEMÂNCATE

SCAUN ANEVOIOS

CONSTIPAŢIA PROVOACĂ MIROS RESPINGĂTOR DIN STOMAC şi GURĂ

TYP

PURGATIV LAXATIV

CURĂŢĂ-DESFUNDĂ

PLĂCUT şi BINE

STOMAC şi INTESTINE

Societatea în nume colectiv „Pietatea Creştină"

pentru aprovizionarea creştinilor cu obiecte necesare la înmormântări şi alte trebuinţi religioase; Societatea de ajutor mutual Caritatea Creştină pentru caz de moarte şi conducere la locaşul de veci;

aduc la cunoştinţa creştinilor înţelegători ai scopurilor urmărite de aceste societăţi de ani de zile, că nu şi-au schimbat sediul, ci-l au în str.

I. C. Brătianu 107

sub muzeu.

Alte prăvălii aflătoare pe aceiaşi stradă nu au nici o legătură cu societăţile mai sus arătate.

Şi pentru a dovedi intenţiunile curate ale acestor societăţi, se aminteşte reuşita coborâre de preţuri la tot ce priveşte înmormântările de la Noembrie până azi. Iar de azi încolo se obligă de a le coborî şi mai mult. Bunii creştini români sunt invitaţi a cerceta negreşit în caz de trebuinţă magazinul Societăţii Pietatea Creştină, *sub Muzeu.* La fel sunt rugaţi a se inscrie în *Caritatea Creştină,* iar cei inscrişi să-şi plătească regulat cotizaţiile, pentru ca cota de ajutor să fie cât mai simţite

Comitetele

TÂNĂR funcţionar de birou caută serviciu, salar modest. A se adresa la ziar.

Şcoala regimului sau şcoala poporului ?..

(Continuarea din pag. I-a)

lor au fost găsite în regulă şi totuşi inspecţie nu li s'a făcut...

De ce ? Aşa se lucrează. Mulţi învăţători n'au putut avea nici actele în concordanţă cu noua lege, care prevede multe lucruri imposibile de realizat. De exemplu; să fi predat învăţătorul un an la curs complimentar...

Dar unde există acest curs ? Legiuitorul nu ştia că şcolile complimentare nu funcţionează decât numai în câteva centre ? De ce pretinde atunci învăţătorilor să fi funcţionat la aceste cursuri ca să fie admişi la examen ? Ca să dea arme organelor de control de a strânge şurubul, să poată triumfa politicul...

Noi întrebăm: asociaţia noastră generală dormia când s'au legiferat aceste lucruri în 1934 ? Oricât nu i-ar convenî d-lui Ţoni această întrebare, ea e pusă de întreaga învăţătorime.

Era necesară o modificare a programei învăţământului primar şi a trecut anul de când în cercurile ministerului instrucţiunii se vorbeşte de această modificare necesară, care totuşi nu se face. De ce ? Au interes autorii didactici ai regimului să-şi desfacă marfa...

In aceste condiţiuni progresele şcolii primare sunt mereu zădărnicite. Şi atunci n'avem dreptul să ne întrebăm: şcoala aceasta a regimului, când va deveni ea numai a poporului ?

CONST. ROLLEA

Pentru cei slăbiţi de muncă şi boală

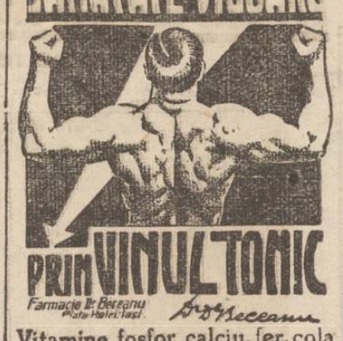

Vitamine fosfor, calciu, fer, cola

Citiţi zilnic Opinia

Un regim curios

la dispensarul asigurărilor sociale

Serviciul medical şi serbătorile — Un protest al bolnavilor

Mai mulţi asiguraţi ai Casei Asigurărilor Sociale din Iaşi ne aduc la cunoştinţă, că la dispensarul acestei instituţiuni, serviciul n'ar fi suficient de prompt.

Asiguraţii susţin că sunt ţinuţi ore întregi, până parvin să fie examinaţi de un medic.

Mai mult; unii asiguraţi cari urmează tratamente la dispensarul asigurărilor, ne relatează că instituţia este închisă aproape regulat 3 zile pe săptămână.

Conducătorii dispensarului ţin să respecte cu străşnicie toate serbătorile din calendar, legale şi nelegale, ceiace mai întotdeauna este în dauna tratamentului bolnavilor asiguraţi. (Faptul a fost verificat de noi şi găsit întocmai).

Credem că o instituţie spitalicească, n'ar trebui să facă atâta exces în respectarea serbătorilor mai ales când în joc este sănătatea unor oameni, prin cari şi pentru cari această instituţie a fost creiată şi continuă să existe.

Meseriaşii ieşeni şi autorizaţiile sanitare

Un protest contra taxelor exagerate

Conducătorii uniunei micilor industriaşi şi meseriaşi patroni d-nii Ion Zamfir şi Gh. Colcea ne relatează unele nedreptăţi ce s'ar face meseriaşilor şi de către organele sanitare.

Conducătorii Uniunei ne arată că prin lege au fost obligaţi la reînoirea autorizaţiilor speciale şi plata taxei de 660 lei numai industriile cari activează cu un personal de 20 muncitori.

Or serviciul sanitar obligă şi pe meseriaşi la reînoirea autorizaţiilor şi la plata unor taxe exagerate faţă de situaţia lor materială.

Ni se afirmă că aceste presiuni s'ar face asupra meseriaşilor, pe motivul că.., serviciul sanitar are nevoe de fonduri, iar ministerul i-ar fi dat latitudinea să mărească fondul sanitar prin orice mijloace!

Insă serviciul sanitar nu poate trece peste legea existentă, făcând dificultăţi şi împovorând pe meseriaşii necăjiţi.

Zel.

Inghesueala din vagoanele directe

pentru staţiunile balneare

In atenţia autorităţilor c.f.r.

Acum, când turismul a fost oficializat, când în fiecare judeţ s'au format comitete şi servicii speciale, ar fi timpul să punem şi în practică „desvoltarea turismului".

Primul lucru care trebue să-l facă comitetul din Iaşi, este acela de a se deplasa seara la gară, la plecarea trenului spre Dorna.

Este o adevărată batjocură modul cum se „îmbarcă" cei ce se aventurează să plece spre Bucovina. Există un singur vagon direct de clasa I-a şi II-a şi pentru cele câteva locuri, se dau lupte disperate. Iar cetăţenii mai modeşti, care sunt siliţi să plece cu clasa 3-a, n'au vagon direct şi atunci trebue să facă două transbordări în puterea nopţii la Paşcani şi la Dărmăneşti).

Cerem să se ataşeze câte două vagoane de clasa II-a şi a III-a pentru Vatra Dornei. Deasemenea şi pentru Slănic şi Constanţa, cele mai vizitate staţiuni de vară.

Castelul d-nei de Pompadour

reşedinţa de vară pentru preşedintele Franţei

Castelul faimoasei doamne de Pompadour, construit în secolul al 18-lea la Champs-sur-Marne (Franţa), aparţinuse până acum câtva timp bogătaşului Charles Cohen din Anvers. De curând statul francez a răscumpărat acel castel cu interioare splendide admirabil păstrate şi cu o vastă şi fermecătoare grădină.

Castelul doamnei de Pompadour a fost rezervat pentru preşedintele republicii franceze, spre a-şi petrece acolo vilegiatura. Dacă amenajările necesare vor fi terminate la timp, atunci d. Albert Lebrun va pleca încă anul acesta pentru două-trei săptămâni la minunatul castel dela Champs-sur-Marne.

Ieşenii şi strandul

Constatările unui profesor ardelean

Odată cu venirea căldurilor, *„Strandul Iaşilor"* a devenit locul de întâlnire a ieşenilor. Copii, tineri şi bătrâni, au abandonat str. Lăpuşneanu, grădinile publice şi cinematografele şi se duc în corpore la strand, unde găsesc distracţii, soare, apă, aer liber şi... flirt-uri. Acei cari din lipsă de bani, nu-şi pot permite luxul unei deplasări la mare sau la munte, — în schimbul unei mici taxe la intrare, găsesc tot ceiace doresc la strand.

Şi străinii îl vizitează. Astfel de câteva zile se află în localitate mai mulţi profesori din Ardeal. Vizitând strandul, ei au rămas încântaţi de modul cum e amenajat.

— „Personal — ne spune unul din profesori—am avut ocazia să vizitez întreaga ţară şi sincer pot afirma că, nicăeri nu există un strand artificial în genul acestuia dela Iaşi.

„Ieşenii pot fi mândri de el. Ne miră însă faptul că, ieşenii nu înţeleg marea valoare a acestui strand, a acestui loc sănătos, dătător de viaţă şi voie bună".

REP

O nouă echipă nautică în localitate

Urmând exemplul societăţii „Sport şi Muzica", asociaţia „Macabi-Hacoah" a luat iniţiativa de a forma o echipă nautică, pe care o va prezinta la concursurile organizate de Strandul Iaşilor. Echipa pusă sub conducerea instructorului Toby Cohn, posedă câteva elemente valoroase şi face antrenament zilnic, în vederea concursului dela sfârşitul acestei săptămâni.

Bietele dobitoace!

(Continuarea din pag. I-a)

Iată un car suind din greu la deal. Carul era încărcat cu peatră; mai era şi iarnă. Bătetanul care mâna, năcăja caii.

Indată am sărit din tramvai. Când am răcnit la el, flăcăul s'a înfricoşat. N'a crâcnit macar o vorbă şi a luat-o domol.

N'am perdut nimic, tramvaiul era în staţie şi am plecat înainte. A fost treabă de un minut.

Ţăranul o fi năcăjit caii şi după aceia. Dar dacă la fiecare sută de metri ar fi găsit pe unul care să facă ce-am făcut eu, fără îndoială că nu mai îndrăznea.

Este mare ispravă a face astfel de lucruri?

2) Al doilea, de ce să pun în cumpănă pe om cu dobitocul? Omul are gură când e nedreptăţit. Dar dobitocul ce să facă? Eu să aştept până se prăbuşeşte şi-i dă sângele pe nas? De aceia, dacă dobitocul nu poate face gură, trebue să sar eu pentru el.

3) Dar bietele făpturi nevinovate sunt chinuite nu numai pentru greul trebii, pentru nevoi care te strâng ci şi pentru desfătarea omului. Şi atunci să-l laşi să-şi facă damblalele?

In Bucureşti, cheflii care nu ştiu ce să mai scornească pentru a huzuri, vor să înfiinţeze aşa zisul „tir aux pigeons", ca la Saint Sebastien. De aceia hop şi la Bucureşti cu împuşcatul porumbilor, aşa, de dorul de a trage cu puşca.

Un vrednic articol împotriva acestui gust nenorocit a şi ieşit îndată în ziarul *Universul.* Ia vedeţi de n'o răsări careva şi la leş cu asemenea trăsneli, că oamenii socotesc mare ispravă, dacă s'or lua ca orbii după ce fac alţii!

Acum vreo 30 de ani, cu prilejul unor alergări la Bucureşti, un locotenent cu numele Poltzer, aşa şi-a bătut calul, ca să ajungă mai iute la ţanc, încât, tot trăgând cu cravaşa, bietul cal a ajuns la „potcu" cu coasta sfârşiată.

Oare acel stâlpi, zis „potou" n'a fost mai degrabă stâlpul nemerniciei decât al izbânzii?

Să chinuiesc dobitocul de gustul unui chef omenesc? Da rupe-ţi tu capul cât îi vrea! Nu ai drept să chinuieşti făptura lui Dumnezeu pentru marafeturile tale!

La Moşii din Bucureşti am văzut odată nişte biete maimuţe, pe la 10 noaptea, moţăind în vârful unui stâlp. Cădeau de somn.

Omul îşi bate joc de dobitoace nu numai împins de nevoie, ci şi din curată ticăloşie. Trebuie păşit împotrivă cu toată înverşunarea.

Iată de ce nu trebue să ne pitim după mila de oameni iar până atunci să lăsăm bobitoacele în prada sălbatecilor.

Arhim. Scriban

De la S. P. A.

Protecţia animalelor şi protecţia oamenilor

Cum dă Dumnezeu de se ridică o voce pentru protecţia animalelor, o sută protestează: „mai întâiu şi înainte de toate protecţia omului!".

Cum apare un articol cerând protecţia animalelor, a doua zi chiar veţi găsi un altul „cu înainte de toate oamenii!"

„Mai bine s'ar face societăţi de protecţie a oamenilor", îţi răspunde covârşitoarea majoritate a acelor cărora încerci să le vorbeşti de S. P. A. Fără să vrei, te întrebi cum se face de îi merge aşa de rău omenirii cu atâţia iubitori de oameni convinşi? De aceea cred că este logic să ne îndoim de sinceritatea acestui: „oamenii înainte de toate!".

Intrucât oare ajutorarea oamenilor face imposibilă protecţia animalului şi invers?

Protecţia animalelor în ultimă analiză nu este protecţia aceluiaş om? Nu contribue S. P. A. la îmblânzirea moravurilor? Nu se reduce activitatea sa la povăţuirea omului ignorant, ca să-şi cruţe şi să-şi îngrijească vita pentru folosul său înainte de toate? Acest lucru este uşor de înţeles pentru oricine este într'adevăr în mod serios preocupat de binele şi fericirea semenilor; e lucru uşor de înţeles pentru oricine este incapabil să privească cu indiferenţă spectacolul atât de trist al omului degradat şi inconştient, mai bestial decât oricare alt reprezentant de pe treptele inferioare ale scării zoologice.

Comparaţi cele două expresii: a vitei lovite şi cea a „Regelui creaţiunii" care îşi ucide stupid tovarăşul său de muncă.

Priviţi şi comparaţi ochii trişti şi blânzi ai animalului răbdător şi supus cu acei ai chinuitorului său, cari nu mai au nimic omenesc în expresia lor. Eu cred că trebue să intervenim; câteva cuvinte potrivite, care să atragă atenţia asupra urâţeniei şi „grozăviei faptei, nu reprezintă oare un ajutor din cele mai grabnice de dat omului celui sălbatic? Poate că intervenţia noastră va avea darul să facă să se mişte ceva în mintea întunecată de răutate; mâna oprită în gestul ei brutal nu se va mai ridica poate cu atâta uşurinţă asupra copilului şi a femeii.

Apoi câte societăţi pentru ocrotirea oamenilor nu există? Justiţia, poliţia şi o sumedenie de alte autorităţi au unicul rost să apere omul de cel rau şi dăunător societăţii.

Spitalele şi toate ospiciile, casele de corecţie, instituţiile de asistenţă, birourile de plasare şi îndrumare, diferitele organizaţii muncitoreşti, nenumăratele societăţi de binefacere, diversele asociaţii cu caracter economic; Liga de apărare a drepturilor omului, numeroasele societăţi de salvare:—iată o listă foarte incompletă! Dacă toate acestea nu-şi ajung scopul urmărit, nu este oare aceasta cea mai bună dovadă că umanitariştii noştri îşi aduc aminte de oameni numai atunci când li se vorbeşte de protecţia animalelor?

M. C.

x *ORIUNDE PLECAŢI cereţi să vi se trimeată gazeta voastră favorită „Opinia". Abonamentul lunar 30 lei.*

La dureri reumatice, luaţi Noval

Pînea cîntăreşte numai 800 de grame

Constatările inspectorilor municipali - Cum procedează brutarii

Controlorii municipali întorşi din inspecţiile făcute la brutării, au comunicat conducătorilor municipiului că la mai toate brutăriile din Iaşi, (ca un efect al scumpirei făinei), se fabrică pâne în greutate de 800 gr.

La unele brutării pânea este chiar sub această greutate.

Controlorii municipali au confiscat mari cantităţi de pâine, găsită nereglementară, dând avertismente şi aplicând sancţiuni la mai mulţi brutari.

Noi credem că chiar la preţul de azi al făinei, pânea poate avea greutatea reglementară, ţinându-se în socoteală şi cantitatea de apă care intră în fabricaţiune.

Citiţi zilnic Opinia

Pregătirile pentru „luna Iaşilor"

Proectele d-lui primar Racoviţă. Expoziţia şi surprizele. Serbări şi congrese

Primarul Iaşului este optimist în ceia ce priveşte „luna Iaşului".

D. Osvald Racoviţă ne spune:

— „Am credinţa că Iaşul va fi vizitat; şi nu se va putea plânge nimenea.

Notaţi că această lună coincide cu serbările centenare ale universităţii, ale Academiilor de muzică şi de Bele-Arte şi ale şcolii normale de fete. Expoziţia de care mă voiu ocupa în curând, va fi una din cele mai complecte, şi va da o imagine fidelă a tuturor produselor noastre din toate ramurile.

Intenţia mea este ca lucrările pentru această expoziţie să rămână permanente. Aşa dar nu vom face lucrări provizorii.

Vom urgenţa şi de găzduirea bună. Nici distracţiuni nu vor lipsi.

Se mai anunţă o serie de congrese ce se vor ţine în acea lună şi care vor forma deasemenea un punct de atracţiune".

Şi d. Osvald Racoviţă, după ce ne mai spune că păstrează încă discreţiune în ceia ce priveşte surprizele ce le pregăteşte, adaugă cu mulţumire:

—„Tot în „luna Iaşului", congresul general al primarilor din întreaga ţară, va avea loc în Iaşi".

Să aşteptăm. DAN

Noul comandant

al reg. de apărare antiaeriană din Iaşi

Regimentul 2 de apărare contra aeronavelor răspunde la o nouă comandă: aceia a *d-lui col. Mircea Bianu.*

Ceiace ne bucură, este faptul că distinsul militar e ieşan de baştină, născut în satul Uricani din jud. Iaşi, fiul învăţătului român dr. Vasile Bianu, autorul eciclopediei medicale, o lucrare unanim apreciată.

Mama d-sale „Cucoana Lina". cum îi spuneau sătenii din Uricani, a fost o adevărată mamă a copiilor ei; dar şi o mamă pentru sat.

Nu ne îndoim că d. col. Mircea Bianu, care a mai trecut şi pe la alte comandamente de răspundere, va da un ecou frumos comandei d-sale la reg. anti-aerian.

De la un ieşan ne aşteptăm totdeauna la realizări frumoase. Sântem convinşi că d. col. Bianu nu va desminţi aceasta tradiţie. M.

Reportaj balnear

Budachi - Cordon

Staţiunea Budachi-Cordon este situată pe malul M. Negre, la o depărtare de 35 km. de Cetatea Albă fiind renumită pentru băile de nămol.

Comparat aspectul geografic al coastei maritime a basarabiei cu acela al lacurilor veneţiene, am vedea că ar avea oarecari asemănări: vestita „Casă" basarabeană—asemuitor plajei dela Lido,—este alcătuită din nisipul depus în decursul timpului de valurile mării, o mărgineşte în spre nord sumedenia de lacuri bogate în nămol asemuitor Techirghiolului; dintre care cel mai important este Budachi-Şabolat.

Cu câţiva ani în urmă prea puţin se vorbea despre Budachi. Astăzi însă datorită muncei neprecupeţite a edililor, Comisiunei balneare cât şi a proprietarilor de vile, are aspectul unei staţiuni, unde poate primi vizitatori exigenţi.

Staţiunile de cură din sudul Basarabiei, printre care ia primul loc Budachi-Cordon, se dezvoltă şi sunt cercetate din ce în ce mai mulţi suferinzi, mai ales pentrucă şi factorii climatologici, helioterapici şi balneologici s'au dovedit cu proprietăţi vindecătoare superioare.

Climatul caracterizat prin uscăciune, prin ploi reduse, prin însorire îndelungată şi puternică; cu o mare bogăţie de raze de căldură, lumină şi ultraviolete, prielnic cazurilor de limfatism, îl posedă „Casa basarabeană.

Salinitatea lacului Sabolat destul de bogată, cum şi bogăţia hidro-minerală a lacului Budachi-Sabolat, atrage sute de suferinzi (reumatici), cari vin în fiece an, pentru a se vindeca prin prescrierea băilor de nămol reci sau calde de lac. Staţiunea are o plajă frumoasă, având adăpost o falează înaltă variind între 18 25 m, care o apără de vânturile de nord.

In ultimii ani Budachi a luat aspect cu totul deosebit. Vile amenajate cu tot confortul modern, restaurante de primul rang, lumină electrică, străzi pietruite pavăzute cu trotuare, parcul primăriei cu un pavilion, unde muzica militară a corpului de grăniceri prilejueşte—odată cu privelişte necuprinsă a întinsului mărei, câteva clipe de recreare şi distracţii vizitatorilor.

Pe zi ce merge se fac sforţări atât din partea primăriei cât şi a comisiunei balneare în frunte cu neobositul director dr. Hurmuzache—care depune multă muncă pentru Budachi-Codru să prospereze.

Intr'un viitor reportaj, vom prezenta alte aspecte ale staţiunei, care tinde să devie un Lido românesc.

Dimitriu-Popricani

La dureri de cap DALIN

x LA MUNTE SAU LA MARE, „Opinia" să nu vă lipsească. Abonamentul lunar 30 lei

Cînd rupi flori de pe morminte

Pătania unor ieşence

Intendentul cimitirului Eternitatea, anume N. Ciocârlan, a surprins două femei care rupeau flori de pe morminte.

Femeile au fost conduse la comisia V-a. Pe una o cheamă Alexandrina Neagu şi domiciliează în str. Bălţi nr. 75, cealaltă este Margareta Barioti şi are acelaş domiciliu.

D. comisar-şef N. Dimitriu le-a trimis la parchet, cu actele dresate.

Vizita mitropolitului Nicodem

la Fălticeni

Fălticeni 23. — Cu un deosebit fast s'a desfăşurat la Fălticeni solemnitatea sfinţirii bisericii „Sf. Ilie".

Au asistat şi I. P. S. Mitropolit Nicodem şi P. C. arhim. Valerie Moglan, starețul Mânăstirei Neamţu, veniţi special dela mânăstire.

După serviciul religios, a luat cuvântul d. Mălinescu, deputat eparhial, care a adus elogii I. P. S. Mitropolit Nicodem.

Apoi asistenţa a ieşit în curtea bisericii, unde chiriarhul Moldovei a ţinut o înălţătoare predică tratând despre stilism.

A urmat apoi o agapă după care I. P. S. Mitropolit Nicodem a plecat din nou la mânăstire. L. N.

Medici ieşeni chemaţi ca informatori

în legătură cu reclamaţia contra unui coleg

La parchetul local a sosit dosarul cuprinzând reclamaţia d-nei Melania Mogăldei din Roman în contra d-lui doctor Socor din acea localitate.

Medicul este acuzat că ar fi efectuat în mod greşit o operaţie, care ar fi provocat moartea soţului reclamantei.

Dosarul a fost adus la Iaşi, spre a fi audiaţi ca martori mai mulţi medici şi profesori ieşeni, printre cari şi d. prof. dr. Tănăsescu.

Medicii au fost citaţi la parchet, pentru a face declaraţii.

x Pentru „Monitorul Oficial" orice publicaţii se primesc la ad-ţia ziarului Opinia.

Pentru Dvoastră!

Stimată Doamnă!

Un ten frumos şi fraged — şi o piele rezistentă veţi avea întrebuinţând regulat

Tuburi Lei 30.- şi 45.-
Cutii Lei 16.- 72.-

CREMA-NIVEA

O doamnă din Iaşi

îşi reclamă copila

D-na Maria Scorţescu din str. Bădăreu 33 a reclamat parchetului pe copila ei; Jana, în etate de 14 ani.

D-na Scorţescu arată că fetiţa este un element dezordonat. Pleacă de acasă fără consimţământul părinţilor şi nu se întoarce uneori cu săptămânile, în care timp face diferite năzbătii.

D-na Scorţescu a cerut justiţiei să dispue internarea copilei într'o casă de corecţie.

Parchetul a dispus cercetări.

Comemorarea lui I. A. Gheltzer

Mâine Mercuri 24 a. c. la ora 9 dimineaţă, în prezenţa tuturor societăţilor filantropice şi culturale israelite din Iaşi, se va inaugura la cimitirul israelit monumentul ridicat pe mormântul regretatului filantrop Issk A. Gheltzer

In caz de ploaie, mâine la ora 11 dimineaţă, se va oficia parastasul de un an la cantonul „Gheltzer". Se vor rosti cuvântări din partea tuturor societăţilor israelite.

Epitropia spitalului israelit şi comunitatea evreească au lansat în acest scop invitaţiuni.

Canalul Calcainei

Se lucrează intens la betonarea canalului Calcainei, — canal părăsit de câteva decenii.

D. Osvald Racoviţă, ne spune:

— „Canalul se restaurează în asemenea condiţiuni, încât la nevoe şi un tren metropolitan ar putea trece pe acolo". D.

Un chef

cu bani furaţi!

Acum câteva zile, d. Şmil Burăh din str. Aurel Vlaicu 24 s'a plâns poliţiei că i s'a furat dintr'o casetă suma de două mii lei şi lucruri casnice.

Ieri, un gardian public a observat un tânăr care chefuia în cartierul gării cu femei de moravuri uşoare, fiind foarte galant la achitarea consumaţiilor.

Cercetat la comisie, tânărul a declarat că se numeşte Eugen Sturza şi a recunoscut că banii nu erau ai lui. Îi furase dela d. Şmil Burăh, pe când era ucenic în atelierul acestuia.

Către cercetaşi

Dela cohorta cercetaşilor primim:

„In ziua de 24 Iulie ora 13 veţi fi toţi prezenţi în gara Iaşi, având suma de 30 lei, pentru a ne duce la Ungheni în înpinarea camarazilor Poloneji ce vin pe Prut, spre a-i conduce la Iaşi în aceeaşi seară. Fiţi gata oricând".

Sănătate!

Comandt. Cohortei „Mihail Kogălniceanu"

Med. Cpt Dr. Sabaress.

In Capitală

ziarul „Opinia" se găseşte de vânzare

la toate chioşcurile principale

Familiile, Ciuca, Nicolau Herovanu, Vernescu, Arghiropol, Nebuneli, Anghelescu, Vasilescu, Şoimaru etc. au durerea a anunţa încetarea din viaţă a scumpei lor

Alma M. Ciuca

Inmormântarea va avea loc Mercuri 24 Iulie a. c. ora 6 după masă la cimitirul Eternitate.

Corpul se află depus în Capela cimitirului.

O întâlnire a profesorilor ieşeni

cu profesorii minoritari

La liceul internat, 200 profesori secundari minoritari urmează cursuri speciale de limba română de istoria şi geografia ţării.

Stăpâni pe limba română, profesorii minoritari urmăresc aceste cursuri complimentare cu o mare atenţiune.

Din iniţiativa d-lui profesor Jacotă, se va produce ziua aceste o întâlnire între profesorii minoritari şi profesorii secundari din localitate.

Intâlnirea cordială va avea loc în saloanele cercului didactic.

Informaţiuni

x La parchet s'a înregistrat reclamaţia d-nei Tony Segal din str. Săulescu 8, căreia i sau furat nişte rochii acum câteva zile.

Ducându-se în hală, reclamanta a zărit pe femeia Tinca Bosânceanu din Ciurchi, purtând una din rochii.

In urma declaraţiei Tincăi Bosânceanu, au fost arestaţi şi trimeşi în judecată Maria Vicol Pătraşcu şi Ch. Iosub din Ciurchi.

x CARTELUL BEREI. — Tratativele dintre cartelul fabricelor de bere din vechiul regat şi cele din Bucovina s'au terminat, fabricele bucovinene intrând în cartel. In urma acestui fapt, este de prevăzut o scumpire a berei.

x Soţii Haim şi Leia Svartz din str. Cucu au reclamat parchetului, că sunt ameninţaţi cu moartea de I. Rotenberg şi de soţii David din Str. Eternităţii.

Reclamanţii susţin că au fost chiar victimele unei agresiuni din partea părinţilor.

Se cercetează.

x Imobilul Stavri Neculau din str. Sărărie a fost dărâmat pentru insalubritate acum trei săptămâni. De atunci primăria a lăsat tot mormanul de cărămizi şi moluz în mijlocul străzei Sărărie, împiedecând atât circulaţia trecătorilor, cât şi a vehiculelor şi dând un aspect detestabil.

Rugăm pe d. Primar să ia măsurile urgente pentru ridicarea acelor materiale.

x Camera de comerţ a cerut autorizarea de a face descinderi pentru descoperirea magazinelor care funcţionează clandestin.

Aceasta în urma faptului că în mahalaua Sf. Vasile funcţionează fără autorizaţie cârciuma d-lui Dumitru Emilian.

Pătania unei fete din localitate

Fata Ecaterina Simon, în etate de 15 ani, domiciliată în Calea Gălăţii nr. 3, s'a plâns poliţiei că aseară s'a întâlnit cu trei soldaţi dela un regiment din localitate, care au dus-o în dosul regimentului 2 Transmisiuni, unde au abuzat de ea.

Ecaterina afirmă că recunoaşte pe unul din ei: este copilul de trupă Gh. Horceag, în etate de 18 ani. Pe ceilalţi doi nu ştie cum îi chiamă.

Poliţia anchetează.

x Părinţi, îngrijiţi-vă copiii şi pe voi înşi-vă care bănuiţi a avea sângele stricat, întrebuinţând: *Siropul Iodoferat cu mercur Werner* specific antisifilitic, tonic, depurativ şi curativ.

Preparat de Farmacia Werner—Iaşi. 3

„LA WALDMAN"

Str. Anastasie Panu 35 colţ vis-a-vis de Hală

Magasin special cu Lână şi Bumbace

Vinde eftin toate articolele de mercerie

AZI la ROXY 2 filme mari răsunătoare cu 12 şi 8 lei intr.

Volga în flăcări

cu ALBERT BEJEAN W. INK J NOF şi D. Darieux

Al doilea film

Omul invizibil

o realizare senzaţională cu HARRY PIEL

Completare: Micky-Mouse şi jurnalul „PATHE.

x Apă de Slănic, din toate isvoarele, zilnic proaspătă, se poate procura de la Farmacia Epitropiei Sf. Spiridon din Iaşi str. I. C. Brătianu, cu 17 lei sticla mare.

Grădina POMUL VERDE

Debutul marelui MIHALESCO

Astăzi Marţi 23 Iulie

PREMIERA

Cântăreţul de Radio

P. S.—Reprezentaţiile au loc şi în timp de ploaie, grădina fiind bine acoperită.

Cu Lei 2.80 numărul

SANDALE ROMANE

Lei 220 PANTOFI PERFORAŢI

găsiţi la magazinele

TEGRA

Str. Cuza Vodă 69 şi str. Alexandri 1

Mare asortiment în pantofi de vară cu cele mai eftine preţuri

Preferaţi cel mai bun antinevralgic DALIN

Prefectura Judeţului Iaşi
Biroul Licitaţiilor
PUBLICAŢIE Nr. 9305
1935 Iulie 11

Se aduce la cunoştinţa celor interesaţi, că în ziua de 27 Iulie 1935, orele 12a.m. se va ţine în localul Prefecturii de Judeţ, situată în str. Palat (Palatul Administrativ), tratarea prin bună învoială cu oferte închise şi sigilate pentru aprovizionarea lemnelor necesare la încălzitul instituţiilor publice pendinte de judeţ pe iarna 1935 | 936, specificate mai jos:

1)	Jud. Ocol Mixt Iaşi		10.800
2)	„ „	Voineşti	11.700
3)	„ „	Ţiganaşi	16.200
4)	„ „	P. Iloaei	9.000
5)	„ „	Şipote	9.000
6)	„	T. Frumos	13.500
7)	„	Sculeni	12.000
8)	Pref. plăşii Codru		8.000
9)	„ „	Copou	8.000
10)	„ „	Turia	8.000
11)	„ „	Bahlui	8.000
12)	„	Cârligătura	8.000
13)	„ „	Ungheni	8.000
14)	Garajul prefecturei		10.000
15)	Circ. Veter. Bivolari		4.000
16)	„ „	Ungheni	4.000

Tratarea se va ţine în cont. cu art. 88—110 incl. din Legea Contabilităţei Publice, Reg. O. C.L. normelor publicate în M. O. No. 127 din 4 Iunie 1931.

Toate persoanele, cari vor lua parte la licitaţia, vor depune pe lângă ofertă şi o garanţie de 5 la sută din valoarea furniturei oferită, iar oferta se va face numai în conformitate cu prevederile arătate mai sus.

Prefect, T. ZIPA

x **Dr. Brener** *specialist mamoş*, boli de femei, *Cons* 2—8 d. m. în str. Banu.

Cărţi şi reviste de specialitate

apărute *în limba rusă*, în *U. R. S. S.* se pot procura prin Librăria Hertz, Bucureşti, Calea Victoriei 5. Ele se raportă la cele mai variate domenii ale activităţii omeneşti, precum: automobilism, agricultură, *şah*, medicină, invenţiuni, petrol, aviaţie, muzică, urbanistică, toate ramurile de technică şi industrie, *sport*, chimie, fizică, matematică, pedagogie, comerţ, vânătoare, construcţiuni de căi ferate, teatru, technica asigurărilor, *radio*, arhitectură, ştiinţa militară, fotografie, farmacie, etc. Deasemenea reviste pentru copii.

La cerere Librăria Hertz trimite cataloage gratuit.

Balneolog Confirmat

Dr. Albert Ficler

Medic-Şef de spital în Bucureşti, consultă la

BĂILE VATRA DORNEI

STR. REG. FERDINAND 40

Casa Kliper

peste drum de Farmacia „Steaua"

DOCTOR

A. Socolovschi

fost asistent la Spit. Colentina (Bucureşti)

Specialist în boli şi operaţiuni

de NAS, GÂT şi URECHI

Inhalaţie cu ozon (electr.)

electroterapie, raze, curente de înaltă frecvenţă

Cons. 8½--9½; 12--2; 4--7

Iaşi, str. Cuza Vodă 42

TABLETA NEVRALGINE JURIST ia cu mâna DUREREA de CAP

Dr. M. Segal

Fost asistent la clinicile Prof. Dr. Grossmann şi Dr. Halle din Berlin

Boli şi Operaţiuni de Nas, Gât şi Urechi

ELECTROTERAPIE

Băi de lumină pt. cap şi gât

Iaşi, Ştefan cel Mare 68

(casele Daniel)

Consult 8-10 a. m. şi 3-7 p. m.

Telefon 560

DOCTORUL

OVIDIU CORDESCU

specialist în

Nas, gât şi urechi

s'a mutat şi consultă zilnic între orele 4—7 p. m.

Str. I. G. Duca (Muzelor 32)

Nevralgiile, durerile de cap, cele mai rebele, le înlăturaţi imediat cu Noval.

ULTIMA ORĂ

O nouă plângere
contra d-lui Mirto

Buc. 23. — D-nii Dem. Pascu din consiliul de disciplină al baroului, şi Renea fost membru în comisia care a cercetat cazul Mirto, au depus o plângere la decanat, protestând contra afirmaţiunilor inexacte făcute de d. Mirto într'un interview recent.

Decanul a însărcinat pe d. Gr. Trancu-Iaşi să cerceteze cazul.

Isprava unor săteni
pe moşia prinţesei Sturdza
un brigadier maltratat

Legiunea de jandarmi din localitate a fost înştiinţată despre următorul caz petrecut pe moşia din Popeşti, proprietatea prinţesei Olga Sturza.

Locuitorul Vasile Gh. dache împreună cu alţi 13 săteni din aceia comună, au transportat câteva care de grâu pe un drum din domeniile prinţesei Sturza, unde circulaţia era oprită. Drumul fiind barat cu o poartă de lemn, sătenii au spart-o, pătrunzând pe moşia prinţesei. Brigadierul silvic a încercat să îndepărteze pe ţărani, dar aceştia din urmă au tăbărât asupra lui, maltratându-l. In urma loviturilor primite, brigadierul a căzut în nesimţire.

Intre timp a sosit la faţa locului şeful de post din Popeşti. Ţăranii l-au ameninţat şi pe acesta spunându-i că vor distruge tot ce vor întâlni în cale, dacă vor fi împiedicaţi să-şi continue drumul.

D. cpt. Lascăr comandantul legiunii a plecat la faţa locului, pentru efectuarea unei anchete.

AL. VIFOR

Pătania unor comercianţi
care vroiau să plece clandestin spre Palestina

La Constanţa a fost arestat chelnerul Buştiuc de pe vaporul „Ardeal". Acesta a luat şase mii lei de la comercianţii Peisah Ciurschi şi Gherş Weinberg din Chişinău, ca să-i ascundă pe vapor şi să-le înlesnească călătoria clandestină spre Palestina. Cei doi negustori au fost descoperiţi într'o magazie a vaporului. Ei sînt anchetaţi la poliţia din Constanţa.

Informaţiuni

x Trib. S. I a numit ieri ca expert pe d. arhitect Stoian, pentru a evalua casa d-lui Iane şi Pasmantirer din str. Ştefan cel Mare, ce urmează a fi expropriată.

x Eri a fost arestat de parchetul ieşan Stilistul Al. Antoniu din jud. Vaslui.

El a provocat incidentele stiliste dela Toporeşti. Apoi a venit şi s'a ascuns la Mogoşeşti-Iaşi, unde a fost descoperit. Ieri arestatul a fost trimes parchetului Vaslui.

x Parchetul a trimes în judecată pe ajutorul de primar Gh. Ionescu din Tg. Frumos. El este acuzat că s'a opus ca poliţia să ia măsuri contra practicării jocurilor de noroc la Tg. Frumos.

x SPECTACOLE.—La „Pomul-Verde" s'a pregătit premiera „Cântăreţul la Radio", operetă cu muzica de Olşanetzchi şi libretul de Schwartz.

Talentatul actor d. Michal Mihalesco apare într'o creaţie originală: un negru cântăreţ şi dansator de step.

Ansamblul este bine pus la punct, iar montarea va constitui o surpriză.

x **Conferinţă.**—Astă-seară la orele 8 jum. va conferenţia în sala orel. natului evreesc din str. Mârzescu, rabinul Burstein din Botoşani, tratând despre „Mizrahi".

Oaspele va fi salutat printr'un cuvânt introductiv rostit de d-nii Moses I. Duff, David Komarolschi, un reprezentant al comunităţii israelite şi un delegat al societăţilor culturale evreeşti din Iaşi.

Rabinul Burstein e un distins conferenţiar, mult apreciat în cercurile evreeşti.

x *Procesul lui Curcioglu.* — In faţa Curţii de apel a venit ieri spre judecare apelul făcut de fostul milionar persan Simion Curciogiu, în contra sentinţei trib. Iaşi S. IV, prin care d. Marcu Ghevurţ, administratorul moşiilor d-nei Natalia Plavsch', n'a fost obligat să restituie toţi banii cheltuiţi cu administrarea proprietăţii.

Eri Curtea a fixat un nou termen pentru la toamnă.

x *D-l Franasovici, ministrul comunicaţiilor, a plecat în străinătate.*

Interimatul ministerului de comunicaţii a fost încredinţat d-lui ministru Valer Pop.

x Oriana Natalia Rukun, în etate de 15 ani, a reclamat legiunii de jandarmi din Iaşi că a fost violată de agentul fiscal Alexandru Dubinstov din com. Valea Mare, — în serviciul căruia era. Tânăra susţine că rămânând gravidă, a fost izgonită din casa lui Dubinstov.

S'a deschis o anchetă.

x Organele vamale şi Camera de comerţ din localitate, au fost înştiinţate că pentru mărfurile de origină spaniolă aflate în vamă, comercianţii trebue să depue şi să înscrie la secţia comercială a legaţiei spaniole, toate actele şi documentele, pentru a li se putea face unele înlesniri.

Comercianţii ieşeni, care solicită permise pentru anteluri de mărfuri, le pot depune la sediul A. C. I-ului, urmând ca d. Hahamu, care pleacă special la Bucureşti, să le depue la legaţia spaniolă.

x Parchetul a fost ieri înştiinţat de serviciul veterinar că sătenul V. Cristofor din Aroneanu ar fi tăiat şi pus în consumaţie carne de vită bolnavă de dalac. Se cercetează.

x Se pare că se va ţine o nouă licitaţie pentru monopolul distribuirii alcoolului în jud. Iaşi.

Motivul anulării primei licitaţii este că după regulamentul licitaţiei trebue depusă suma de 500,000 lei ca garanţie.

Or concesionarul vrea să depuie bonuri şi nu numerar.

Dr. GANCEVICI
consultă
BOLI DE PIEPT
str. Lăpuşneanu No. 19
între orele 1—4 p. m.

Băile Herculane
COLONEL DOCTOR
GH. IRIMESCU
Specialist în boale interne
MEDIC BALNEOLOG OFICIAL
Consultaţii pentru băi
în fiecare zi 9—12, 4—7 p. m.

82 I. C. Brătianu AUR
cumpără plătind cel mai bine

In excrocheria de 25 milioane

Se aşteaptă noi arestări senzaţionale
odată cu arestarea chestorului Călătorescu

Bucureşti 23.— Chestorul Călătorescu a fost invitat aseară la prefectura de poliţie şi interogat timp de 6 ceasuri de d. procuror Păcuraru.

Chestorul Călătorescu a fost reţinut la poliţie şi pus sub pază. Astăzi i se va emite mandat de arestare.

Ştirea a produs impresie mai ales că se dă ca sigur apropiata operare a unor noi şi senzaţionale arestări. *

Aseară, s'a ţinut o consfătuire ministerială prezidată de d. Tătărescu.

S'a examinat chestia excrocheriei de 25 milioane, mersul instrucţiei şi felul cum s'a lucrat la Banca Naţională. D. guvernator Gr. Dumitrescu a dat o serie de explicaţiuni.

D. ministru Inculeţ a făcut un raport şi asupra situaţiei grupărilor din partidul liberal.

Ştiri poliţieneşti

O încercare de jaf s'a înregistrat astă noapte la d. cpt. dr. Boerindoi din curtea bisericii Baluş.

Un om de serviciu a surprins un individ, care stătea ascuns într'o odae. Necunoscutul a luat-o la fugă, fiind urmărit.

El a fost prins şi condus la poliţie, unde a declarat că se numeşte V. Vasilovici şi e originar din Chişinău. A declarat că intenţiona să comită un jaf şi că are şi câţiva complici, a căror nume încă nu le-a destăinuit.

Cazul se cercetează.

— O încercare de spargere s'a înregistrat ci la d. Şm Marcevici din str. Vasile Lupu 27. Fiind simţiţi, hoţii au dispărut.

— Au fost conduşi la comisie Mihai Tăutu din str. Palat 65 şi Elisabeta Butnaru din str. Melcului nr. 18, care s'au bătut în stradă.

— Pe str. Pacurari a fost prins Const. Amanci din str. P. Şchiopu 27. El evadase dela ospiciul Socola. Este al doilea caz, petrecut în două zile coosecutive.

Spitalul Socola necesită o pază mai puternică.

— Au fost aduşi la biroul judiciar Şmil Profir din str. Anast. Panu 26 şi Afanase Sorcenco din str. Dimineţei 18 care pregăteau un jaf în str. Uzinei.

— A fost confiscată o căruţă cu carne tăiată clandestin şi a lusă în Iaşi de Const. Bahriu din Uricani.

REP.

Moartea misterioasă
a unei eleve

La Chişinău a sucombat în mod misterios tânăra Valentina Pavlenco de 17 ani, domiciliată în str. Ştefan cel Mare 33. Ea era absolventă de liceu.

Se va face autopsia, pentru a se vedea dacă e vorba de o sinucidere, aşa după cum se presupune.

O fetiţă moare de insolaţie

Cahul 23. — Fetiţa Maria Codreanu, fiica unui poliţist din Cahul, mergând cu mama ei la plimbare, a căzut la un moment dat în nesimţire, pe stradă.

Copila a fost transportată la spital, dar pe drum a încetat din viaţă. Medicii au stabilit că moartea se datoreşte insolaţiei.

Noul ministru
al State'or-Unite la Bucureşti

Buc. 23. — Dl. Tătărescu a primit ieri pe d. Leland Harrison, noul ministru al State'or-Unite, la Bucureşti.

Mine d. Harrison va fi primit de Rege la Sinaia, pentru a prezinta scrisorile de acreditare.

Jefuirea unei doamne

Chişinău 23. — Dna M. Grabovska din localitate, a plecat cu o căruţă în satul Zimbreni. Pe drum căruţaşii D. Danilevschi şi A. Leu din Zimbreni au tăbărât asupra femeii şi sub ameninţarea cu moartea, i-au luat toţi banii.

D-na Grabovska a reclamat cazul poliţiei.

Ex-regele George aşteaptă
plebiscitul din Grecia

Paris 23. — Din Londra se află că, întrevederea ex-regelui George al Greciei, cu d. Cozias primarul Atenei, a ţinut 6 ceasuri.

Primarul a sfătuit pe ex-rege să aştepte până când poporul grec se va pronunţa prin plebiscit.

„Daily Herald" dezminte zvonul că ex-regele George ar fi intenţionat să vie cu avionul în patrie. Fostul suveran va aştepta chemarea poporului şi îşi va relua tronul pe căi normale.

Incendiu la o moşie

Bârlad 23—Un puternic incendiu a izbucnit pe moşia d-nei Natalia Simionescu din Gura-Gârbovăţului. Pagubele sînt mari. S'a deschis o anchetă, pentru a se stabili cauzele incendiului.

Defecţiuni însemnate la georgişti

Bucureşti 23.—Un grup de 37 georgişti din organizaţia de Ilfov a trimis d-lui Dinu Bratianu o scrisoare în care anunţă hotărârea de a reveni în partid.

In fruntea semnatarilor se află conducătorii organizaţiei georgiste de Ilfov, d-nii Al. Ionescu-Tramvai, N. Epaspascu, Al. Cantuniari etc.

D. Gheorghe Brătianu a convocat pe mâine seară o consfătuire la club, pentru a examina defecţiunile produse în Ilfov şi în alte patru judeţe.

Lupii atacă
în plină vară

Bârlad 23.— In apropierea satului Drugeşti, o haită de lupi a atacat o stână. Au fost sfâşiate câteva oi.

Ciobanii au reuşit să gonească lupii.

Pentru sănătatea ochilor Dvs., adresaţi-vă numai magazinului de specialitate

Optica modernă AHGUS
IAŞI, —LAPUŞNEANU 43
vis-a-vis de Hotel Palace
CALITAŢI SUPERIOARE
PREŢURI MODERATE

Citiţi zilnic Opinia

Institutul de surdo-muţi din Iaşi

Direcţiunea Institutului de surdo-muţi „Marele Voevod Mihai" din Iaşi, str. Vasile Lupu No. 39, aduce la cunoştinţă că pentru anul şcolar 1935—36 se primesc ca interni fetiţe şi băieţi în etate de 7—12 ani, fiind vacante următoarele locuri: 15 pentru clasa I-a de articulaţie, 5 pentru clasa a II-a, 6 pentru clasa a III-a, 2 pentru clasa a IV-a, 4 pentru clasa a V-a şi 3 pentru clasa VI-a de surdo-vorbitori.

Cererile de primire se vor adresa până cel mai târziu 15 August a. c. Direcţiunii Institutului. Ele vor fi însoţite de următoarele acte: naşterei, vaccinăi, sănătate şi paupertate pentru părinţii cari pretind locuri de bursier sau semibursier.

Solva este de 5.000 lei anual, plătibilă anticipat trimestrial. Reduceri sau scutiri se pot face numai în cazuri excepţionale şi în baza actelor oficiale.

Copilul se va prezenta la primire cu rechizitele prescrize şi echipat cu cele prevăzute în regulamentul şcoalei. Detalii la Direcţiunea Institutului.

Kermesa Sindicatului Ziariştilor

Peste câteva zile va avea loc în grădina Copou *kermesa anuală* organizată de *„Sindicatul Ziariştilor Profesionişti"* din Iaşi.

Comitetul de organizare face intense pregătiri pentru reuşita kermesei la care se rezervă nenumărate surprize publicului.

x **Durerea de bătături** te enervează şi te indispune. Remediul îl găsiţi în preparatul „ANTICALUS" soluţie şi pomadă care alină durerile şi desfiinţează bătăturile. Depozit Farmacia Dr. Ratianu str. Cuza Vodă 48.

CEREŢI
SOUPLEX
A RAMAS SINGURA
CEA MAI BUNĂ
CEA MAI FINĂ
CEA MAI DURABILĂ
LAMA DE RAS
Repr. SAM LOBL & FIU Bucureşti, Bv. Maria 30

Becuri ELECTRICE garantate
Toate voltagele
mărcile TUNGSRAM, PHILIPS,
WOLFSRAM, OSRAM etc.
Cumpăraţi cu preţurile fabricei la Depozitul General
***Zaharia Weiss*, Piaţa Unirei**

O familie din 6 persoane
omorâtă de trăsnet

Botoşani 23.—In satul Unsa, trăsnetul a căzut asupra casei gospodarului Dumitru Mihai, tocmai când familia se afla la masă. Casa a ars în întregime, iar familia alcătuită din 6 persoane, a fost ucisă.

*

Roman 23 — Ploaia însoţită de grindină, a făcut ravagii în jud. Roman.

In com. Dagâţa, femeia Maria Hrişca a fost ucisă de trăsnet.

In com. Gordun, săteanul Gr. Stanciu, lovit de trăsnet, a amuţit.

Situaţia în Germania este confuză

Paris 23. — Zarele află că situaţia în Germania e devenit foarte confuză. Valul de nemulţumiri creşte chiar în sînul partidului naţional-socialist.

Şi totuşi, membrii importanţi ai guvernului, în frunte cu d. Hitler, lipsesc din Berlin.

Ministerul de interne a dat ordin ca diversele asociaţiuni să nu mai aibă voe a purta uniforme, insigne şi a defila cu steaguri pe străzi.

Se redeşteaptă vulcanul Stromboli

Roma 23.— O violentă explozie s'a auzit ieri în craterul vulcanului Stromboli. A izbucnit apoi o coboană de fum, urmată de o abundentă ploae de cenuşă care a întunecat regiunea.

Populaţia este cuprinsă de panică.

In curând se face o importantă mişcare în diplomaţie

Bucureşti 23.—*Se anunţă că proectata mişcare în diplomaţie se va face în cursul lunii August.*

D. Vălimărescu va fi numit ministru la Riga, în locul d-lui Sturdza care va trece în aceiaş calitate în republica Venezuela (post nou creat).

D. Jean Th. Florescu va va fi numit ministru la Madrid; iar d. prof. Drăghicescu la Mexic.

D. Vişoianu va fi transferat în serviciul legaţiei române dela Varşovia.

D. Vespasian Pella va fi numit ministru al ţării la Haga

In cursul anului vor fi declarate vacante legaţiile noastre din Atena, Berna şi Lisabona ai căror titulari ieşă la pensie.

Neregului la prefectura Ilfov
Prefectul Ghiaţă va fi suspendat

Buc. 23.— Ancheta activă la prefectura Ilfov este pe terminate. S'au descoperit neregului mari, iar situaţia d-lui prefect I. Ghiaţă a devenit foarte delicată.

Se afirmă că în curând prefectul Ghiaţă va fi suspendat. Şi probabil că conducerea prefecturii Ilfov va fi încredinţată unui partizan al d-lui Niculescu-Dorobanţu.

Un tânăr se aruncă
subt trenul Bacău-Iaşi

O sinucidere s'a înregistrat în staţia Fântânele din jud. Bacău.

Pe când trenul personal Bacău-Iaşi intra în staţie, un tânăr s'a aruncat sub roţile trenului fiind orbit mutilat.

Asupra lui nu s'a găsit nici un act. Se fac cercetări.

Surprins de tren

Un accident s'a întâmplat în staţia Cuza-Vodă.

Trenul personal Paşcani-Iaşi a surprins pe invalidul a Ioanei, care traversa linia ferată. Roţile i-au tăiat un picior. Victima a fost transportată la spitalul din Tg. Frumos, unde d. dr. Gheorghiade i-a dat îngrijirile necesare.

x *Inainte de a pleca la băi nu uitaţi să vă abonaţi la „Opinia".*

Gimnaziul Alex. cel Bun
Curs de preparaţie, aprobat de Ministerul pentru ***corigenţe, admiteri în cl. I şi V-a*** şi ***examene particulare,*** organizat de un grup de profesori de liceu.
Inscrieri şi informaţii în localul şcoalei între orele 9—12
până la 1 August.

Unde vă petreceţi concediul?
Cure cu preţuri globale în condiţiuni perfecte numai la Organizaţia Naţională de Voiaj şi Turism
„EUROPA"
Hoteluri sub administraţie proprie şi aranjamente pentru cure globale la:
Buziaş — Băile Herculane
Carmen Sylva — Ocna Sibiului
Episcopeşti — Sovata
Lacul Ghilcoş — Tuşnad
Agenţii şi subagenţii în toate marile oraşe ale ţării

ANUL XXXI No. 8483

ABONAMENTE

Lei 350 . . . . pe un an
„ 180 . . . . „ 6 luni
„ 90 . . . . „ 3 „
„ 1000 . . Instituții publice

ATELIERELE TIPOGRAFICE
IAȘI. — STR. LĂPUȘNEANU 37

Telefoane { Redacția 391 / Administrația 394 / Serviciul de noapte 367

1 LEU

OPINIA

Ziar popular cotidian

JOI 25 IULIE 1935

SERIA 61-a

BON
No. 47
OPINIA
PREMII GRATUITE

In țara șperțului și hatîrului!

„Onorarul" Domnului Vaxilescu

O nouă excrocherie în stil mare a eșit la iveală, contribuind — ca o cărămidă de proporții gigantice — la înălțarea piramidei de afaceri veroase, scandaloase și nerușinate, care alcătuesc sufletul României mici din timpul neutralității și al României mari de după război.

„Operațiile" fermecate

In adevăr, ceia ce s'a petrecut în Capitala cu permisele de import-export și cu alte operații similare în timpul celor 2 ani de fericită și auriferă neutralitate, făcând în scurt timp să răsară, ca ciupercile după ploaie, milionari, care neam de neamul lor nu văzuse o mie de lei — de odată — în mâna lor; și operațiile ce au avut loc după război cu inflația, deflația, stabilizarea, valorizarea, contingentarea, comerțul cu devize, valorificarea cerealelor, împrumuturile externe sau interne, de stabilizare sau de înzestrare, etc. etc, dovedesc că toate operațiile au ost izvoare adânci și fermecate din care „cei chemați" au pompat și au papat avuțiile țării și ale particularilor, cu încurajarea și cu sprijinul celor cari vremelnic, aveau în mâinele lor cheia de aur cu care *învârtiau* robinetul ce da drumul tuturor posibilităților de fraudare, de înșelăciune de jaf de *îmbogățire —fără precedent în viața noastră de Stat.*

Lovitura țiganului potcovar

Noua excrocherie săvârșită de Vaxilescu și Nacht, cu bine-voitorul concurs—foarte „dezinteresat"—al unui chestor de poliție, al unui Vice-Președinte de Senat și al altor 2 senatori, a stârnit uimirea tuturor prin îndrăzneala excrocilor și prin complicitatea celor cari au pus umărul la înfăptuirea ei!

E inadevăr uimitor, cum un Vaxilescu oare-care, un fost potcovar — fiu de țigan din Râmnicu-Sărat — fost gardian de pușcărie, un agramat de grosolană speță, se bucură de legături solide cu persoane de „bună condiție socială" ba chiar din fruntea piramidei sociale, ca d-l Colonel Călătorescu — chestor cu culoarei de galbăn (care de-acu încep să fie cam albastru) și ca Dl. Toni Iliescu Vice-Președinte al Senatului, care se afișază braț la braț cu Vaxilescu prin restaurante luxoase și pe la autorități în văzul public, afișare atât de necesară pentru ca comerțul lui Vaxilescu *să salte.*

Garanția omului „cu prestigiu"

Promiscuitatea aceasta e uimitoare pentru cei ce nu-i cunosc motivele „dezinteresate" ; dar cum ziarele au avut grijă să rădice câte un colțișor din vălul care o acopere, am putut și noi ignoranții, ră aflăm ce știa satul :

Dacă Dl. Colonel Călătorescu cu prestigiul său de „Ofițer superior în armata română" și de Chestor în poliția Capitalei, a dat Belgienilor *garanție* pentru corectitudinea și capacitatea financiară a lui Vaxilescu, garanția sa morală a fost răsplătită cu patru milioane din acontul de zece milioane primit de Vaxilescu, de la Belgieni.

Protectoru'... sentimental

In ce-l privește pe dl. vice-prezident al senatului, lucrul se schimbă fundamental. Aici nu-i vorba de milioane (pentru care, întreacăt fie zis, D-sa nu simte o repulziune chiar așa de mare în cât să le respingă,) ci de motive sufletești vechi și trainice, care l'au determinat să devie *„protectorul familiei Vaxilescu"*, încă de pe vremea când Doamna Vax era „o copilă orfană și micuță"...

Odată mai mult se adeverește comoara de calități sufletești care împodobește așa de frumos pe tot românul nostru get-beget...

Cu bunătatea și mila lui, recunoscute pe tot globul, se înduioșează la ori ce nevoie sau nenorocire a altora: dar mai ales când e vorba de ființe mici și plăpânde care au nevoie de sprijin, atunci românul sacrifică *tot*, pentru a proteja nevinovăția !

Când orfana a devenit majoră

Așa se face că Dl. Toni Iliescu a rămas cu aceleași sentimente părintești cu care acu 20—30 de ani acoperea pe Doamna Vaxilescu, și pe care, din obișnuință o acopere și azi, cu toate că *azi* nu mai e nici orfană, nici micuță, ci „majoră" și capabilă să dobândească singură— fără concursul barbatului — palate de milioane, moșii, păduri, vii, etc. pe care le administrează ca o veritabilă Castelană de pe malurile Dâmboviței...

Fructificarea protecției

Deci nu e de mirare că dl. Toni Iliescu e protectorul D-nei Vax și de sigur și a Domnișoarelor ; dar nu trebue să ne mirăm nici că Dl. Vaxilescu înțelege să se bucure și d-sa de binefacerile unei atari protecții pentru a fi în relații cu toți acei cari prin situația sau prin influența lor penetrantă, pot obține tot felul de aprobări, de garantări, de blocări, de transferuri, ș. a. care, de alt fel, nu se dau decât *în mod excepțional și ca o favoare specială pentru fostul pensionar și fostul gardian al Văcărești.*

Inmulțirea protectorilor

Căci vedeți Dvs. când Dl. vice-prezident —cu toată rezistența conducătorilor Băncei Naționale— *a obținut* blocarea la Banca Românească a sumelor depuse de debitorii grupului Belgian pe la diferite Bănci particulare, *dar n'a putut obține și transferul*, s'a hotărât să bage în foc „artilieria grea": Dl. Senator Dr. Skupiewsch și Dl. Senator Râmniceanu, cari cu *mari presiuni* au obținut și transferul.

Iată ce bine-i când ai mai mulți protectori: când unu singur nu dovedește, sar ceialți, pun umărul și afacerea e salvată.

Probabil că atât dl. dr. Skupiewschi, cât și dl. Colonel Călătorescu vor fi călătorit cândva pe proprietățile d-nei Vaxilescu, și ca admiratori ai peisagiilor încântătoare ce vor fi văzut, au rămas atașați de familia Vaxilescu, ai cărei protectori s'au silit să fie de-a pururi.

. . . . . .

Putregaiul

E *ceva* putred în Danemarca, a exclamat odată un sărman Prinț din acea țară; dar la noi e putred *tot* și putregaiul se întinde de sus în jos, cu o repeziciune tot mai mare, cuprinzând ca o caracatiță fantastică, unele instituții ale Statului, unele ramuri de activitate și pe mulți din cei ce dețin o autoritate oarecare sau o părticică din suveranitatea națională.

Promiscuitate politicianistă

Iată de-o pildă, un Vice-Prezident al Senatului romin, o persoană care prin calitatea sa de „ales al națiunei" și de prezident al Adunărei celorlalți aleși, reprezintă puterea legiuitoare — cea mai înaltă putere în Stat—un demnitar care, în unele împrejurări, ia parte la Consiliile de Miniștri, la Consiliile de Coroană și în diferite comisiuni legislative (a făcut parte din Consiliul legislativ pentru reforma codului penal), iată-l pe acest înalt demnitar, braț la braț cu un Vaxilescu oarecare, condamnat pentru excrocherii, fost potcovar și fost gardian de pușcărie, cu care se prezintă la diferite autorități și instituții unde îl recomandă, solicitudinei conducătorilor, ca pe amicul său „intim" și-și pune în joc toată trecerea ce are, pentru reușita afacerilor acestui amic atât de scump—deci trafic de influență în folosul familiei pe care o protejează...

Dar, promiscuitatea aceasta rușinoasă care nu mai ține samă de nici o reticență, nici de distanța ce în mod natural trebue păstrată între un înalt demnitar și un fost pușcăriaș, este de o trivialitate revoltătoare care biciuește orice simț moral, orice grăunte de bună cuviință, și orice sentiment de demnitate.

Afaceril Afaceri !

Acum vre-o 2000 de ani, un rege barbar venind la Roma, a vizitat Senatu Roman ascultând dezbaterile ce au avut loc în Senat.

Intors în țara lui, regele a fost întrebat cum i s'a părut Senatul Roman, iar el, cu toată convingerea a răspuns: *„Ca o adunare de Regi"*.

Tare curios aș fi să știu care-i părerea d-lui Vaxilescu —intimul d-lui Toni Iliescu— despre Senatul Român...

Cât despre dl. vice-prezident, se zice că d-sa a mai fost încurcat și în diferite afaceri de arbitraj ca aceia a

Continuarea în pagina II-a

Stradă publică
sau depozit particular?

Nu știm cine a avut gustul să depue o cantitate însemnată de lemne (aproximativ un vagon) în plină stradă, în fața turnului bisericei Bărboi.

Lemnele stau acolo de câteva zile, împiedecând circulația și dând locului un aspect de obor. Ar fi cazul ca organele în drept —primăria și poliția — să se ocupe de chestia aceasta a lemnelor din stradă. Dacă isprava este a unei autorități publice, să fie imediat invitată a respecta orașul. Dacă (cum bănuim) e opera unui particular, să suporte neîntârziat, amendă strașnică, pentru obrăznicia de a-și bate joc de căile publice.

Cum e posibil să se tolereze, zile întregi, asemenea batjocură în centrul acestui oraș ajuns un târg mizer la discreția oricu ? Ce fac primăria, poliția, serviciul sanitar ?!

LR.

Robinsoniadă

Robinsoniadele sânt la modă. După cazurile înregistrate în America, Germania și Franța, se anunță acum altul din Anglia.

E vorba de un medic anume Slabrock din Londra, care împreună cu soția, a plecat în insula Rurutu din grupul Tubuay (oceanul Pacific).

Insula fiind pustie, medicul Salbrook și-a luat toate cele necesare pentru a-și clădi un adăpost. Noul robinson a lăsat o scrisoare cu următorul cuprins: „Vă rugăm să nu ne tulburați niciodată liniștea. Ne vom simți mai fericiți în deplină singurătate și nu ne vom mai reîntoarce în lume".

Rămâne de văzut însă, dacă nu se vor plictisi, așa cum au pățit și ceilalți Robinsoni!..

Evenimentele din Grecia

D. TSALDARIS

primul ministru al greciei, care a fost nevoit să demisioneze, din pricină că s'au retras din cabinet d-nii Condilis ministru de război și Thetokis ministrul agriculturii. Criza politică n'a durat însă decât o zi. Ultimii doi miniștri au revenit asupra demisiei și d. Tsaldaris a refăcut guvernul aproape în aceiaș formație.

Tulburările din Berlin

Am relatat că la Berlin și în alte orașe germane s'au produs tulburări cu caracter antisemit și anti-catolic. Mai multe localuri au fost devastate.

In slișeu : un grup de manifestanți pe o stradă din Berlin.

Lloyd George
și vârsta în politică

Se știe că Lloyd George a reintrat în ultimul timp destul de activ în viața politică a Angliei. El a

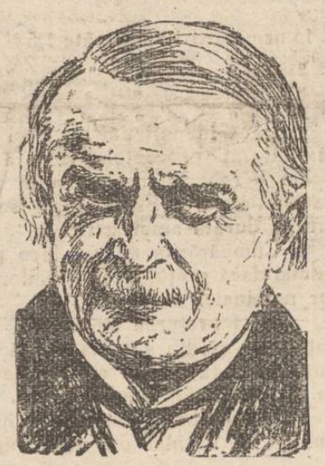

LLOYD GEORGE

și întocmit un plan de refacere economică și la un moment dat, era vorba chiar să participe la guvernare.

Unele ziare britanice l-au combătut însă, subliniind că Lloyd George, care a trecut de 73 ani, și-a amintit prea târziu să revie în viața publică a țării, La această observație, Lloyd George a răspuns:

—„Adevăratul om de stat cred că n'are vârstă. Rolul său depinde numai de calitățile și meritele pe care le prezintă. Pe mine nu mă sperie părul meu alb.

El vine cu experiența anilor de activitate politică. Și în politică, mai mult decât în orice alt domeniu, este util puțin păr alb".

Din această declarație se vede că Lloyd George vrea să reactiveze în viața politică.

Cetiți în pag. 4-a
Ultima oră

Scrisori din Paris

Procesul dansatoarei Joana Warner
Pudicitate — Dansul și nudul feminin

Ca o repercusiune a ideilor actuale americane, iată că și francezii au fost cuprinși de un val de pudicitate. Procesul răsunător a Joanei Warner cunoscuta dansatoare nudă, pune la ordinea zilei o chestiune care de mult intrase în obișnuința publicului parisian : O dansatoare are sau nu dreptul de a se prezenta complect goală pe scena unui teatru ?

In această epocă, unde nudismul constitue cuvântul de ordine al generațiilor tinere, chestiunea apare că un anacronism.

Dar dacă publicul o admite, aceasta nu înseamnă că severa magistratură o sancționează. Dovadă, faptul că Joana Warner dansatoarea americană, care în Franța fiind de trei ani, s'a produs în costumul Evei pe diferite scene ale cabaretelor parisiane, și chiar la un music-hall foarte elegant, a fost trădusă în fața înaltului areopag al curții cu juri, pentru „atentat la pudoare".

Iată cum s'a produs faptul :

Intr'o seară, comisarul cartieru ui Montmartre, avu năstrușnica ideie de a-și conduce familia compusă din nevastă, soacra și o fetiță de 14 ani la Alcazar, music-hall cunoscut, unde principala atracție o constituia numărul de dans straniu și pasionat al lui Warner. După ce admira cu naivitate toate cantonetele presărate cu vorbe cu dublu-înțeles—și din care desigur n'a înțeles nimic—iată-l pe comisarul nostru cu mustața răsucită până la urechi, deschizând ochii mari, la apariția Joanei care drept costum, avea doară câteva șiraguri de perle falșe. Evoluțiunile ei pline de grație n'au avut darul de a calma indignarea neofiților ui, care murmura printre dinți : „scandal".

„Scandal" reluă în cor nevasta și soacra. Cu un gest nervos, demna tovarășe a comisarului trage pe ochi pălăria fetiței, și luând-o de mână o scoate din sală. Comisarul se scoală sentențios depe fotoliul ce-l ocupa în mod gratuit, și cu vocea de stentor amuți publicul calitatea lui de ofițer ministerial, în virtutea căreia, declară spectacolul suspendat, pentru cauză de imoralitate. Publicul murmură, se înfierbântează, se revoltă, se precipită la ghișee pentru a cere restituirea taxelor. Zarvă mare. Iar soacra sus înându-și ginerele, încerca să spue celor ce consimțiau s'o asculte, că domnul Comisar va reforma moravurile atât de depravate.

O plângere fu depusă la parchet împotriva primei ioasei „conrupătoare", care avu ca rezultat deschiderea acțiunei publice.

Pe banca martorilor am văzut defilând, rând pe rând, pe Dekobra, Mauriac, Van Dongen, și alți mulți prinți ai literaturii și artelor plastice, citați fiind de apărare, pentru a-și da părerea asupra nudului în arta coreografică... Singura Joana, cu figura văru ti, albă ca și roba ce o purta, părea calmă, indiferentă.

Magistrații, pe care misiunea ce și-au impus-o îi împedeca de a se arăta în localuri de genul Alcazarului, nu puteau judeca „delictul" decât după expunerea mai mult sau mai puțin tendențioasă a avocaților. După un rechizitoriu extrem de logic și plin de bun simț al procurorului, magistrații și jurații dădură un verdict moderat care condamnă pe dansatoare, în afară de amendă, să poarte pe viitor... voaluri drapate în jurul corpului pentru exibițiunile ei coreografice. Verdictul nu spune însă dacă voalurile trebuie să fie sau nu... transparente!

Paris, Iulie 1935. ALEB.

Constatări dureroase
(In urma examenelor de bacalaureat)

In „Curentul" de Sâmbătă 13 Iulie cor, D-na *Ecaterina Săndulescu*, sub titlul *„Divertisiment Didactic"*, semnează foiletonul, înfățișându-ne tristul adevăr pe care l-a constatat la un examen de bacalaureat din ultima sesiune, la una din comisiunele examinătoare din țară.

Faptul este cu atât mai dureros cu cât toate exemplele pe care ni le prezintă, *sunt extrase numai din lucrările candidaților reușiți la acel examen*, după cum însăși D-sa precizează.

Printre altele, D-na profesoară Săndulescu arată că chiar candidații reușiți, scriu : *sau* în loc de *s'au*,—*ducîndu-se* în loc de *ducându-se*, *plânsumi-sa* în loc de *plânsu-mi-s'a*, *tepeș* în loc de *Țepeș*, *Pușcărie* în loc de *pușcărie*,— *fica* în loc de *nica*,— *fiindcă* în loc de *fiindcă*,—*dupe* în loc de *depe*, etc...

Deasemenea la oral, construcții ca de acestea : *„Caragiale disecă sufletul omenesc cu deamănuntul, creînd tipuri umede de viață"*,—*Eminescu și-a creiat o temee rece* (în Venera și Madona).*„A vota este cînd se schimbă guvernul"*, *Bistrița curge prin Basarabia"*, etc..., lucruri ce s'ar părea că sunt din basme și cari spre durerea noastră sunt reale, sunt din lumea școlarilor secundari, în faza examenelor de bacalaureat.

„Cît privește examinarea candidaților minoritari la obiectul limbii române, aceasta a însemnat momente de panică pentru destinul limbii românești în învățământul minoritar din Romania". Și d-na Săndulescu termină cu următoarele concluzii : *„Un examen care invită la multă, serioasă meditație și la infinită tristețâ...Dar și o instituție care nu se poate socoti la capătul evoluției sale"*.

Suntem de perfect acord cu d-na Săndulescu și durerea d-sale o împărtășim și noi, întrucât suntem siguri că ceia ce a constat d-sa, au mai constatat și alții...și la alte centre de examinare pentru bacalaureat.

In fața acestui trist adevăr urmează de la sine și întrebarea :

Care este cauza? O fi mentalitatea vremii, greutățile prin care trecem,— criza generală, învățământul pe jumătăți de zile, decadența morală în care ne zbatem, sau tot școala noastră?

Deși este greu de-a spune pe față adevărul, totuși, fără de a jigni pe cineva, trebue s'o recunoaștem, că vinovatul principal de toate acestea este tot *școala noastră* și în special cea *secundară*.

Candidații cari se prezintă la examenul de bacalaurdat, nu sunt oare produsul școlii noastre secondare, școală care în timpul celor 7—8 ani de studri a avut *datoria* și *timpul suficient*, ca să-i pună în cumpănă dreaptă și să-i se-

Continuarea în pag. II-a)

Sănătate şi Veselie la

BĂTRÂNEŢE, se va asigura, combătând din vreme, constipaţia, scaunul anevoios şi greaua mistuire.

un-2 TYP luat

zilnic seara în timpul mesei previne şi vindecă constipaţia, regulează plăcut şi bine scaunul, uşurează mistuirea.

IMPOTENŢA

(Bărbaţii neputincioşi) se vindecă repede prin ungere cu

„Buwegen"

FĂRA PILULE

care nu atacă inima, stomacul, rinichii ca preparatele luate prin gură. Autorizat de Onor. Ministerul Sănătăţii. Nu aşteptaţi agravarea boalei! Cereţi la principalele Farmacii şi Droguerii numai „BUWEGEN", Refuzaţi alte preparate recomandate de interesaţi. Literatura lămuritoare trimite contramărci pentru răspuns. Repreezntanţa BUWEGEN. str. Vicenţiu Babeş No. 2 Bucureşti VI.

In ţara şperţului şi hatîrului!

(Continuarea din pag. I-a)

tunelului *Teliu*, de pe urma căreia statul a fost păgubit cu câteva sute de milioane. Ce are a face?... Obrazul subţire cu cheltueală se ţine.

Se mai zice că o percepţie de constatare din Bucureşti care se afla instalată într'un imobil cu chirie de 75,000 lei, s'a mutat mai apoi în alt imobil, proprietatea d-lui Toni Iliescu cu chirie anuală de 500.000 lei. Pe lângă atâtea sute de milioane din alte operaţii, suma de 425.000 lei e prea minusculă ca să mai vorbim de ea.

Parsoanele cu trecere...

Aşa-i doar politica, această nesăţioasă şi desfrânată curtezană, la al cărei jug se întrec să se înhame toţi politicianii mari şi mici, ca să poată pompa mii, zeci de mii sau milioane, după puterile şi norocul fiecăruia.

Politicianii ca d-l Toni Iliescu sunt sute şi mii, cari uzând şi abuzând de trecerea ce au la prietenii lor politici: Directori, Inspectori, Secretari generali sau Miniştri, îi silesc — cu „mari presiuni" (cum s'a obţinut transferul pentru (Belgieni) să săvârşiască acte ilegale, în folosul celor protejaţi şi spre paguba moralei şi a interesului obştesc.

Se spune (adecă gurile rele o spun, şi probabil că e calomnie anonimă) că acum câţi-va ani, un individ vrând să fie numit într'o comisiune de impuneri *într'un anumit cartier* din Bucureşti, a făcut cadou unei irezistibile prietene a Ministrului de Finanţe, un cupeu luxos în valoare de 350.000 lei, şi-ca urmare logică şi cinstită, acel individ a obţinut imediat ceia ce dorea...

Piramida afacerilor

Aşa se face zilnic zeci şi sute de afaceri în genul acesta şi în genul Vaxilescu. De aceia piramida afacerilor, veroase şi scandaloase creşte zi de zi şi capătă proporţii mai gigantice de cât piramida Regelui *Keops* din deşertul Egiptului; însă, pe când piramida lui Keops e rezistentă şi va mai înfrunta multă vreme urgia furtunilor, piramida afacerilor politicianismului român, se va prăbuşi într'o bună zi — *căci pentru toate vine vremea.*

Până atunci însă ţara noastră îşi poartă faima *sui-generis* pe care politicianii i-au atârnat-o în spinare ca o sarcină sub a cărei greutate se inconvoaie: *„Ţara hatârului şi a şperţului.*

Fericită ţară!

CONST. LEON
avocat

In Capitală

ziarul „Opinia" se găseşte de vânzare

la toate chioşcurile principale

Sancţiuni împotriva

industriilor insalubre

Am scris în nenumărate rânduri oespre starea precară în care funcţionează unele stabilimente industriale din Iaşi, prezentând o primejdie pentru sănătetea salartaţilor.

Sezisat, serviciul sanitar al municipiului a făcut o inspecţie la întreprinderile ieşene, dând avertismente instituţiilor cari funcţionau insalubru.

Avertismentele n'au fost luate în seamă şi serviciul sanitar s'a văzut silit să anuleze autorizaţiile în baza căror funcţionau aceste întreprinderi.

Industriaşii au apelat însă hotărârile serviciului sanitar, la comisia de higienă industrială şi salubritate edilitară.

Primăria a primit o serie din aceste dosare judecate, prin cari comisia de higienă industrială respinge apelurile industriaşilor ieşeni şi cere primăriei măsuri pentru închiderea acestor stabilimente.

Urmează a fi oprite de a mai funcţiona fabricile: Avram Schvartz şi H. Rubin fabrică de ţesătorie din Şos. Moara de foc; fabrica de măsase H. Ghelber din Str. Sf. Andrei, fabrica de ape gazoase Suchăr Bilchis din Păcurari, depozitul Lupu Stănescu din Str. Pantelimon şi alte multe instituţii.

Comisia de higienă mai are de judecat o serie de apeluri ale câtorva întreprinderi cari n'ar avea autorizaţii în regulă.

D. aj. de primar I. Popovici urmează a aplica măsurile hotărâte.

z. dess.

Obligaţiile de asistenţă socială

ale primăriei

Primăria locală a primit din partea ministerului sănătăţii, o serie de dispoziţiuni privind asistenţă socială a locuitorilor municipiului.

Ministerul arată că primăria este obligată să dea asistenţă, tuturor locuitorilor săraci.

Primăria trebue să acorde internarea în spitale şi întreţinerea acelor în suferinţă.

In acest scop urmează a se întocmi la municipiu un tablou de toţi cetăţenii nevoiaşi, cari ar necesita asistenţă gratuită.

Intocmirea acestui tablou se va face prin organele poliţieneşti, pe circumscripţii şi va începe în cursul săptămânei viitoare.

x *Inainte de a pleca la băi nu uitaţi să vă abonaţi la "Opinia".*

Din toată lumea

Femeia ideală.— Ziarul „The Variety" din New-York a întreprins o interesantă anchetă, spre a stabili care este tipul ideal al femeii moderne. S'au primit peste 20,000 răspunsuri, care au dat următorul rezultat:

Tipul preferat este cel al femeii blonde, cu siluetă fină. Vârsta: 22 până la 35 ani. Răspunsurile mai menţionează că această femeie, dacă mai ştie să şi gătească, atunci poate fi nevasta ideală.

*

Clubul melancolicilor.— La New York s'a înfiinţat un club al melancolicilor. Gruparea este alcătuită din persoane bine situate, care suferă de spleen. S'a angajat un regisor special, care are în ărcinarea de a aranja tot felul de distracţii pentru a alunga melancolia membrilor din club.

Regisorul este plătit cu 400 lire pe lună, adică 40.000 lei. In plus are la dispoziţie un fond de 2000 lire lunar (200.000 lei) pentru organizarea de distracţii. In felul acesta melancolicii speră să se amuze puţin.

*

Un ochiu fenomenal.— La o clinică din Londra a fost adus din India un anume Pira Tunah, un tânăr de 26 ani. Ochii acestuia sânt complect deosebiţi: unul e perfect normal, iar altul posedă o însuşire excepţională.

Acest din urmă ochiu are proprietatea de a vedea compoziţia materiei şi aproape toate speciile de microbi, ca un microscop. Tânărul a fost examinat de mai mulţi medici, care au constatat că e vorba de un cristalin desvoltat ca chip surprinzător, ca o lentilă puternică.

Tânărul cu ochiul fenomenal a rămas la Londra, pentru diverse experienţe şi spectacole.

Dela Tineretul Naţional - Ţărănist

Astă seară la ora 7 p. m. va avea loc în localul clubului Naţ. Ţărănist din Tătaraşi, o mare adunare a Tineretului Naţ. Ţărănist Tătărăşan de sub preşidenţia D-lui Vlad Marievici. Această adunare coincide cu împlinirea unui an de activitate dela înfiinţarea Tineretului Tătărăşan. Vor lua parte toţi D-nii Preşedinţi de sectoare a tineretului din oraş, precum şi comitetele de acţiune respective.

Adunarea va fi prezidată de dl. avocat Paul Beceanu preşedintele Tineretului Naţ. Ţărănist ieşan.

x **Dr. Brener** *specialist mamoş*, boli de femei, *Cons* 2—8 d. m. în str. Banu.

Ministerul Finanţelor

Imprumutul intern de consolidare 3% din 1935

Prospect de Emisiune

1. Scopul Imprumutului.

In baza legii publicată în Monitorul Oficial No. 156 din 10 Iulie 1934 şi a J. C. M. No. 1085 din 21 Iunie 1935 precum şi în conformitate cu art. 19 din Legea bugetară pe exerciţiul 1935/36, se autorizâ Ministerul de Finanţe de a emite obligaţiuni la purtător, numite obligaţiuni 3% 1935, constituind *„Imprumutul intern de Consolidare 3% 1935"*.

Aceste obligaţiuni sunt destinate să servească drept plată a următoarelor creanţe:

a) cele înscrise în bugetul pe 1935/36 partea II-a pentru lichidarea exerciţiilor închise până la 1 Aprilie 1934;

b) recipisele de depozit provizoriu cari nu au fost lichidate prin bonuri de impozit sau prin compensare;

c) bonurile de tezaur emise până la 31 Martie 1934;

d) bonurile de impozit rămase în circulaţie;

e) recipisele de trezorerie pentru excedentele judeţelor;

f) titlurile de rentă petroliferă deţinute de Români;

g) diferite debite ale Statului anterioare datei de 1 Aprilie 1934, cari nu sunt prevăzute la punctele de mai sus.

2. Valoarea de plată a creanţelor.

Creanţele prevăzute la punctele *a)* până la *f)* inclusiv se primesc la plată pe valoarea lor nominală, din care se fac însă reţinerile legale.

Suma netă rămasă de plată se rotunjeşte aşa ca, sau să se termine cu trei zero, sau cu numărul 500. In acest scop, se va suprima din suma netă cel mult 249 lei sau se va adăuga cel mult 250 lei.

Pentru titularul mai multor creanţe la aceiaşi autoritate, se vor totaliza creanţele pe o singură ordonanţă şi rotunjirea se va aplica la total.

Titlurile de rentă petroliferă de 100 L. st. valoare nominală iniţială, vor fi plătite cu o valoare nominală de 16.000 lei.

Titlurile prezentate trebuiesc să aibă toate cupoanele începând cu cel de 1 Decembrie 1935 precum şi cupoanele perforate sau stampilate cu începere de la 1 Iunie 1933.

Pentru cupoanele lipsă se reţine din valoarea nominală;

Lei 300 pentru cuponul de 1 Iunie 1933
„ 750 „ „ „ 1 Dec. 1933
„ 300 „ fiecare cupon cu scadenţele în 1934 sau la 1 Iunie 1935.

In acest caz, valoarea nominală rămasă de plată se va rotunji în modul arătat pentru celelalte creanţe.

Debitele arătate la punctul *g)* se vor plăti cu valori nominale cari urmează să se stabilească de Ministerul Finanţelor pentru fiecare caz în parte.

3. Obligaţiuni.

Se vor emite obligaţiuni de 500 lei, 1000 lei, 2000 lei, 5000 lei, 10.000 lei, 20.000 lei, şi 50.000 lei, cari vor purta numere de ordine.

Titlurile de 500 lei se vor da în plată numai câte unul şi anume în cazurile când suma netă de plată se termină, după rotunjire, cu 500.

4. Dobânzi.

Dobânzile vor fi de 3% anual, plătindu-se în două rate semestriale egale la 15 Mai şi 15 Noembrie ale fiecărui an, primul cupon semestrial plătindu-se la 15 Mai 1936.

Obligaţiunile vor fi prevăzute cu o foaie de cupoane semestriale şi cu un talon care va da dreptul la o nouă foe de cupoane, după terminarea primei foi.

5. Amortizare.

Obligaţiunile vor fi amortizate în cel mult 50 de ani prin cumpărări pe piaţă, începând din anul bugetar 1937—38.

Se va amortiza în fiecare an bugetar, cel puţin:

In primii 10 ani, câte 1% anual din valoarea nominală emisă,
în următorii 10 ani câte 1,5% din valoarea nominală emisă
„ „ „ „ 2% „ „ „ „
„ „ „ „ 2,5% „ „ „ „
şi „ „ „ „ 3% „ „ „ „

Dacă în unii ani bugetari s'au făcut amortizări mai mari decât procentele arătate mai sus, plusul amortizat poate fi reportat pentru anul sau anii bugetari următori, dacă Ministerul Finanţelor găseşte de cuviinţă, sau se va scurta durata amortizării.

Cumpărările se vor face pe piaţă, la cursul zilei şi numai dacă preţul obligaţiunilor este mai mic decât valoarea lor nominală.

Dacă preţurile ar depăşi valoarea nominală a obligaţiunilor şi din această cauză nu s'ar putea cumpăra cota anuală fixată pentru amortisment, fracţiunea neamortizată se va reporta în anul următor.

Obligaţiunile amortizate în fiecare an bugetar se vor publica la 15 Mai din anul bugetar următor.

6. Scutirea de impozit a cuponului.

Dobânzile vor fi scutite de impozitul elementar şi supra cotă.

7. Lombardare, Garanţii, Cauţiuni.

Titlurile acestui împrumut vor fi primite spre lombardare de către Banca Naţională a României, Casa de Depuneri şi Casa Naţională de Economii şi Cecuri poştale. Titlurile vor fi primite pe valoarea nominală ca garanţii sau cauţiuni, acolo unde legea sau regulamentul cere asemenea garanţii sau cauţiuni.

8. Prescripţiuni de plată.

Cupoanele neprezentate la plată timp de 5 ani se prescriu iar titlurile chemate la rambursare şi neprezentate în timp de 10 ani de la această dată, deasemenea se prescriu.

9. Cererile de subscriere.

Cererile posesorilor de creanţe se vor adresa următoarelor autorităţi:

a) Pentru creanţele din exerciţiile închise, nelichidate şi neordonanţate, sau ordonanţate şi rămase neplătite, Ministerelor cari au contractat datoria (Direcţiunilor de contabilitate);

b) Pentru recipisele de depozit provizoriu, Ad-ţiilor financiare care le-au emis.

c) Pentru bonurile de tezaur, Ministerului Finanţelor, Direcţiunii emitente (Direcţiunii Bugetului şi a Contabilităţii Generale a Statului sau Direcţiunii Datoriei Publice);

d) Pentru bonurile de impozite, Casei de Amortizare;

e) Pentru titlurile de rentă petroliferă, Direcţiunii Datoriei Publice;

f) Pentru toate celelalte creanţe, Ministerului Finanţelor, Direcţiunii Bugetului şi a Contabilităţii G-le a Statului.

10. Epoca primirii cererilor.

Cererile de subscriere se vor adresa autorităţilor arătate la punctul 9 în intervalul 1 Iulie 1935—1 August 1935.

Ele se vor face pe anumite formulare ce se găsesc la toate Administraţiile financiare.

Creditorii cari nu îşi vor prezenta cererile de subscriere până la 1 August 1935, pierd dreptul de a fi plătiţi cu obligaţiunile Imprumutului intern de consolidare.

11. Liberarea titlurilor.

Liberarea titlurilor se va face prin Administraţiile financiare cari vor fi indicate de fiecare subscriitor în cererea de subscriere.

Ministrul Finanţelor, Victor Antonescu

Bucureşti 23 Iunie 1935

Constatări dureroase

(Continuarea din pagina I-a)

lecţioneze pe fiecare în parte după valoarea lor? De ce n'a făcut aceasta?

Care mai este raţiunea examenelor de fine de an, pe clase, precum şi capacitatea, (micul bacalaureat), dacă selecţionarea elevilor nu se face cu toată severitatea! şi mai mult, că li se îngădue drum, liber până la bacalaureat, în starea dezastroasă pe care ne-o înfiinţează D-na Săndulescu? Atunci, cine poară în cea mai mare parte, această răspundere?

—Părinţii, elevii sau şcoala? *Noi credem că tot şcoala.* La rândul ei, şcoala va veni şi dânsa, să se motiveze cu diferite argumente; numărul prea mare de elevi pe clase prea multă materie de învăţământ, manuale didactice nepotrivite, desele schimbări a programei de la o clasă la alta, lipsa materialului didactic lipsa de control ul părinţilor faţă de copiii lor, starea fizică şi intelectuală a copiilor de astăzi, prea multele ocupaţii ale şcolarilor în afară de orele strict de studiu etc.

Toate acestea sunt desigur lucruri adevărate.

Dacă la acestea se mai adaugă: învăţământul numai pe jumătăţ de zile,— lipsa de continuitate la studii prin des le schimbări în cursul aceluiaşi an, a personalului didactic la aceiaşi catedră-*profesorii*-, clasele suprabugetare şi orele suplimentare la alte catedre şi alte şcoli a acelora şi profesori (cumularzii) munca în plus care îi extenuiaza.., şi acestea din cauză că profesori or nu li se dă de către stat, strictul necesar de a-şi trăi viaţa în raport cu rostul lor social, etc... este explicabil atunci, să avem rezultatele de astăzi, cari contribue la slăbirea şcolii noastre.

Limitarea numărului până la maxim 30 elevi de clasă, învăţământul pe zile întregi şi desfiinţarea claselor paralele şi extra-bugetare se impune de urgenţă pentru a se da astfel posibilitatea ca profesorul să lucreze cu fiecare elev, cât mai mult, şi să-l cunoască cât mai deaproape.

Ne aducem aminte, cu admiraţie, de timpul când cursul superior al liceului era împărţit în cele trei secţiuni modern-real şi clasic,— când numărul elevilor pe secţiuni era foarte mic, exceptând secţia modernă unde numărul era ceva mai mare;... şi când, dacă elevul ajungea la bacalaureat, era o adevărată fală a şcolii respective.

Pe vremea aceia, rezultatul examenului de bacalaureat nu era aşa de dezastruos ca astăzi, atât ca procentaj al reuşiţilor, cât şi ca fel de prezentare a candidaţilor.

Şi mi se pare că generaţiile acelor timpuri sunt astăzi elementele active, ce iau parte cu destoinicie, la desfăşurarea vieţei noastre naţionale.

Cât priveşte de învăţământul minoritar şi în special de acele şcoli particulare statizate, cum am putea să aşteptăm de la ele, alte rezultate mai bune, când ştim cu toţii că persistenţa acestor şcoli de a exista, nu e făcută de dragul limbii româneşti şi nici de dragoste de ţara noastră, ci uneori pentru a creia nuclee permanente, de propagandă, în favoarea acelor minorităţi, în statul nostru.

Pun întrebarea dacă reducerea şcolilor minoritare statizate (cele existente) la minimul posibil, controlul lor cât mai sever, cu aplicarea celor mai elicace sancţiuni şi fără a se mai permite, în viitor, înfiinţării deastfel de şcoli, nu este care o necesitate şi o datorie naţională?

Se va spune că avem anumite obligaţiuni de îndeplinit.

Totuşi cred că *la noi acasă* suntem liberi, să facem tot ceia ce dorim spre binele nostru, aşa după cum fac şi alţii, *la dânşii acasă.* Şi cine se amestică în treburile lor, şi care sunt consecinţele? Noi nu le vedem!

De aceia, dacă această instituţie — *Şcoala* — după afirmarea d-nei Săndulescu, nu este la capătul evoluţiei sale, şcoala de toate gradele şi în special cea secondară din România, are datoria de-a jalona traseul acestei evoluţii, în spiritul specificului românesc şi a interesului nostru naţional.

Pentru aceasta se cere: *muncă, suflet şi patriotism.*

C-tin I. Eremia
Institutor

Durerea de dinţi dispare cu Noval.

MARELE OBSTACOL ce se pune în calea răspândirii cărții bune în literatura noastră, e prețul inabordabil al cărților și inferioritatea execuției tehnice, aceasta fiind un corolar al costului ridicat al hârtiei.

Prin apariția noii publicații lunare „Colecția Akademos" — care va da preferință operelor tinerilor scriitori — s'a rezolvat definitiv această problemă, care forma preocuparea de căpetenie cu prilejul ultimelor festivități culturale închinate cărții. Cu toată scumpetea excesivă a hârtiei și a tiparului, Editura Ig. Hertz a reușit să puie la îndemâna publicului cititor — pentru prețul minimal de lei 38 — o carte de o valoare excepțională atât din punct de vedere literar, artistic și tehnic. Publicul cititor se va putea încredința că editura Ig. Hertz a izbutit să ofere, pentru prima oară, librăriei românești, o carte cu adevărat occidentală, o carte care prin felul cum se prezintă, impune dela prima vedere respect pentru cuvântul tipărit, — o carte legată peste tot în pânză, destinată să facă fală bibliotecii oricărui cărturar; și în special a dat posibilitatea oricărui iubitor de cărți, chiar cu cele mai modeste resurse, să se apropie de cartea bine scrisă și îngrijit tipărită.

ȘI TOATE ACESTEA NUMAI PENTRU SUMA DE LEI 38

COLECȚIA AKADEMOS își începe activitatea cu **CODIN** de PANAIT ISTRATI

Singurul remediu

contra gripei și durerilor de cap

numai

JAWOL

Ca urmare a greutăților de import și aplicărei taxei de 44 la sută, Magazinul

„FEMINA"

Str. Ștefan cel Mare 11

a hotărât lichidarea întregului stoc de lingerie bărbătească cu prețurile vechi **PE TIMP DE 10 ZILE**

cu începere de la 22 Iulie după cum urmează:

Cămăși sport Trico	cu Lei 63, 68, 70, 85
„ „ desen dejalin	„ 112
„ „ panama mercerizat	„ 116
„ „ croazee	„ 165
„ „ Șarpant matasat	„ 195
„ „ Dejalin	„ 205
„ desen dejalin cu 2 gulere	„ 112
„ de puplin fine	„ 155
„ de alin fin	cu Lei 205—225
„ de ja în mătă os	250—265—285
„ de noapte fine	115
Chiloți fini	42
„ „ gradel	59
Indispensabili fini	53
„ „ gradel	83
Cravate de mătase fine cu	Lei 40—60
Cămăși Trico copii începând dela	„ 33

Precum și mari reduceri de prețuri la chiloți și combinezoane de mătasă, la ciorapi, mănuși, batiste etc

Primăria a ordonat închiderea unor pitării

care lucrează nehigienic și cu lipsă la cîntar

Am relatat situația anormală descoperită de controlorii municipali la brutăriile ieșene: pâne lipsă la cântar, fabricație nehigienică etc.

Ca o consecință a acestor constatări, primăria a hotărât ieri primele sancțiuni, dispunând închiderea câtorva brutării, din seria celor în contravenție.

Au fost închise astfel brutăriile d-lor Chisil Dulce din str. Socola, I. Simionovici str. Anast. Panu și Aizic Grünberg din Calea Galății.

D. Gr. Carp șeful serviciului ad-tiv al primăriei a comunicat chesturei de poliție, hotărârea conducătorilor municipiului, solicitând să dispue executarea prin organele polițienești

Urmează a fi închise și alte brutării.

Intreruperea liniei ferate Ploești-Sinaia

Prăbușirea podului dela Valea Largă

Podul de cale ferată de lângă Valea Rea, pe linia București-Sinaia, a fost în parte luat de apele mari ale râului Prahova, umflat în urma ploilor. Inainte cu câteva minute trecuse pe acolo acceleratul București-Oradea. După trecerea trenului, podul s'a înclinat și o parte s'a prăbușit.

Circulația trenurilor a fost întreruptă între Valea Rea și Sinaia.

Toate trenurile accelerate și rapide vor circula pe linia Piatra-Olt-Sibiu-Copșa Mică.

Trenurile personale vor circula pe vechea rută, cu transbordare între Comarnic și Sinaia, — în care scop s'au pus la dispoziție autobuze.

Dificultățile financiare ale Italiei

Reducerea acoperirei liretei

Italia a redus acoperirea legală a lirei subt 40 la sută. Ministrul de finanțe al Italiei a declarat că e vorba de o măsură temporară. Italia a trebuit să suspende acoperirea legală a monetei, spre a putea face față plăților externe.

Unele ziare străine ironizează această măsură, scriind că d. Mussolini își aranjează o „liră de războî".

Cure de ape de Slănic la domiciliu

Pentru a putea veni în ajutorul suferinzilor, chiar și a celor ce nu au posibilitatea să se ducă la Slănic, Epitropia „Sf. Spiridon" a hotărât ca zilnic să se aducă la Iași ape de toate izvoarele și să le pună la dispoziția publicului consumator.

Se aduce la cunoștință și pe această cale, că se pot procura ape de Slănic-Moldova, prospecte, din orice izvor, dela Farmacia Epitropiei str. I. C. Brătianu—Iași.

Ca aceste să fie accesibile oricui, s'a hotărât ca sticla mare să se vândă cu 17 lei.

In felul acesta, cura cu ape de Slănic se poate face la domiciliu.

Procurați-vă ape de Slănic, la Farmacia Epitropiei „Sf. Spiridon" din Iași.

Au reînceput lucrările la Universitate

Cum au fost investite cele 10 milioane lei trimise de ministerul finanțelor

Din cauza atitudinei centrului, Universitatea noastră încetase lucrările, la noile construcții.

Ieșenii, dar mai ales străinii care treceau pe strada Carol, aveau o impresie neplăcută cind vedeau palatul Universității in schelă și cărămidă.

Ce lucrări se vor executa

După numeroase presiuni și intervențiuni, ministerul finanțelor a trimis de curind suma de 10.220.000 lei,—sumă care va fi utilizată la complectarea lucrărilor.

Se va executa in vara aceasta: trotuarul înjurul clădirii; cupola facultății de litere; se va complecta din roșu și se va acoperi traveea principală, lăsîndu-se un gol pentru a nu se lua lumina la laboratorul domnului profesor Borcea și la rectorat; se va complecta din roșu și se va acoperi un grup W. C; se va consolida laboratorul de chimie minerală; se va construi scara principală a facultății de litere; se va termina din roșu și se va racorda cu palatul vechi in dreptul laboratorului d-lui prof. Bujor, inclusiv acoperișul; se va termina din roșu și se va acoperi corpul destinat facultății de științe, care se va întinde și deasupra unei părți a uzinei actuale.

Devizul e foarte avantajos

pentru Universitate.

Din suma globală propusă la licitație, fi ma Ursescu-Galați (antreprenoarea lucrărilor) a acordat un rabat de 10,13 la sută.

Din rabatul acesta se va acoperi ceeace trece peste 10 milioane lei, se va pardosi trotuarul se va complecta instalația de apă și canal la curțile interioare ca să se scurgă apele; se vor amenaja trei camere pentru seminariile facultății de litere și se vor executa alte mici lucrări de primă necesitate. Toate acestea se vor face până în toamnă.

Pentru amenajarea fațadei principale— ucrare foarte dificilă — trebuesc alte 15-20 milioane.

Când rectoratul va fi și n posesia acestei sume, se va desăvârși și această lucrare și deabia atunci Universitatea ieșană va poseda un palat măreț, de o frumusețe arhitectonică deosebită.

Dar, până la terminare, mai trebue timp și mai ales noi fonduri care se obțin după multe, multe stăruinți...

M. ADMAR

Vizita grupului de polonezi la Iași

Cum vor fi primiți oaspeții în localitate

Oaspeții polonezi se vor bucura de o frumoasă primire in Iași.

D. Th. Zipa, prefectul județului, a uat toate dispozițiile în ceia ce privește trecerea oaspeților prin județ, așa ca să nu se ivească vre-un neajuns. Oaspeții s'au bucurat și de concursul unor proprietari. In special d. Mihai Negruzzi a făcut tot posibilul pentru a contribui la buna primire a polonezilor. In acelaș scop la Iași societatea „Amicii Poloniei" colaborează cu autoritățile.

D. Crizanovschi are chiar o delegație specială din partea primarului. Pe lângă o sumă dată de comună și alta colectată printre polonezii din Iași, d. Crizanovschi a obținut și 2000 lei din partea Camerei de muncă, pentru care exprimă toate mulțumirile sale d-lui Mărgărint, președintele instituției.

Oaspeții, împărțiți în două grupe mari, vor fi găzduiți o parte la Liceul internat și alta la școala normală.

De către colonia poloneză se va oferi o gustare la Strand, iar seara va avea loc un banchet la liceul internat.

Oaspeții vor vizita principalele instituții din localitate, printre care și spitalul Casei de asigurări sociale, unde li se pregătește o primire frumoasă.

DAN

„LA WALDMAN"

Str. Anastasie Panu 35 colț vis-a-vis de Hală

Magasin special cu Lână și Bumbace

Vinde eftin toate articolele de mercerie

Grădina și sala Cinema ***SIDOLI***

Astăzi Miercuri 24 Iulie dela orele 3 jum.

— Marea Capo-d'operă —

LILIOM de Frantz Molnar

pus în scenă de genialul regisor FRITZ LANG

— cu marele actor francez —

CHARLES BOYER

Al doilea FILM **Vulturul Indian**

cu George O'brien

Complectare: Jurnal sonor Fox

AZI la ROXY 2 filme mari răsunătoare cu 12 și 8 lei intr.

Volga în flăcări

cu ALBERT BEJEAN W. INKIJINOFF și D. Darieux

Al doilea film **Omul Invizibil**

o realizare senzaționala cu HARRY PIEL

Complectare: Micky-Mouse și jurnalul „PATHE.

O tînără fată încearcă să-și curme zilele

pentrucă n'a cîștigat la loterie!

Loteria de Stat nu constitue pentru toată lumea o bucurie. Mulți își dau ultimii bani pentru un loz, în credința că vor câștiga.

Dar cum e și natural, nu toți au norocul să câștige.

Așa a pățit și d-ra Angela Ștefănescu, în vrâstă de 23 ani, din cartierul Copou.

Rămânând orfană, a căutat să-și câștige existența prin croitorie. Dar lucrul e prost plătit astăzi și tânăra fată de abia își câștiga pentru hrana zilnică.

Acum câtva timp, cineva a sfătuit-o să joace la loterie.

Din puțini bani care-i agonisea, a jucat la loterie timp de 3 luni. Niciodată însă n'a avut șansă.

La ultima tragere din luna aceasta, neșansa s'a repetat.

A așteptat câteva zile, crezând că poate va veni agentul să-i spuie că a devenit... milionară.

A 7-a zi, adică eri, vecinii au constatat că ușa casei sale e închisă, contrar obiceiului. Forțând ușa, un tablou trist li s'a înfățișat înaintea ochilor. Tânăra fată era culcată cu capul pe mașina de cusut, iar în mână ținea un pahar.

Au transportat-o în grabă la spitalul Sf. Spiridon, unde d. dr. Baldovinescu i-a dat îngrijirile necesare. Nenorocita fată se otrăvise cu gardenal, înghițind 5 pastile.

Cu lacrimi în ochi, tânăra fată a rugat pe doctor să o lase să moară, zicând, că viața ei e lipsită de noroc.

După ce i s'au administrat spălături stomacale, tânăra și-a revenit complect. *Vg.*

Informații

x *In legătură cu unele nereguli* dela casa de asigurări sociale din Tg. Frumos, **sântem informați că nu s'a făcut nici o lucrare dubioasă sub girarea d-lui Agafiței, actualul conducător al instituției; ci este vorba de cercetarea unor nereguli din trecut.**

x *Contestația* împotriva alegerilor de la Spitalul Izraelit care urma să se judece ieri de Tribunal, a fost amânată pentru 17 Septembrie, epitropia urmând a depune dosarul alegerilor.

x In timpul concediului d-lui ing. Petrov, serviciul planului de la municipiu va fi condus de d. ing. Paraschiv, subșeful acelui serviciu.

x Spitalul Casei de asigurări sociale rămâne deschis în tot timpul vacanței.

x In legătură cu spargerea comisă la d. magistrat Const. Tudoran din str. Seulescu 21, ținem să precizăm că d-na Eufrosina Lupașcu care a anunțat cazul la poliție, nu este în serviciul d-lui Tudoran—cum din eroare am anunțat. D-sa este o vecină a magistratului, domiciliată în str. Seulescu 19 și a fost rugată de d. Tudoran să supravegheze locuința sa.

x Contra durerilor musculare, articulare, sciatice de natură reumatică sau gutoasă, întrebuințați Frantzbrandwein Mentoformic Dr. Ratianu aprobat de Consiliul sanitar Superior. Alină durerile redând buna dispoziție. Depozit Farmacia Dr. Ratianu Iași, Cuza Vodă 48.

Refacerea șoselelor din Județul Vaslui

Vaslui.—Dată fiind starea **deplorabilă în care se găsesc parte din șoselele naționale din cuprinsul județului nostru, d, Gh. Râșcanu prefectul Vasluiului, a intervenit stăruitor și a obținut suma de 5 milioane lei, sumă acordată din împrumutul de înzestrare. Dl. inginer Ribalschi șeful serviciului technic al jud. nostru, a întocmit următorul plan de refacere:**

Șoseaua Vaslui-Buhăești-Roman 1.300.000 lei; Vaslui-Pungești-Roman 953 mii lei; șoseaua Rediu Delești-Rafaila 600 mii lei; șoseaua gara Rafaila-Tibănești-Iași 200 mii lei; șoseaua Moara Domnească-Dănești 400 mii lei; construcția unei șosele accesibile gărei Bârzești 100 mii lei; șoseaua Vaslui-Crasna-Huși 1.447.000 lei. Prin refacerea acestor șosele naționale se va da posibilitatea unei bune tracțiuni între oraș și comunele din județul nostru. CALEX

Combateți durerile reumatice cu DALIN

Grădina POMUL VERDE

Astăzi Miercuri 24 Iulie

Debutul marelui MIHALESCO

Cântărețul la Radio

P. S.—Reprezentațiile au loc și în timp de ploaie, grădina fiind bine acoperită.

Rubrica Sport vă

TURISM

Excursie la Ceahlău și Cheile Bicazului

Secția de turism a asoc. Macaby-Hacoah, are înscrisă în palmaresul ei, interesante expedițiuni făcute în diverse regiuni ale țării.

Incă dela începutul verii, membrii grupării alb-albastre au făcut numeroase excursiuni, în împrejurimele pitorești ale orașului și chiar în județ ca: Repedea, Slobozia, Bârnova, Dobrovăț etc.

Sezonul propice pentru excursiuni în munți fiind cuprins între sfârșitul lui Iulie și luna August, secția de turism „Macaby" a pregătit mai multe deplasări.

Prima va avea loc în zilele de 27 și 28 Iulie în județul Neamț pe următoarea rută: Iași—P. Neamț — Răpciuni — Cascada Duruitoarea— Ceahlău—Schitul Durău și de acolo la Cheile Bicazului și lacul Ghilcos (Ucigașului).

Excursia va fi făcută cu mașina. Ascensiunea masivului Ceahlău pe la Duruitoare, fiind grea, va fi efectuată numai de o parte din participanți. Ceilanți majoritatea, reprezentantele sexului frumos, vor urca pe la Cabana Măcărescu.

Excursia va fi condusă de av. Stechelman A.

SEMM.

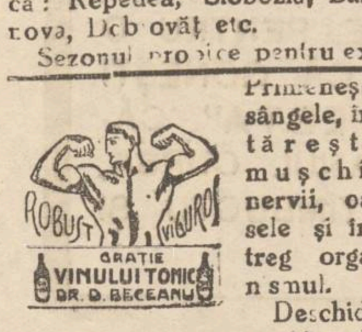

Primenește sângele, întărește mușchii nervii, oasele și întreg organismul.

Deschide pofta de mâncare, ajută digestia, dând putere și vigoare.

Nemulțumirea lucrătorilor

dela fabricele de mezeluri

O delegație de lucrători de la fabricile de mezeluri ale d-lor C. Pavli, Jean Velescu, Moritz Zaidman, L. Leibovici, Damideanu, Boldescu etc., s'a prezentat la Camera de muncă, cu un memoriu din partea salariaților din această industrie.

Lucrătorii s'au jeluit d-lui Mărgărint, că sunt supuși unui trai neomenos, fiind ținuți câte 20 de ore în șir la lucru.

Deasemeni arată că sunt prost salarizați și că se fac concedieri de lucrători calificați, angajându-se alții cari n'au dreptul de a exercita această profesiune.

Camera de Muncă a dispus facerea unei anchete la fabricile de mezeluri. *Rep.*

Scăpați sigur de dureri cu DALIN

SPECTACOLE

Simfonia nesfârșitului pustei albe pe care troica ofițerului Orloff prinsă de viscolul siberian se perde ca o muscă, nostalgia melodiilor rusești, răscoala mojicilor care vin amenințători odată cu flăcările Volgei și multe alte tablouri care rămân multă vreme în suflet, de admirat azi in opera lui Pușkin „Volga in flăcări" în regia lui Turjanski, cu Inkijinoff azi la Roxy.

VINDECA:

exemele, buboaie, bube, picingene, coșuri, rocii pe la copii, opăreala din cauza căldurei. Rezultate uimitoare. Scrisori de mulțumire.

x *ORIUNDE PLECAȚI cereți să vi se trimeată gazeta voastră favorită „Opinia". Abonamentul lunar 30 lei.*

DOCTOR

SOLO SCHREIFEL

Specialist BOLI DE PIELE Venerice, syfilis

Diathermie

Raze Ultra Violete

consultații și tratamente

8—10 dim. și 2—9 seara

Duminica între 8—1 dim.

Str. Anastasie Panu 70

(vis-a-vis de Palatul Administrativ)

Citiți zilnic Opinia

ULTIMA ORĂ

Cînd se reia comunicaţia cu Rusia

Ce ne declară d. Mereuţă, director general c. f. r.- Inspecţia de la Tighina

Eri dimineaţă la ora 5 d. Cezar Mereutză, director general c. f. r., a trecut prin gara locală, mergând spre Tighina.

Cu trenul de seară d-sa s'a înapoiat, rămânând în Iaşi două ceasuri.

Intre două trenuri, am avut prilejul să stăm de vorbă cu d. Cezar Mereutză, asupra scopului vizitei la Tighina.

D-sa ne spune că a vizitat lucrările podului de peste Nistru, în vederea urgentării lor, deoarece până la sfârşitul lunei August trebue să se reia circulaţia trenurilor între Rusia şi România.

D. Cezar Mereutză mai spune că în fabricele „Reşiţa" se lucrează la un nou pod, care va servi pentru pietoni şi venicule. D-sa nădăjduește că până la 1 Septembrie s'i se reglementeze circulaţia spre Rusia.

Cu prilejul vizitei la Tighina, directorul general c. f. r. a constatat că unele linii ferate sânt slăbite din cauza terenului fugitiv.

D-sa a lăsat pe seama d-lui director Emil Niţescu, lucrările de consolidare a acestor linii.

— „Ceiace pot să mai spun — a încheiat d. Mereutză — este că totdeauna când vin la Iaşi, trăesc momente de reînprospătare sufletească"...

Cu accleratul de seară, directorul general c. f. r. a părăsit Iaşul fiind condus la gară de d-nii: ing. F. Bartsch, Ionel Ţăranu, inspector Bulboacă, etc. *Sp.*

Tulburările continuă în Germania

Berlin 24.—Noi agitaţii antisemite s'au produs ieri. Câteva prăvălii au fost devastate la Berlin.

Primăria din Leipzig a dispus interzicerea evreilor de a frecventa baia municipală.

La Köln şi Wesermunde au fost arestaţi câţiva evrei, pentru acte de provocare.

Măsuri pentru curmarea abuzurilor

cu intervenţiile la autorităţile publice

D. prim-ministru Tătărescu a dat o decizie pentru reglementarea intervenţiilor la toate serviciile publice. Decizia prevede următoarele:

Orice petiţiune adresată către un serviciu public dacă nu este înfăţişată personal de către petiţionar, sau dacă nu este trimisă prin poştă, va putea fi prezentată printr'un mandatar autorizat al petiţionarului.

Autorizarea se va face în cuprinsul petiţiei, iar mandatarul va certifica cu semnătura sa îndeplinirea acestui mandat.

Orice petiţiune şi orice intervenţiune făcută cu nerespectarea dispoziţiunilor prezentei deciziuni, vor fi socotite ca neavenite, iar funcţionarii cari le vor da curs vor fi pedepsiţi.

Orice petiţiune primită la un serviciu public trebue să primească un răspuns scris în maximum 15 zile dela înregistrarea ei.

Neexecutarea acestei dispoziţiuni atrage după sine sancţionarea funcţionarului răspunzător.

Decizia este însoţită de o scrisoare a d-lui Tătărescu, care cere să se respecte strict hotărârile luate, spre a se curma abuzurile cu intervenţiile la ministere şi alte autorităţi.

D. Titulescu ar fi demisionat?

Ziarul „Credinţa" scrie următoarele:

„Unele greşeli care s'au făcut de către guvern în politica economică şi în deosebi la ministerul de industrie şi comerţ în timpul ministeriatului d-lui Strunga, cu repercusiuni în politica externă, cum şi recentul scandal cu devizele, au determinat pe d. Titulescu să-şi dea demisia. Gestul d-lui Titulescu are o înrâurire cu deosebire gravă şi a fost determinat şi de o chestiune iscată în jurul interimatului ministerului de externe".

Până acum însă, această informaţiune a ziarului „Credinţa" n'a căpătat vreo confirmare.

Condiţiile ex-regelui George

pentru reîntoarcerea în Grecia

Atena 24.— Ziarul „Katimerini" află că ex-regele George a pus următoarele condiţiuni pentru înapoerea sa pe tron:

Să se facă un plebiscit cu toate garanţiile de imparţialitate.

Să se excludă orce idee de lovitură de stat.

Ex-regele George va apreciа dacă rezultatul plebiscitului constitue o bază solidă pentru restaurarea monarhică.

După restaurare, Constituanta îşi va încheia lucrările şi se va proceda la noi alegeri, cu un nou sistem electoral aprobat şi de opoziţie.

Excrocheria milioanelor

Călătorescu a încercat un şantaj asupra unor miniştri

Noi afaceri pe cale să fie descoperite

Bucureşti 24. — Ministerul de Interne a suspendat ieri din funcţiune pe chestorul Călătorescu. In mod normal, peste două luni el trebuia să iasă la pensie.

Ieri la ora 2 p. m. Călătorescu a fost transportat la închisoarea Văcăreşti.

Mandatul de arestare îl inculpă pentru înşelăciune în dauna belgienilor şi pentru excrocarea firmei suedeze S. K. F. Din această ultimă excrocherie, incasase suma de 600,000 lei.

Avocatul Gh. Costăchescu a vizitat ieri pe Călătorescu la închisoare, pregătind apărarea pentru astăzi când mandatul de arestare vine spre confirmare.

*

S'a stabilit că, acum câteva săptămâni, d-na Elena colonel Călătorescu soţia chestorului, o cumpărat un frumos imobil în str. Ţepeş-Vodă.

Incercarea de şantaj

„Universul" scrie că întârzierea în arestarea lui Călătorescu se datoreşte unui şantaj încercat de chestor contra unor superiori ai lui.

Anume, Călătorescu ameninţă că va dezvălui felul cum doi miniştri au fost salvaţi de riscuri în afacerea asasinării lui Ciumetti.

Dar şantajul n'a prins şi arestarea lui Călătorescu s'a produs, după oarecare tergiversări.

D. Toni Iliescu

Ieri la ora 3 p. m. d. Toni Iliescu vice-preşedinte al Senatului a fost convocat la judecătorul de instrucţie şi i s'a luat un lung interogator.

Se păstrează secret asupra celor petrecute la instrucţie.

Izbucnesc alte afaceri!

D. jude de instrucţie Stănescu s'a dus aseară la Siguranţă şi a avut o lungă consfătuire.

Apoi a făcut o serie de noi descinderi.

E vorba că s'ar fi descoperit noi afaceri cu divizele, în care sânt amestecaţi unii oameni politici.

*

In afacerea cu cele 25 milioane, nu s'a produs dispariţia niciunui belgian. D. Staerke a plecat în mod normal în Belgia, lăsând pe un avocat să-i reprezinte interesele. Iar belgianul Mohler, ce urma să vie la Bucureşti, ar fi renunţat la această vizită.

Drama dela Chişinău

S'a sinucis ieri şi elevul Cegal

iubitul elevei Pavlenco, care s'a otrăvit alaltăieri

Chişinău 24. — In legătură cu moartea misterioasă a tinerei absolvente de liceu, Valentina Pavlenco în etate de 17 ani, domiciliată în str. Ştefan cel Mare 33,—cercetările autorităţilor au stabilit următoarele:

Valentina Pavlenco prepara pe elevul Mihail Cegal, în vârstă de 17 ani. Intr'un rând elevul a mărturisit meditatoarei că o iubeşte. Aceasta a acceptat dragostea lui Cegal, devenind după puţin timp amanta sa.

Părinţii elevului aflând de aceste legături, au interzis d-rei Pavlenco să le mai frecventeze casa, totuşi, tânărul legat şi amanta sa, continuau să se întâlnească în oraş.

Acum câteva zile Valentina Pavlenco a născut un copil. Fiind-i ruşine de părinţi şi rude, ea şi-a pus capăt vieţii, otrăvindu-se.

Amantul ei, elevul Mihail Cegal, văzând gestul Valentinei Pavlenco, s'a sinucis şi dânsul aruncându-se înaintea trenului Chişinău-Iaşi-Bucureşti, în dreptul staţiei Visterniceni. Cadavrul lui a fost transportat la morgă. Cercetările continuă. COR.

Ştiri poliţieneşti

Un gardian în luptă cu cîţiva spărgători în Tătăraşi

Prinderea unui borfaş

Gardianul public Negri cu postul în str. Ion Creangă, a observat azi în zorii zilei o căruţă cu patru indivizi suspecţi, care se îndrepta spre strada Stejar.

Somându-i să se oprească, cei din căruţă au vrut să-l atace; unul se pregătea să-l lovească cu un cioma, altul a simulat că scoate un revolver din buzunar.

Gardianul însă nu s'a intimidat. A pus revolverul în pieptul unuia din ei; Teodor Amariei din Şos Ţuţora nr. 26. In acest timp, ceilalţi au dispărut. Amariei este cercetat la comisia V-a.

Se pare că intenţionau să dea o lovitură la cârciumarul Segal din str. Stejar.

A părăsit domiciliul conjugal.— Dl. Al. Antoaie din Bd. Ferdinand No. 2 îşi caută de câtva timp soţia legitimă Maria, care dispăruse de acasă. Aseară, intrând în localul M. Helic din str. I. C. Brătianu 157, soţul a văzut pe nevasta lui chefuind cu d. Dim. Gheorghe din str. Florilor 18. S'a produs un schimb de cuvinte cam zgomotos, după care cu toţii s'au dus la comisie, pentru a se lămuri chestiunea.

I-A DEVASTAT LOCUINŢA La cerinţa d-lui Serghie Stafidov din str. Solica nr. 24, a fost dus la comisie Nec. Crivăţ din str. Brindusa 24, care ar fi devastat locuinţa prietenului.

DIVERSE.— In cursul noptii au fost surprinşi în gangul din str. Lăpuşneanu 21 în situaţie delicată Const. Amaximoaie din Botoşani şi Tinca Croitoru din Chişinău.

— Un început de incendiu s'a declarat la d. David Copolovici din str. C. Negri 20. Focul a fost localizat de locatari.

— Un furt de obiecte casnice s'a comis la Iţic Zelig din str Clarnet 1. REP.

Informaţiuni

x I. P. S. Patriarh Miron a trimis o telegramă I. P. S. Mitropolit Nicodem, în care îi comunică faptul că a fost delegat de a prelua conducerea trebilor metropolitane ale eparhiei Bucovinei.

x Ziarul „Naţionalul Nou" anunţă că d. I. Gheaţă, prefectul judeţului Ilfov, a fost numit comisar al guvernului pentru valorificarea cerealelor.

In locul d-sale a fost delegat d. inspector Florescu să conducă prefectura de Ilfov.

x **Consiliul de război** a condamnat azi dimineaţă pe soldatul Cohl Leopold din reg. 56 inf. Suceava, la 6 luni închisoare.

Soldatul fiind adventist, a refuzat să iasă Sâmbătă la munca câmpului.

*

In aceiaş şedinţă a mai fost condamnat la 6 luni închisoare, soldatul Faibiş Clingher acuzat de dezertare.

x Părinţi, îngrijiţi-vă copiii anemici şi limfatici, dându-le *Siropul Iodotanic Werner* Preparat de farmacia Werner—Iaşi. 4

x AGRESIUNE.— La spitalul Sf. Spiridon a fost internată femeia Elena Pricop din Vlădeni (jud. Iaşi).

Ea a fost maltratată de femeile Profira Labuş şi Anica Lupu din aceias comună.

Starea femei Pricop este gravă.

x Pentru „Monitorul Oficial" orice publicaţii se primesc la ad-ţia ziarului Opinia.

x Apă de Slănic, din toate isvoarele, zilnic proaspătă, se poate procura de la Farmacia Epitropiei Sf. Spiridon din Iaşi str. I. C. Brătianu, cu 17 lei sticla mare.

INCENDIU la o fabrică de postav

Cetatea-Albă 24.— Un puternic incendiu s'a declarat la fabrica de postav, proprietatea d-lor M. Gurovitz şi B. Fucs. Au fost mistuite de flăcări câteva magazii cu mărfuri.

Pagubele sînt însemnate. Se cercetează.

Citiţi zilnic Opinia

Japonia înarmează pe abisinieni

Londra 24.— Din Japonia se expediază febril arme şi muniţiuni pentru armata Abisiniei.

*

Impărăteasa Abisiniei a trimis un apel prin care cere sprijin moral de la femeile engleze.

*

Sir Samul Hoare, ministrul britanic de externe, a declarat că, până acum au trecut prin canalul de Suez 75,000 soldaţi italieni şi 29,000 muncitori italieni.

*

Roma 24.— Ştirile ziarelor străine despre ravagiile epidemiilor în armata italiană din Somalia şi Eritreia,—sînt exagerate. Până acum au murit din cauza bolilor numai 113 soldaţi.

Un cârciumar excrocat

D. Iosef Rohl, cârciumar, domiciliat în str. I. C. Brăteanu No. 1, a reclamat la poliţie că a fost victima unei excrocherii.

La d. Rohl s'a prezentat tânărul Radu Marin din fundacul Alecsandri No. 3 şi a cerut 20 klgr. vin pentru d. av. Petre Pogonat. Cârciumarul, de bună credinţă, i-a dat vinul. Apoi a constatat că d. Pogonat n'a trimis pe nimeni să ia vin în numele d-sale.

Radu Marin este cercetat la poliţie.

Dispariţia unui funcţionar

Braşov 24.— Funcţionaru Const. Grigorescu dela Divizia financiară c. f. r., a fost trimis la Telciu cu suma de 2,717,000 lei.

El n'a mai ajuns la destinaţie. Se crede că s'a dus la Balcic cu intenţia să fugă în Bulgaria.

Dizolvarea grupului „Păreri libere"

Buc. 24.—La clubul liberal central, în prezenţa d-lui Dinu Bratianu, se va proceda astăzi la dizolvarea grupului „Păreri libere".

x **Siropul Iodotanic Dr. Ratianu** aprobat de Consiliul Sanitar Superior, se recomandă cu mare succes copiilor lymfatici, anemici, scrofuloşi şi rachitici pentru purificarea şi regenerarea sângelui, înlocuind Untura de Peşte. Nu produce jodism. Depozit Farmacia Dr. Ratianu, str. Cuza Vodă 48.

ANUNŢ

Moştenitorii defunctei Ecaterina Ion Pătărlăgeanu decedată în comuna Cărniceni-Ţigănaşi jud. Iaşi, aduc la cunoştinţa tuturor celor interesaţi că de către fostul său soţ Ion Pătărlăgeanu s'a înstrăinat din casă mobilier, covoare, bijuterii, lucruri sfinte şi scumpe ale familiei precum şi parte din recolta proprietăţei iubitei noastre surori.

Faţă de cele de mai sus invităm pe cei interesaţi că orice tăinuiri să ni se comunice la domiciliul nostru ales în Bucureşti Calea Moşilor No. 195, iar orice tranzacţiuni, vânzări, donaţii, etc. le declarăm nule şi neavenite.

Victor Ardeleanu

P. S. Ziarul nu răspunde de conţinut.

Se caută

un director evreu, pedagog, **pentru Orfelinatul Evreesc** din Iaşi. A se adresa la Orfelinat, str. Gh. Mârzescu.

PERDUT buletinul eliberat de biroul de populaţie.

Il declar nul şi fără valoare în mâinile ori-cui s'ar găsi.

CHIFOR MARIA
str. Albineţ 12.

Dr. M. Segal
Fost asistent la clinicile Prof. Dr. Grossmann şi Dr. Halle din Berlin
Boli şi Operaţiuni de Nas, Gât şi Urechi
ELECTROTERAPIE
Băi de lumină pt. cap şi gât
Iaşi, Ştefan cel Mare 68 (casele Daniel)
Consult 8-10 a. m. şi 3-7 p. m.
Telefon 560

O femee s'a aruncat în faţa trenului în gara Iaşi

dar a fost salvată la timp

Persoanele care se aflau azi dimineaţă pe peronul gării au fost martorii unui fapt impresionant.

O femee a dat buzna din curtea poştei şi s'a aşezat pe linie cu câteva clipe înainte de a intra în gară trenul Bucureşti-Iaşi.

D. Dim. Patraşcu din Calea Gălăţii No. 7, a mai avut timpul să apuce femeia şi s'o îndepărteze de pe linie.

Peste câteva secunde a trecut garnitura.

Cercetată la comisia gării, femeia a declarat că se numeşte Veta Gheorghiu şi domiciliază în str. Perju 35.

A destăinuit că ducea o viaţă chinuită ajungând prostituată şi a preferat moartea.

Infiorătoarea tragedie în munţi

1 mort şi 7 răniţi

Sibiu. 24. — Din Sibiu, au plecat 15 tineri, în excursie la Cindrel.

In munţi, excursioniştii au fost surprinşi de furtună. La un moment dat, trăznetul a căzut asupra lor. A fost ucisă pe loc Alice Reisenberg în etate de 17 ani, elevă la liceul evanghelic din Sibiu; iar alte 7 persoane au fost rănite.

„TECHNICUM"
Şcoala Speciala Technico-Industrială CU DREPTURI de publicitate. CHIŞINĂU. str. Iaşilor No. 9.
Se face inscrierea elevilor în clasa INTĂIA.
Elevii anului al IV-a au dreptul pentru **amânarea** serviciului militar.
Inscrierea elevilor se face la Cancelaria şcoalei zilnic (afară de sărbători) în orele 10—13. — Cereţi prospectele gratuit.
Expoziţia lucrărilor grafice ale elevilor e deschisă zilnic în orele 11—13 şi 16—18. Intrarea liberă.

Gimnaziul Alex. cel Bun
Curs de preparaţie, aprobat de Minister, pentru ***corigenţe, admiteri în cl. I şi V-a*** şi ***examene particulare,*** organizat de un grup de profesori de liceu.
Inscrieri si informaţii în localul şcoalei între orele 9—12 ***până la 1 August.***

82 I. C. Brătianu cumpără **AUR** plătind cel mai bine.

ANUL XXXI No. 8484

ABONAMENTE

Lei 350 pe un an
„ 180 „ 6 luni
„ 90 „ 3 „
„ 1000 Instituții publice

ATELIERELE TIPOGRAFICE
IAȘI. — STR. LĂPUȘNEANU 37

Telefoane { Redacția 391 / Administrația 394 / Serviciul de noapte 367

1 LEU

OPINIA

Ziar popular cotidian

VINERI 26 IULIE 1935

SERIA 61-a

BON No. 48 OPINIA

PREMII GRATUITE

„Belgia Orientului“...

Așa era socotita Romania mică, atunci când **munca productivă se afla în plină dezvoltare. Când nu numai la sate, ci și la orașe, cinstea era la mare preț. Afacerile se făceau normal și la lumina zilei. Viața curgea în liniște și în progres.**

Belgia Occidentului, acea țară mică și cu populațiunea cea mai deasă în raport cu întinderea, se minuna că mai are o soră aici în Orient, care o concurează în muncă, producție și economie.

România Mare a depășit câmpul de activitate al Belgiei Occidentului și resursele de traiu au sporit și ele odată cu întinderea țării, deschizând noi orizonturi în calea progresului. Orașele au început să ia o dezvoltare destul de mare, ba chiar prea mare față cu dezvoltarea satelor.

Luxul cel mare dela orașe, care influențează în mare parte și lumea satelor, dorul de traiu bun cu munca puțină și mai ales valul de materialism ce bântue dela războiu incoace, au schimbat total moravurile societății. Nesiguranța zilei de mâine a creat o mentalitate destul de curioasă. Toți vor să trăiască tot mai intens ceasul de față, fără să se gândiască la datoria ce o au de a lăsa în urma lor o contribuție de muncă. Pentru satisfacerea acestor dorinți s'au creat mijloace noi, care — deși sunt socotite imorale — se practică pe o scară destul de întinsă în ochii conducătorilor țării, unele chiar cu amestecul lor.

„Bursa neagră lucrează efectiv și panamalele când se descopăr ni se par niște operațiuni drăcești de care numai în lumea basmelor s'ar putea vorbi. Dar azi cine mai creează basme?

Basmele au devenit realitate!..

In capitala țării dansează milioanele pentru o simplă semnătură sau pentru o intervenție.

Rămâi uluit când auzi că un avocat care e și vice-președinte al Senatului, în câteva minute poate lua câteva milioane lei „onorar“!,

Ce concepții vor fi având străinii despre noi, dacă niște Belgieni din occident au îndrăznit să vie aici în „Belgia Orientului“ și să ofere 25 milioane lei spert pentru interesele lor? Iată o latură a afacerii care prin natura ei trece peste hotarele țării:

*

Imi vine în minte o altă chestiune, la antipod. Un inspector al cooperației îmi povesti cum la o bancă populară din județ nu exista cassă de fer.

La inspecție, președintele care era și casier, fu luat din scurt: „Câți bani ai în cassă?“ Săteanul răspunse hotărât; —»Nu știu.

Socotiți d-tră în registre, că eu mă duc să-i aduc de acasă...“

Și după câteva minute săteanul veni cu o legătură în mână. Inspectorul se uită la el și socoti înainte. Apoi zise: „atâția bani trebue să ai d-ta. Îi ai?“

— „Trebue să fie!“—răspunse săteanul. Și desfăcând legătura numără cu atenție în fața inspectorului. Lipsiau câteva sute de lei. Săteanul era foarte calm. Inspectorul zise cu ton apăsat:

— „Unde e restul? Adă restul, că înfunzi pușcăria!“

Președintele nu se sperie și zise: — „Domnule inspector, aici, în basmaua asta sunt toți banii băncii. Mai socotiți odată, că poate veți fi greșit, să nu fie cu supărare. Inspectorul mai socoti odată și găsi soldul exact cu suma din batistă...

Aceasta la sate.

Exemplul rău însă ușor se întinde și să ne ferească Dzeu de lăcomia de bani!

Trebuesc luate măsuri severe de sus pentruca această țară **să-și merite renumele de „Belgie a Orientului“.**

Până atunci, cum să se îndrepte lucrurile, când din toate panamalele—când sunt descoperite — iese pedepsit mereu „acarul Păun?!“...

CONST. ROLLEA

Animale și oameni

S. P. A. s'a declarat nemulțumită că—paralel cu grija de animale— am cerut și grijă pentru oameni,—masele omenești chinuite, flămânde, înjosite. Foarte ironic, se întreabă S. P. A. cum de mai există oameni chinuiți, câtă vreme apar umanitariști la toate răspântiile?

Apoi, tocmai asta-i buba. Apar umanitariști de vorbe goale, demagogi și, în cazul cel mai bun propunători de paliative. Insă nu se face nimic efectiv pentru dezrobirea masei omenești.

Noi nu sântem contra purtării blânde față de animale. Fereasă Dumnezeu. Chiar am accentuat că apelul S. P. A. este impresionant și just. Și oricând vom sprijini această acțiune nobilă.

Am vroit însă, cu acest prilej, să atragem atenția că trebuește odată și odată, pornită acțiunea de prefacere fundamentală a structurei sociale și economice, pentru a înobila viața omului.

Nu paliative și sentimentalism diversionist (cum sânt societăți umanitare, sub firme variate), ci o adâncă prefacere a organizării sociale.

Dacă S. P. A. ar fi observat între rânduri (nu poți scri totul pe față), ar fi constatat că, în tendințe și intenții bune, sântem de acord.

Lr.

O aventurieră celebră

MARTHE HANAU

faimoasa aventurieră dela Paris, care a condus „Gazeta Francului“ și a fost amestecată în mari excrocherii.

Arestată timp de peste doi ani, n'a mai putut suporta viața între gratii și zilele trecute s'a otrăvit și a murit în închisoare.

Marthe Hanau și-a desmințit astfel nici viața și nici sfârșitul aventurierilor celebri.

Kermesa Sindicatului Ziariștilor

Peste câteva zile va avea loc în grădina Copou *kermesa anuală* organizată de *„Sindicatul Ziariștilor Profesioniști“* din Iași.

Comitetul de organizare face intense pregătiri pentru reușita kermesei la care se rezervă nenumărate surprize publicului.

Mișcările de stradă dela Paris

Situația financiară devenind tot mai grea, guvernul francez a fost nevoit să facă mari economii și să sporească impozitele.

Populația a protestat. La Paris a avut loc o mare demonstrație de stradă. Poliția a intervenit drastic și a operat 1200 arestări.

In cliseu: poliția parisiană în plină acțiune în timpul manifestației.

Din toată lumea

Două minute în împărăția morții. — La un spital din Londra a fost operat un anume Alfred Aspden. In timpul operației, inima pacientului a încetat să bată. S'au făcut bolnavului injecții și masaje puternice, omul fiind readus la viață după două minute.

Când pacientul și-a revenit, a făcut următoarea declarație interesantă:

— „In cele două minute cât am fost în împărăția morții, simțeam o senzație stranie laolaltă dureroasă și plăcută. Aveam impresia că mă aflu în mare și mă temeam să nu mă înec.

„Interesant este că în acele momente totuș, auziam vag ce se vorbește în sala de operație și înțelegeam ce se petrece în jurul meu. Dar nu puteam reacționa și aceasta era senzația cea mai dureroasă“.

Declarația aceasta ar confirma presupunerea, că după constatarea decesului, mortul mai continuă totuș câtva timp să priceapă ce se întâmplă în apropierea lui.

*

Ghete cu ceasornic.— Un ceasornicar din Elveția a fabricat un ceasornic foarte rezistent, care se fixează la ghețe. Ceasornicul e acoperit cu o placă transparentă, care-l ferește de praf și lovituri.

Prin mișcarea picioarelor se asigură mersul normal al ceasornicului, așa că mecanismul nu trebuie învârtit niciodată. In Elveția s'au și pus în vânzare ghete cu ceasornic.

*

Câinele și stăpânul în același mormânt.— Acum un an a murit la Amburn (Statele-Unite) bogătașul Cumnings. El a lăsat prin testament o sumă importantă pentru cânele său „Peter“, spre a fi îngrijit cu devotament.

Tot în testament defunctul scria următoarele: „Cânele a avut o influență admirabilă asupra mea. El mi-a dovedit sentimente ce nu se găsesc la oameni.

De aceia doresc ca animalul să fie înmormântat lângă mine iar pe lespede să se sape cuvintele: „Micul Peter, credinciosul câne de acasă“.

Zilele trecute cânele a murit și a fost depus în mormântul stăpânului, făcându-i se și un frumos monument cu inscripția de mai sus.

*

Cea mai bogată familie.—După părerea ziarelor engleze, cea mai bogată familie din Eurspa este familia Rotschald din Londra.

Lady Emma Louise Rotschild, văduva primului lord Rotschild și mama actualilor pairi, a lăsat o ave de 118 milioane lire sterling, adică 83 miliarde lei. Ba taxă de moștenire s,a plătit suma de 465.000 lire, adică 225 milioane lei. Este cea mai mare taxă de succesiune ce s'a plătit vreodată în Europa.

Tulburările din Germania

O diversiune pentru situația economică

Ziarele italiene comentând tulburările din Germania, arată că acțiunea pornită cu atâta exces nu este îndreptată numai contra catolicilor, ci și împotriva evreilor, a marxiștilor și pacifiștilor. Tulburările, după cum se știe, au fost determinate și patronate de șefii hitleriști. „Der Angriff“, ziarul d-rului Goebbels a publicat îndemnări directe la bătăi și devastare.

Presa italiană explică faptul prin necesitatea unei diversiuni. Situația economică în Germania este foarte critică. Cheltuelile pentru înarmări fac imposibilă continuarea operei de combatere a șomajului.

In rândurile populației se simțea în ultimul timp oerecare agitație pe această chestiune. Și atunci s,a deslănțuit campania furibundă antisemită și anti-catolică.

Diversiunea a prins pentru moment. Dar mai târziu?..

După 245 ani

Caracterul luptelor de la Belfast

Am anunțat că în orașul Belfast (Irlanda) s'au produs grave tulburări între protestanți și catolici. Cele două tabere au jăcut uz de arme, și au incendiat reciproc locuințele și s'au încăerat pe străzi. Au fost șapte morți și numeroși răniți.

Lupta n'are însă numai un caracter religios. Este vorba de un vechiu conflict irlandez, care datează din anul 1690, când s'a produs rivalitatea între regele Iacob II de Stuart și ginerele său William de Orania. Conflictul a împărțit poporul în două tabere: una pentru casa de Stuart și alta pentru familia de Orania.

Și s'a întâmplat că stuartiștii s'au despărțit de catolicism și au devenit protestanți, în timp ce orangiștii (partizanii casei de Orania sau de Orange) au rămas catolici.

Astăzi, deși au trecut de atunci 245 ani și Irlanda nu mai cunoaște lupta între familii domnitoare, spiritul vechi s'a menținut în popor. Intre protestanți și catolicii irlandezi se dă lupta și pe chestie de patriotism. Astfel conflictul n'are numai un caracter religios, ci și unul național.

E un conflict ce pare aproape romantic, păstrat ca o moștenire sufletească. Ceiace confirmă tradiționalismul până outrance al britanicilor.

Țara cu 2 milioane sclavi

Situația din Abisinia

De când s'a produs conflictul italo-etiopian, lumea se interesează în chip deosebit de Abisinia. Patria împăratului Selassie este vizitată de ziariști din toate colțurile umii și descrisă subt toate aspectele.

Una din problemele cele mai interesante cu privire la Abisinia, este aceia a sclavajului. Când Abisinia—după indemnul Franței și Italiei — a intrat în Liga Natiunilor, a promis solem ca va desființă sclavia și va face să dispară comerțul cu robi atât pe uscat cât și pe apă.

Dar această promisiune nu s'a putut realiza în mod practic, deșl guvernul abisinian și negusul Haile Selassie și-au dat toată silința. Astfel s'a produs un edict, prin care toți copiii născuți din sclav, vor fi liberi; iar toți sclavii după moartea stăpânului, își capătă automat libertatea. Prin aceste măsuri însă, nu s'au putut libera decât câteva mii de robi. Or cifra totală este apreciată la

Două milioane sclavi

In cei trei ani după intrarea Abisiniei în Liga Națiunilor adică dela 1924 până la 1927, au obținut libertatea 1109 sclavi. Iar din 1927 până în 1934 s'au liberat 3657, ceiace înseamnă în total 4756 sclavi. Dar ce reprezintă această cifră pe lângă cele două milioane de robi?

Peste tot în Abisinia întâlnești sclavi, în orașe ca și la țară. Ocupațiile lor sânt însă diferite. La Addis-Abeba cei mai mulți robi îndeplinesc servicii de argați, bucătari, paznici, etc. In celelalte orașe și mai ales la sate, sclavii sânt puși la muncile cele mai grele, lucrând zi și noapte și trăind în cumplită mizerie. Sânt într'adevăr sclavi. De aceia mulți fug din țară. Astfel anul trecut 300 robi s'au refugiat în Sudan.

Oameni în loc de bani

Cei mai mulți robi sint subt stăpânirea prinților abisinieni. Un „ras“ (prinț) are 15.000 până 30.0000 sclavi. Adesea cu acești sclavi prinții își plătesc datoriile și impozitele.

Impăratul Haile Selassie și împărăteasa Abisiniei, cu fiica lor prințesa Iahai.

Demers în favoarea învățătorilor ieșeni

Am relatat că o parte din dascalii școalelor primare din județul nostru, mai ales cei din comunele recent alipite, au rămas în restanță cu salariile pe luna Iunie, (unii chiar pe Mai), întrucât nu se îndepliniseră la minister formele legale.

In legătură cu această nemulțumire a dascălilor, d. senator Emil Diaconescu s'a prezentat ieri în audiență la ministrul școalelor, d. dr. Angelescu, expunându-i situația și stăruind pentru acoperirea restanțelor de salar.

D. dr. Angelescu a promis senatorului ieșan, că în câteva zile învățătorii vor fi pe deplin satisfăcuți.

REP.

Cazuri numeroase și forme grave de Malaria la Iași

Datorită faptului că apa curge neîntrerupt pe conducte, epidemia de febră tifoidă încetul cu încetul v'a dispare la Iași, mai ales cînd se va face și o revizuire a instalațiilor particulare și a conductei din centrul orașului. Deasemenea am scăpat și de mirosul și intoxicația de clor de care foarte mulți au avut de suferit.

Dar dacă n'avem febră tifoidă și clor, s'a constatat în ultimul timp o infecțiune intestinală, o enterită disenteriformă care în parte este datorită apei. Incă nu putem preciza cauza, dar fapt cert este că aceste maladii sunt datorite apei.

Bietul Iași! dacă scapă de o boală trebue imediat să-și primească compensația, contractînd altă boală!

Nu intervin nici odată pentru a alarma. Dacă-mi spun părerea într'o asemenea chestiune, îmi dau perfect sama și am convingerea fermă, că-mi fac o datorie de conștiință față de acest târg care mi-i drag. Și totdeauna am și confirmarea d-lui Dr. Cădere medicul șef al Municipiului și a d-lui Dr. Bulău Inspector sanitar, care de sigur știu prea bine că cele scrise de mine sunt perfect adevărate, dar ca persoane oficiale nu pot vorbi prea multe; iar cu mijloacele reduse de care dispun, nu pot deplin face față tuturor împrejurărilor grave și urgente.

Malaria este o maladie endemică pentru Iași. Insă cazuri numeroase la copii și adulți cum se prezintă acuma, n-am văzut de mult.

Se prezintă la consultații zeci și sute de copii, destul de slabi, limfatici și anemiați datorită mizeriei fiziologice. Mai survine și malaria care e o boală a sângelui și care anemiază și distruge globulele roșii ale sângelui. Acești copii devin astfel foarte slabi, gâfâind, neputând să stea în picioare, tremurând, datorită puternicelor accese, cu febră de 40 grade și apoi cu sudori profuse; apoi cad într'o toropeală și un somn profund, fără a putea mânca. Aceste accese se repetă la fiecare 2 zile. Asemenea cazuri cărora le zicem normale, sânt foarte numeroase în ultimul timp.

Ar fi suficient această formă „normală“ pentru a lua urgente măsuri de stăvilire.

Dar cazurile normale se complică acuma cu gastroenterite, vărsături, enterite disenteri — forme cu colici grozave. Și deci situația nu mai e așa ușoară.

Dar s'au mai ivit complicațiuni pe care nu le-am văzut nici odată în cariera mea de medic de 25 ani.

Continuarea în pagina II-a

(Continuarea în pag. II-a

Singurul remediu
contra gripei şi durerilor de cap
numai
JAWOL

DE VÂNZARE PRETUTINDENI
APA DE BREAZU
CONSTIPAŢIE CRONICĂ
1-2 PAHARE DIMINEAŢA PE NEMÂNCATE

Grădina şi sala Cinema *SIDOLI*
Astăzi JOI 25 Iulie dela orele 3 jum.
— Marea Capo-d'operă —
LILIOM de Frantz Molnar
pus în scenă de genialul regisor FRITZ LANG
— cu marele actor francez —
CHARLES BOYER
Al doilea FILM **Vulturul Indian**
cu George O'brien Complectare: Jurnal sonor Fox

Cure de ape de Slănic la domiciliu

Pentru a putea veni în ajutorul suferinzilor, chiar şi a celor ce nu au posibilitatea să se ducă la Slănic, Epitropia „Sf. Spiridon" a hotărât ca zilnic să se aducă la Iaşi ape de toate izvoarele şi să le pună la dispoziţia publicului consumator.

Se aduce la cunoştinţă şi pe această cale, că se pot procura ape de Slănic-Moldova, prospecte, din orice izvor, dela Farmacia Epitropiei str. I. C. Brătianu—Iaşi.

Ca aceste să fie accesibile oricui, s'a hotărât ca sticla mare să se vândă cu 17 lei.

In felul acesta, cura cu ape de Slănic se poate face la domiciliu.

Procuraţi-vă ape de Slănic, la Farmacia Epitropiei „Sft. Spiridon" din Iaşi.

DOCTOR
A. Socolovschi
fost asistent la Spit. Colentina (Bucureşti)
Specialist în boli şi operaţiuni
de NAS, GÂT şi URECHI
Inhalaţie cu ozon (electr.)
electroterapie, raze, curente de înaltă frecvenţă
Cons. 8½—9½; 12—2; 4—7
Iaşi, str. Cuza Vodă 42

Incătuşată de reumatism

A început în genunchi, s'a transmis la braţe, ceafă şi spate

Surpriza provocată de efectul lui Kruschen

Caracteristica reumatismului este că se furişează pe nesimţite—ca şi bătrâneţea—şi, fără să-ţi dai seama, la un moment dat te pomeneşti cu totul în posesiunea inamicului, care este acidul uric. Iată ce i s'a întâmplat acestei doamne: —

„Am suferit pentru prima oară de reumatism acum zece ani", ne scrie ea. „A început în genunchiul stâng şi în gleznă care s'au umflat iar durerile m'au silit să merg şchioapă şi să mă vait mereu. Apoi am simţit reumatismul în braţul drept, aşa că numai puteam dormi noaptea. Durerile au devenit din ce în ce mai violente şi s'a transmis deodată la ceafă, umeri şi spate. Atacurile dureroase dureau de obiceiu trei până la patru zile. Reumatismul devenise general şi nu puteam ridica braţele fără să gem. Am cumpărat un flacon Sels Kruschen, l'am luat şi efectul lui m'a surprins. Durerile au încetat, energia mi-a revenit şi acum lucrez cu mai multă putere. Am crezut că voiu deveni invalidă şi că voiu îmbătrâni înainte de vreme; dar nenorocirile acestea nu s'au întâmplat şi acum sunt vioaie şi viguroasă încât pot să-mi văd de casă, de bărbat şi de trei băieţi ai mei, ceeace datorez fără nici o îndoială produsului Kruschen".

(D-na E. M. G.)

Sels Kruschen micşorează mai întâiu vârfurile ascuţite ale cristalelelor de acid uric—cari provoacă durerile reumatice—şi apoi le dizolvă cu totul.

Sels Krucshen se vând în mai mult de 120 ţări şi se pot obţine acum şi în România la toate farmaciile şi drogheriile cu preţul de 95 lei flaconul.

x *ORIUNDE PLECAŢI cereţi să vi se trimeată gazeta voastră favorită „Opinia". Abonamentul lunar 30 lei.*

Ţara cu 2 milioane sclavi

(Continuarea din pag. I-a)

dacă n'au bani numerar. Se nregistrează chiar cazuri, cînd în schimbul unor mărfuri se oferă robi.

Unul dintre prinţii abisinieni, anume rasul Hailu, s'a răsculat acum câţiva ani contra acestor barbarii. Dar a fost învins de actualul împărat, care pe atunci era şi el prinţ şi se numea rasul Tafari. Prinţul rebel a trebuit să fugă din ţară, împreună cu un număr important de robi.

Sclavii sînt necesari!

S'a pus întrebarea, de ce nu se desfiinţează sclavia în Abisinia. In definitiv, un simplu ordin al împăratului ar fi suficient, spre a da libertate tuturor robilor.

Problema însă nu e atât de uşoară. Sclavii sânt necesari patriei lui Selassie. Abisinia nu este încă o ţară bine organizată şi înzestrată. Sânt încă de realizat multe opere edilitare absolut necesare (căi de comunicaţie, clădiri nivelări de terenuri, exploatarea subsolurii, etc). Pentru toate aceste munci grele, sclavii sânt trebuitori.

Fără dânşii Abisinia ar fi în mare impas. Ar trebui să se angajeze lucrători şi statul abisinian e sărac.

In afară de aceasta, mai există şi un impediment de ordin tactic. Impăratul Selassie îşi dă seamă că prin eventuala liberare a sclavilor, ar supăra pe toţi prinţii, care-i sânt supuşi şi devotaţi. Căci pentru prinţii abisinieni robii constituie nu numai o evidenţă a puterii, ci şi o sursă de muncă gratuită şi de câştig important.

Atâta timp cât această situaţie se va menţine, nu se poate vorbi despre abolirea sclavajului în Abisinia.

Societatea în nume colectiv „Pietatea Creştină"

pentru aprovizionarea creştinilor cu obiecte necesare la înmormântări şi alte trebuinţi religioase; Societatea de ajutor mutual Caritatea Creştină pentru caz de moarte şi conducere la locaşul de veci; aduc la cunoştinţa creştinilor înţelegători ai scopurilor urmărite de aceste societăţi de ani de zile, că nu şi-au schimbat sediul, ci-l au în str.

I. C. Brătianu 107
sub muzeu.

Alte prăvălii aflătoare pe aceiaşi stradă nu au nici o legătură cu societăţile mai sus arătate.

Şi pentru a dovedi intenţiunile curate ale acestor societăţi, se aminteşte reuşita coborâre de preţuri la tot ce priveşte înmormântările de la Noembrie până azi. Iar de azi încolo se obligă de a le cobori şi mai mult. Bunii creştini români sunt invitaţi a cerceta negreşit în caz de trebuinţă magazinul Societăţii Pietatea Creştină, *sub Muzeu*. La fel sunt rugaţi a se inscrie în *Caritatea Creştină*, iar cei inscrişi să-şi plătească regulat cotizaţiile, pentru ca cota de ajutor să fie cât mai simţite

Comitetele

DOCTORUL
OVIDIU CORDESCU
specialist în
Nas, gât şi urechi
s'a mutat şi consultă zilnic
între orele 4—7 p. m.
Str. I. G. Duca (Muzelor 3

„Luna Iaşilor" se va complecta şi cu o expoziţie la Copou

Exhibiţii comerciale, industriale, agricole, zootehnice, ştiinţifice şi culturale

Primarul Iaşului d. O. Racovitză se întoarce mâne în localitate.

Până în momentul de faţă, primarul n'a comunicat nimănui rezultatul intervenţiunilor făcute la Bucureşti, în legătură cu primirea celor 20 milioane, aconto asupra sumei de 120 milioane acordată de de guvern, Iaşului.

Se pare însă că primarul a avut oarecari succese în intervenţiile în Capitală.

D-sa urma să se întoarcă eri în localitate, dar a comunicat colaboratorilor de la municipiu că mai este reţinut până Vineri, când speră că se va reintoarce satisfăcut.

Deaceia la primăria locală domneşte optimismul!

•

Reîntoarcerea d-lui Racovitză este aşteptată şi în legătură cu organizarea lunei Iaşilor.

Conducătorii serviciilor technice au pregătit o serie de lucrări de expropriere a terenului din cartierul Bădăreu, unde trebue să fie aranjată expoziţia.

•

După cât aflăm, în afară de expoziţia permanentă care se va organiza pe terenul asanat dinspre gară, se va mai organiza o expoziţie şi la Copou.

Terenul expoziţiei centrale va fi încadrat de o serie de expoziţii interesante, organizate cu concursul diverselor instituţiuni locale.

Se va aranja astfel o frumoasă expoziţie comercială, şi industrială cu standuri de desfacere a marilor intreprinderi comerciale şi industriale din Iaşi, expoziţie la care va colabora şi Camera de Comert. Se va mai organiza: o expoziţie agricolă, o expoziţie de fructe, o expoziţie zootechnică, toate acestea cu sprijinul Camerei de agricultură.

Primarul va mai interveni pe lângă intelectualii Iaşului, pentru organizarea unei expoziţii culturale, ştiinţifice etc.

Conducătorul municipiului va mai apela la imaginaţia artiştilor ieşeni pentru buna organizare a expoziţiei Iaşului.

Rep.

O reclamaţie delicată

contra Casei de asigurări sociale

Din partea d-lui Bercu M. Rozner meseriaş, fost consilier la Casa Asigurărilor Sociale, primim o scrisoare prin care aduce unele acuzaţiuni delicate actualei conduceri a asigurărilor.

D. Rozner susţine că la Casa asigurărilor s'a făcut o comandă de mai multe dormeze, pentru birourile instituţiei, fără licitaţia legală.

Deşi d-sa a făcut o ofertă prin care propune efectuarea dormezelor cu câte 1100 lei bucata, conducerea Casei asigurărilor, a comandat dormezele plătindu-le 2000 lei bucata.

D. Rozner ne arată că a făcut contestaţie în contra acestui procedeu; şi totodată a înaintat o reclamaţie la Casa centrală a asigurărilor Sociale, din Bucureşti.

REP.

Mâine la Strandul Iaşilor

Mare serbare sportivă

în onoarea oaspeţilor polonezi

Excursionştii polonezi, a căror sosire a fost anunţată pe ziua de eri, a suferit o întârziere, aşa fel că oaspeţii sosesc astăzi în localitate, şi vor fi primiţi de un comitet în frunte cu d. Crizanowschi.

Cu această ocazie s'a pregătit la *Strandul Iaşilor*, o grandioasă serbare sportivă, care va avea loc mâine Vineri 26 Iulie ora 5 p. m.

Sportmanii ieşeni vor concura în diverse probe sportive contra polonezilor. Astfel se va disputa un serios concurs de nataţie cu participarea inotătorilor dela Sport şi Muzică, Macaby-Hacoah şi C. F. R.

Programul va fi complectat cu o demonstraţie de *Wolley-Ball*, între două echipe selecţionate dintre vizitatorii strandului care practică acest sport. Serbarea se va încheia printr'un banchet. Pentru o cât mai frumoasă primire, Soc. Strandul Iaşilor, Camera de muncă şi soc. Amicii Poloniei au contribuit cu sume însemnate.

SEMM.

Pentru pace

In „chestia" Orfelinatului

Agitaţia — ca să nu spunem campanie, dezlănţuită în jurul orfelinatului evreiesc din Iaşi, a dat loc la multe discuţii. Singurul profit al vorbăriei şi invectivărilor (unele profund deplasate) este, că în ultimul moment oamenii au început să se gândească şi la o soluţie pozitivă. Vreau să spun că, pe când plecarea cuiva noi o considerăm ca un fenomen cu caracter negativ, *venirea unuia nou* constitue partea pozitivă, mai să zicem creatoare.

Cu un cuvânt: omul căruia urmează a i se încredinţa sănătatea trupească şi desvoltarea sufletească a unor copii lipsiţi de dragostea şi devotamentul părinţilor, trebue — concomitent, să fie şi om şi iubitor de copii. Cu alte cuvinte, pe lângă suflet să mai posedă şi o coardă senzibilă la răsfrângerile crierului fraged şi în desvoltare continuă a copilaşilor.

Eu nu mi-am spus cuvântul până azi. Nici n'am cercetat detaliile „chestiei".

Imi permit însă, acum, să viu cu o propunere, care, nădăjduesc că poate—înfăptuită, să deie roade nebănuit de bune.

Cunosc un om care iubeşte copiii ca şi mine,— cu patimă. Aş spune că această dragoste pentru copii a devenit pentru dânsul un postulat, ce frizează apostolatul. E fericit când poate realiza ceva din care copiii trag vre-un folos. Probabil că ghiciţi despre cine vorbesc. Dacă unii n'o ştiu, îmi permit să le-o spun. E vorba de colegul meu de redacţie şi căruia îi port deosebită stimă tocmai pentru „cusurul" ce'l avem amândoi în mare măsură—el, desigur, mai mult decât mine, pentrucă şi-a dăruit toată fiinţa în această directivă.

Vorbesc de *I. L. Basarabeanu* în numirea căruia ca director al Orfelinatului, văd nu numai instaurarea păcii, dar văd ceva mai mult. O eră nouă, de înflorire, pentru copiii adăpostiţi acolo şi deci renaşterea unei însemnate instituţii, acum puternic clătinată în existenţa ei.

Dr. IOSIF SMILOVICI

In Capitală ziarul „Opinia" se găseşte de vânzare *la toate chioşcurile principale*

Congresul general al Veteranilor

şi al foştilor luptători

Eri a avut loc o consfătuire a Soc. Veteranilor din Iaşi, la care a luat parte şi D-l Gh. Ivanciu Preşed. Soc. Veteranilor şi D-l Gh. Lucuţ Preşed. Soc. Luptătorilor din din Bălţi din Focşani Odobeşti şi Mărăşeşti în calitate de membru delegat al tuturor Societăţilor de Veterani din ţară.

In conformitate cu congresele anuale ce au avut loc până acum la Brăila, Constanţa, Tg.-Jiu Turnu-Severin, R.-Sarat, Bucureşti, Craiova, Focşani, Odobeşti, Mărăşeşti, Botoşani, etc., anul acesta se va ţine congresul G-ral al Veterinarilor, la Iaşi, la începutul lunei Septembrie.

Pentru orice aderări, informaţii, avantaje de Transport, etc. a se adresa D lui Gh. W. Luchian Preşed. Soc. Veteranilor Iaşi str. Ştefan cel Mare 47.

Pentru activarea şi susţinerea doleanţilor foştilor luptători grade inferioare s'a complectat comitetul ast-fel:

Gh. N. Luchian preşedinte, N. Gorea vice-preşed., C. Dobrovici, I. Petrescu, Ch. Andriescu, Gh. Ionescu (meseriaş) El. Moldovanu, Costachi Dumitriu, Gh. I Ionescu, Pensionar Plutonier sub şef. centru Instrucţiei Premilitare şi Zoiţa Horas Membri; Leon Iancu. V. Baciu, V. Creţu. Cenzori; D. Cercel, Gh. Stângaciu, Supleanţi.

x **Tenul iritat de vânt şi şi soare** se înfrumuseţează repede şi admirabil întrebuinţând Crema Miraculoasă preparatul Farmaciei Dr. A. Ratianu Iaşi, str. Cuza Vodă 43.

Această minunată cremă albeşte şi catifelează pielea distrugând petele şi coşurile de pe obraz. Se trimite contra ramburs ori unde s'ar cere.

Scăpaţi sigur de dureri cu DALIN

Cazuri numeroase şi forme grave de Malaria la Iaşi

(Continuarea din pag. I-a)

E vorba de hemiplegii (adică paralisii de mâini şi picioare) cu afasie (adică nu poate vorbi), o adevărată hemoragie cerebrală. Şi această stare durează atâta cât durează accesul; şi imediat ce dispare accesul, dispar şi hemiplegia şi afasia.

Un asemenea caz l-am văzut pentru prima oră la o doamnă din str. Mitropoliei. Imediat m-am gândit la o hemoragie cerebrală.

A doua zi prezintându-mă la bolnav, constat că vorbeşte, mişcă mâinile şi picioarele şi e perfect de bine.

A treia zi la aceiaş oră, un tremur, temperatură şi aceiaş stare. Imediat (fiind de faţă şi un coleg tânăr), i-am luat sânge, am analizat şi am găsit malaria. Am prescris chininizare energică şi după alte 2 accese, boala a cedat.

De sigur, acestea sunt forme grave şi absolut anormale. Am mai vorbit cu o serie de colegi de aceste forme şi mi-au confirmat şi ei că există multă malarie, forme variate şi grave.

De aceia spuneam la începutul articolului meu că dacă am scăpat de febră tifoidă (şi nu sânt sigur, căci câteva cazuri de febră tifoidă le-am trimis la izolare), avem în schimb de căutat cauzele pentru care s'a ivit de odată malaria, şi încă sub forma aceasta care distruge copil şi adult, bogat şi sărac.

Dacă mai există mlaştini la periferia târgului, Primăria de comun acord cu Serviciul sanitar, să lese pentru un moment pavarea străzilor din centru şi să sece mlaştinele; apoi să se înceapă o chininizare sistematică a bolnavilor; pentru ca gripa dela toamnă ce ne aşteaptă cu braţele deschise, să nu ne găsească şi mai slăbiţi şi anemiaţi, şi astfel să nu mărim procentualitatea tuberculozei la noi.

Dr. D. Frühling

Citiţi zilnic Opinia

x Pentru „Monitorul Oficial" orice publicaţii se primesc la administraţia ziarului Opinia.

TESTA
combate
RACELI · DURERI DE CAP
NEVRALGII · ALGII · GRIPA
JUNGHIURI · STĂRI GRIPALE
SE GASEŞTE FARMACII
PRETUTINDENI DROGHERII
OBSERVAŢI AMBALAJUL

Căpitanul aviator Dionisie Nichifor

E foarte greu, e nesupus de dureros, să faci necrologul unui prieten.

Intâmplarea a făcut, ca să fiu în cimitirul „Eternitatea", când distinsul aviator ieşan, şi-a găsit moartea într'un accident nenorocit. Am alergat la locul dezastrului, fără să bănuesc măcar, că asul Flotilei noastre de aviaţie, căpitanul *Nichifor*, e acel care a căzut cu avionul,—el, care aproape două decenii a sburat în înălţimi, conducând cu tehnică, şi cu o abilitate rară, acest vultur de oţel...

Şi, cum l-am găsit? Legat în carlinga avionului, cu paraşuta la spate, cu mâna pe volan, în îngerat la cap, ghemuit, liniştit, ca un copil ce doarme în siguranţă...

Ercul văzduhurilor răzvrătite, intrase în lumea dreptăţilor.

Avionul? Isbit în căderea de un tei bătrân din cimitirul armenesc, era complect sfărâmat. Teiul a rezistat, dar din aparatul căzut, au sărit ţăndări pline de benzină şi de sânge...

Tovarăşul de sbor, plut. *Petrina*, cu o scânteie de viaţă, era evacuat la spitalul Paşcanu. Şi-a urmat însă şi el cursul, căpitanul în lumea celor drepţi.

Ercul tragicului accident de azi, care a luat parte la raiduri aviatice europene fiind decorat la Băneasa de M. S. Regele cu Virtutea aeronautică, pentru meritele sale de iscusit, de desăvârşit pilot, — este fiu de învăţător din Ibăneşti-Dorohoi.

A făcut studii liceale la Pomârla, a intrat în şcoala militară, a ieşit ofiţer şi — împotriva voinţii părinţilor—şi-a ales cariera la arma cea mai periculoasă, — aviaţia.

Tatăl său a închis ochii acum câţiva ani, ca pensionar, mulţămit în suflet că fiu său cunoştea succesul, străpungând cu aparatul văzduhul şi pânza norilor din înălţimi...

Aviatorul dorohoian era un suflet de elită, un om bun, un caracter ferm, un ostaş desăvârşit. Lasă în urmă-i îndureraţi: o soţie, un prunc nevinovat ca un înger, o mamă şi patru fraţi.

Căpitanule eroul Ai murit în avion, — ca un prunc în leagăn — în arma pe care ai iubit-o cu pasiune.

Deasupra mormântului tău vei auzi deacum plâns jalnic de vânt şi sbârnâitul motorului tău drag...

Te-ai încolonat cu cinste în rândul atâtor dinstinşi aviatori naufragiaţi, cari au căzut din înălţimi, ca nişte vulturi răniţi de săgeata unei oarbe fatalităţi.

Dormi în pace!

Amintirea ta, să fie — pentru cei ce te-au cunoscut — neuitată.

Pr. N. V. Hodoroabă

Cum şi-au găsit moartea

căpitanul Nichifor şi adjutantul Petrina

Cauzele accidentului de ieri dela flotila de aviaţie din Iaşi — Scene de dramatism — Cine sânt eroii — O călătorie fatală, — Cum se va desfăşura înmormântarea

Interesante amănunte culese la faţa locului

Printr'o ediţie specială gratuită, „Opinia" a adus la cunoştinţa ieşenilor groaznicul accident de avion petrecut la cimitirul armenesc, dela marginea oraşului nostru.

Pentru a ne edifica asupra felului cum s'a petrecut tragedia aviatică de ieri, ne-am transportat la faţa locului, unde, din cercetări personale, am putut reconstitui următoarele:

Cum s'a petrecut nenorocirea

Ieri pe la orele 11 şi 20 minute, a decolat de pe aerodromul local un avion de vânătoare marca „I. A. R." cu destinaţia spre Braşov, în care se aflau căpitanul D. Nichifor şi adjutantul major Al. Petrina. Piloţii au făcut câteva ture deasupra flotilei după care s'au depărtat de oraş.

La un moment dat, starterul adjutant Moscu, care supraveghează sborurile pe aerodrom, a văzut cum avioneta „I. A. R." dispare printre pomi.

D-sa a adus acest fapt la cunoştinţa ofiţerilor dela flotilă. In timp ce toţi priveau în zare aştaptând ca avionul să se înalţe în aer, comisariatul V de poliţie a adus la cunoştinţă că piloţii cpt. Nichifor şi plutonier Petrina s'au prăbuşit.

Moartea Victimelor

Căpitanul Nichifor a murit pe loc, iar însoţitul său era în agonie, având baza cranului sfărâmată. Cu „Salvarea" care fusese înştiinţată telefonic, adjutantul Petrina a fost transportat la spitalul Paşcanu, unde d. dr. Buşilă i-a dat primele îngrijiri. Apoi victima a fost internată la spitalul Sf. Spiridon, unde după câteva ore de chinuri a încetat din viaţă.

Primele cercetări

Două avioane „Potez 25" în care se aflau d-nii cpt. Vasiliu şi lt. Cepraga a decolat imediat, sburând deasupra locului unde s'a întâmplat nenorocirea. Piloţii au zărit de sus avioneta sfărâmată.

La faţa locului au sosit şi reprezentanţii poliţiei şi ai flotilei de aviaţie, efectuând primele cercetări pentru stabilirea cauzei accidentului. Cadavrul cpt. Nichifor a fost transportat la morgă; iar în jurul avionului sfărâmat s'a instituit o pază severă, până la terminarea anchetei.

Cauza accidentului

Avioneta cu care plecaseră cpt. Nichifor şi adjutant Petrina, era nouă, aşa că trebuia înlăturată prezumţia că accidentul s'a produs din cauza materialului uzat.

Aparatul a suferit o pierdere de viteză şi piloţii nu s'au putut salva cu paraşuta, din pricină că se aflau numai la înălţimea de 150 metri.

Cine sânt victimele

Căpitanul Nichifor Dionisie în etate de 38 ani era cotat ca unul dintre cei mai buni piloţi ai grupului de vânătoare dela flotila ieşană. In ultimii ani, d-sa a participat la raidul cupelor Carol şi Ghica, obţinând frumoase succese. Defunctul avea încredere în sine şi în aparat, pe care-l conducea cu măestrie. Noile avionete „I. A. R", recent sosite în oraşul nostru, căp. Nichifor le pilota mai îndemânatic decât ceilalţi camarazi. Şi tocmai pe un astfel de aparat şi-a găsit sfârşitul tragic.

Cealaltă victimă, adjutantul major Alexandru Petrina, era în etate de 32 ani şi slujia la aerodromul local de peste un deceniu. Avea calităţi de bun sburător şi în anul 1933, la un meeting aviatic dela Iaşi, s'a lansat cu paraşuta în faţa publicului, dând dovadă de mult curaj.

Scene de dramatism

Când d-na Nichifor a aflat despre tragicul sfârşit al soţului ei, şi-a luat copilul în braţe şi a fugit spre locul unde s'a întâmplat nenorocirea. Lumea care era adunată acolo, s'a dat la o parte, făcând loc nefericitei soţii care venise să-şi vadă pentru ultima oară bărbatul. Când şi-a zărit soţul cu faţa desfigurată, zăcând într'un lac de sânge, d-na Nichifor a izbucnit în hohote de plâns sfâşietor. Copilul, deşi nu-şi dădea pe loc seama de nenorocire, totuşi la vederea cadavrului tatălui său, a început şi el să plângă, aruncându-se la pieptul mamei. D-na Nichifor a leşinat, şi a fost transportată într'o casă din vecinătate unde i s'au dat ajutoare.

Adjutantul *Petrina* nu era însurat. La Galaţi se află mama sa, pe care o întreţinea în ultimii ani. Bătrâna a fost încunoştiinţată telegrafic despre tristul accident şi astfel, prin moartea fiului ei, a pierdut ultimul sprijin la bătrâneţe.

Alte amănunte

Adjutantul major Alexandru Petrina a mai avut de suferit un accident, acum trei ani, pe aerodromul local. Dotat însă cu multă prezenţă de spirit, pilotul a reuşit să se salveze, lansându-se cu paraşuta. Dar nenorocul l-a urmărit deatunci, lucru ce se poate constata şi din următorul fapt:

Ieri dimineaţă când s'a întâmplat nenorocirea, căpitanul Nichifor şi-a anunţat camarazii, că pleacă la Braşov, însoţit de plutonierul major Ciuntu. Când a auzit aceasta, adjutantul Petrina s'a apropiat de şeful său rugându-l să-l ia pe dânsul în zborul spre Braşov. Căpitanul a acceptat. Şi după câteva minute au murit împreună.

Cum se va desfăşura înmormântarea

Cadavrele cpt. Nichifor şi adjutant Petrina, au fost depuse aseară la biserica Sf. Spiridon. Astăzi dimineaţă locaşul era neîncăpător pentru publicul venit să-i vadă.

S'au depus numeroase coroane şi buchete de flori din partea regimentelor şi a tuturor acelora cari cunoşteau îndeaproape victimele.

Inmormântarea va avea loc mâine după amiază. Cortegiul va fi urmat de ofiţerii şi soldaţii flotilei din Iaşi precum şi de militari din celelalte regimente din localitate.

Pe tot parcursul până la cimitir, muzica militară va intona marşuri funebre, O escadrilă de avioane va zbura la o înălţime mică deasupra cortegiului.

La fiecare biserică preoţii vor oficia rugăciuni pentru odihnirea sufletelor celor dispruţi.

In faţa mormintelor un ofiţer superior dela flotila de aviaţie din localitate, va vorbi despre personalitatea cpt. Nichifor şi a plutonierului Petrina.

Apoi, cosciugele vor fi coborâte în momentele proaspăt săpate din parcela destinată aviatorilor căzuţi în accidente, iar pământul va acoperi pe cei ce au fost căpitan Dionisie Nichifor şi adjutant Alexandru Petrina.

I. ARMEANU

Durerea de dinţi dispare cu DALIN

Informaţii

x **Am relatat că, în plină stradă, la intrarea bisericii Barboi, a fost depozitat un vagon de lemnne,—împiedecând circulaţia şi stricând estetica locului.**

Intrebasem dacă dintr'o stradă publică se poate face depozit particular. Aflăm însă că e vorba de... un depozit public.

Intr'adevăr, *tocmai primăria* **e aceia care a depozitat lemnele în stradă, pentru încălzirea cazanelor cu smoală, în vederea unor reparaţiuni.**

S'ar fi putut depozita aceste lemne într'un loc îngrădit, iar pe măsura lucrului, să fie aduse mici cantităţi pe şantier. In acest fel, o autoritate publică n'ar fi dat pildă de dispreţ pentru estetica oraşului.

Incă e timp să se repare greşala.

x *Astăzi 25 cr. ora 11 a. m. s'a celebrat la Ofiţerul Stării Civile căsătoria d-rei Florica Em. Manoliu, fiica regretatului nostru colaborator Emanoil Al. Manoliu,—cu d. dr. Emilian Buzenchi, medical şef al Judeţului Bălţi.*

Căsătoria religioasă se va celebra în cerc familiar la ora 9 seara în casele d-nei şi d-lui avocat George Tuveanu,—nuni fiind d-na şi dl. Nicolae Angelescu şi amfitrionii.

Transmitem călduroase felicitări.

x **Banca Grosvald din Str. Ştefan cel Mare, a cerut Tribunalului înfiinţarea unui sechestru pe veniturile soţilor Elena şi Gh. Popovici din Erbiceni, pentru neplata unei datorii.**

x *Intre fraţi!*—Tinerii Nistor şi Maria Necula din str. Palat 12, au reclamat la parchet pe fratele lor Constantin.

Reclamanţii susţin că sunt mereu terorizaţi, de acesta şi ameninţaţi cu moartea.

Maria şi Nistor Necula cer justiţiei măsuri în contra fratelui lor; în caz contrar ei arată în reclamaţie se vor vedea siliţi la autoapărare.

x *O dispariţie* — La parchet s'a prezentat locuitorul Petre Alexandrescu din Str. Barbu Lăutaru 48, reclamând că i-a dispărut concubina, Aglaia Strâmbu cu care conviefuieşte de mai mulţi ani, având şi un copil.

P. Alexandrescu, declară că nu cunoaşte motivul acestei subite dispariţiuni a concubinei sale.

x In urma reclamaţiei comerciantului H. Bercovici din Str. Cuza Vodă, a fost trimis în judecată Gr. Martou din Str. Ipsilante 23, acuzat de distrugere şi insulte.

Dificultăţile staţiunii Slănic

cu Soc. C. E. C.

Tratative care au dus la un aranjament satisfăcător

In urmă cu câţiva ani, Epitropia Sf. Spiridon a contractat un împrumut de circa 14 milioane lei la societatea C. E. C. din Bucureşti. Cu aceşti bani, spiridonia a dispus reconstruirea hotelului Racoviţă din Slănic.

Pentru garantarea plăţii împrumutului, epitropia a dat ca gaj veniturile Slănicului. In fiecare vară, societatea creditoare trimitea un inspector, care încasa veniturile staţiunii în contul datoriei.

La un moment dat însă spiridonia nu a mai putut face faţă cheltuelilor din staţiune şi a comunicat societăţii că nu-i mai poate plăti vreun ban. Societatea creditoare a intentat atunci acţiune contra epitropiei, obţinând un sechestru pe veniturile staţiunii.

Faţă de acest lucru, spiridonia nu mai putea încasa vre-un ban dela Slănic, ajungând să nu mai poată plăti lefurile funcţionarilor de acolo.

D-nii epitropi ai casei sf. Spiridon, au hotărât că, dacă societatea creditoare nu le acordă oarecari avantaje la la plata împrumutului, sunt decişi să închidă staţiunea.

Spiridonia a delegat apoi pe d. epitrop dr. Vasiliu, ca să tranşeze această chestiune cu soc. C. E. C.

La rândul ei, soc. creditoare a delegat pe d. inspector C. Tătuşescu, care de comun acord cu spiridonia, a hotărât ca, în contul datoriei să se dea soc. numai o parte din veniturile Slănicului, cealaltă rămânând staţiunei pentru întreţinere. Aşa se va proceda până la complecta achitare a împrumutului.

Incă odată, Slănicul-Moldovei a fost salvat dela un greu impas.

Am relatat acum câteva zile că, epitropia Sf. Spiridon a obţinut — după multe stăruinţi — acordarea unor fonduri dela centru;—şi că ministerul a aprobat şi stabilit în mod definitiv, o subvenţie anuală de 18 milioane lei.

Eri, casierul spiridoniei a plecat la Bucureşti pentru a încasa prima cotă din subvenţia promisă.

Numai să nu rămâie şi de astă dată o... simplă promisiune.

V. G.

Viaţa se scumpeşte vertiginos

Preţurile au crescut brusc la manufactură şi alimente

In ultimul timp, pe piaţa comercială a Iaşului se resimte o scumpire a tuturor articolelor; străine şi indigene.

La articole de manufactură, s'au scumpit în special materiile mai simple, utilizate de populaţia nevoeşă.

Stambele şi celelalte pânze cari se fabrică la noi, au ajuns de la 18-20 lei metrul, la 35-40 lei mtr.

O urcare însemnată a preţurilor se resimte şi la zefiruri, poplinuri şi celelalte produse. Unele s'au urcat cu 20-25 lei la metru.

Şi stofele s'au scumpit. Materialul, pe care-l cumpărai până în prezent cu 350—400 lei mtr. a ajuns astăzi la 550—600 lei mtr.

Deasemeni şi articolele de galanterie, mode şi lux, şi-au dublat aproape preţurile.

Scumpirea produselor, negustorii o justifică, prin noile taxe de import.

Insă şi unii comercianţi fac prea mare abuz pe socoteala consumatorului ridicând preţurile fără măsură.

La alimente

situaţia este aproape identică.

Nici un articol n'a rămas la preţul lui fixat.

Comercianţii au scumpit cu dela sine putere, carnea brânzeturile, mezelurile, făina, undelemnul şi toate celelalte articole.

Zarzavaturile şi legumele cari scăzuseră în ultimele zile, s'au ridicat din nou la preţ.

Roşiile, de la 8 lei s'au urcat din nou la 14 lei kgr., cartofii stau la 4 lei kgr., fasolele-păstăi 8-10 lei, şi în general toate celelalte, scumpe.

La aceste articole, negustorii nu mai au motive de invocat şi autorităţile ar trebui să intervie pentru curmarea speculei.

d. zelea

x Copiii limfatici, anemici, scrofuloşi, vor deveni voinici şi voioşi, dacă vor face o cură de vară cu *Sirop Iodotanic Werner*. Preparat de Farmacia Werner—Iaşi 4 bis.

Fiţi atenţi! Nu uitaţi!

— cu începere de —

LUNI 29 IULIE

ziarul „Opinia" oferă o nouă şi bogată serie de

Mari premii gratuite

cu numeroase şi importante câştiguri în numerar

Toţi cetoriii vor detaşa cu începere de Luni bonurile de premii din seria 62-a

Fiţi atenţi! Nu uitaţi!

Grădina POMUL VERDE

Astăzi JOI 25 Iulie

Debutul marelui MIHALESCO

Cântăreţul la Radio

P. S.—Reprezentaţiile au loc şi în timp de ploaie, grădina fiind bine acoperită.

Cu Lei 2.80 numărul SANDALE ROMANE

Lei 220 PANTOFI PERFORAŢI

găsiţi la magazinele

TEGRA

Str. Cuza Vodă 69 şi str. Alexandri 1

Mare asortiment în pantofi de vară cu cele mai ieftine preţuri

4 August - 2 Sept. 1935

Cu ziarul Czernowitzer Allgem. Zeitung

LA KARLSBAD

Franzensbad, Marienbad, Ioachimsthal şi Pistian

Cl. III 3500, Cl. II 4650-tour retur

Călătoria dus (tour) preţ potrivit mai mic

28 zile cura inclusivă Lei 12.000

Inf. la S. Peritz str. Lăpuşneanu

AZI la ROXY 2 filme mari răsunătoare cu 12 şi 8 lei intr.

Volga în flăcări

cu ALBERT BEJEAN W. INK J NOF şi D. Darieux

Al doilea film **Omul Invizibil**

o realizare senzaţională cu HARRY PIEL

Completare: Micky-Mouse şi jurnalul „PATHE.

Liceul „Alex. cel Bun"

Curs de preparaţie, aprobat de Ministerul pentru ***corigenţe, admiteri în cl. I şi V-a*** şi ***examene particulare,*** organizat de un grup de profesori de liceu.

Inscrieri şi informaţii în localul şcoalei între orele 9—12 ***până la 1 August.***

Se caută

un director evreu, pedagog, **pentru Orfelinatul Evreesc** din Iaşi. A se adresa la Orfelinat, str. Gh. Mârzescu.

Dr. GANCEVICI

consultă

BOLI DE PIEPT

str. Lăpuşneanu No. 19

între orele 1—4 p. m.

Liceul „Alexandru cel Bun" din Iaşi

LICITAŢIE

Se aduce la cunoştinţa generală că în ziua de 8 August 1935, ora 10 dim. se va ţine licitaţie publică cu oferte închise pentru furnizarea cantităţii a 16 vagoane lemne de foc, esenţă fare.

Licitaţia se va ţine în cancelaria Liceului din str. Palat de unde se pot lua şi lămuriri la necesare. Comitetul

Contabili şi Funcţionari

de BANCĂ, din şezut prea mult sufăr de hemoroizi, constipaţie, scaun anevoios şi de grea mistuire,

un-2 TYP luat

la nevoie seara în timpul mesei, regulează la ceas scaunul, descarcă stomac şi intestine, uşurează mistuirea.

ULTIMA ORĂ

D. ministru Inculeț a sosit în localitate

Mâine vine și d. ministru Victor Iamandi

Cu trenul de București a sosit azi dimineață la Iași d. I. Inculeț, ministru de interne.

D-sa va rămâne în localitate până Duminică.

Mâne sosește la Iași și d. ministru Victor Iamandi.

Mâne după amează d-sa va avea o consfătuire la prefectura de județ cu fruntașii organizației.

Sâmbătă și Duminică d. ministru Iamandi împreună cu fruntașii l b rali va face vizite în județ.

Luni ministrul propagandei se va înapoia la mânăstirea Varatec, unde-și petrece vacanța.

Anchetarea comercianților

Loebel și Moscovici

în legătură cu incendiul dela depozitul Rîșcanu

Cazul incendiul dela depozitul Râșcanu a căpătat o nouă turnură prin arestarea comercianților Löbel și Marcovici, care aveau mărfuri în acel depozit.

Negustorii au fost invitați ieri la cheetură și cercetați personal de d. chestor Stamboliu.

A fost o confruntare între d-nii Zimmer și Weinder, proprietarii depozitului Râșcanu și comercianții Löbel și Marcovici.

D-nii Zimer și Weinder afirmau că negustorii erau asigurați și deaceia ar fi avut interes să incedieze magazille. Insă d-nii Löbel și Marcovici au putut face deocamdată dovadă că n'au fost asigurați.

Negăsindu-se nici o probă de culpabilitate contra lor, comercianții Löbel și Marcovici au fost puși în libertate.

Dar cercetările continuă.

AD.

Importantă mișcare

în personalul vamal din Iași

Prin mișcarea în personalul vămilor, d. inspector general I. Dosei dela regiunea Iași a fost transferat la vama Cluj.

D. inspector St. Anghel dela București a fost delegat inspector al regiunii Iași.

D. Constantinescu inspector vamal cl. II din Iași a fost mutat la Craiova; iar d. N. Niculescu, inspector vamal cl. II din Constanța a fost transferat la vama Iași.

Al. Eraclide impiegat la vama Iași, a fost mutat la Episcopia Bihorului.

Tudor Vișan taxator la vama Hotin, a fost transferat la Iași.

Informațiuni

x *Grupul d-lui Vaijean, care n'a aderat la fuziunea Goga-Cuza, intenționează să se transforme în partid, păstrând titulatura de partid național-agrar.*

D. Vaijean, după cum afirmă unele ziare, a oferit d-lui prof. Ioan Petrovici președinția de onoare a partidului,

Deăsemenea tratează cu D-nii C. Bana și Ion Sân Giorgiu dela georgiști.

x DIN CHIȘINAU a dispărut d-ra Antonina Pisacova de 18 ani.

Era era în relații cu tinărul Ion Malenco, care i-a promis că o va lua de nevastă.

El a fost cercetat asupra dispariției Antoninei Pisacova.

x INCERCARE DE SINUCIDERE— D-na Catina Marin, în vrîstă de 32 ani, din cartierul Țicău, a încercat azi dimineață să se sinucidă, înghițind 50 gr. de tinctură de iod.

A fost transportată la spitalul Sf. Spiridon, unde i s'au dat îngrijirile necesare.

Ar fi vorba de niște certuri familiare.

x Societatea „Moldova Comercială" din Iași, a făcut la Tribunal o cerere de aranjament cu creditorii.

Tribunalul a fixat termen de judecată.

x Firma Aron Vexler din Iași a cerut decararea în faliment a comerciantului I. L. Cratenștein din Calea Gălății, pentru neacoperirea unei creanțe.

Reclamantul susține că d. Cratenștein s'ar afla în încetare de plăți.

x VIZELE DE TRANSFER. —Pe ziua de ieri s'a suspendat acordarea nizei de transfer pentru Germania. Această măsură s'a luat și pentru Anglia, Ungaria, Cehoslovacia și Spania.

Astfel în prezent nu se mai acordă vize, din lipsă de disponibil, decât pentru Italia, Austria, Grecia și Palestina.

x Voevodul Mihai, însoțit de d. general Condeescu pleacă astăzi la Florența pe timp de o lună, pentru a vizita pe M. S. Elena.

x *Consiliul de Războiu*, a condamnat în ședința de astăzi dimineață, pe soldatul Lupu Wolf din 24 Arteleri la un an închisoare, pentru dezertare repetată. Numitul e fiul unui cunoscut comerciant din localitate.

x Ziarul „Naționalul Nou" anunță că sicriul cu rămășițele pământești ale scriitorului Panait Istrati, va fi probabil transportat la Brăila și depus lângă mormântul mamei sale.

x *Sinuciderea unui preot*. In comuna Boteni de lângă Târgoviște s'a sinucis preotul Lucian Popescu în etate de 30 ani. El și-a tras un foc de revolver în inimă. Nefericitul suferea de neurastenie.

x Mâine dimineață se autentifică la Tribunal actul de constituire și statutul A. C. I-ului.

Comercianții și industriașii care trebuie să semneze, sunt invitați pentru ora 10 în sala Barului.

x **Tusa și Răgușeala** în bronchitele gripale dispar repede cu ***Pastilele de Eucalipt Benzomentolate Dr. Ratianu*** aprobate de Consiliul Sanitar Superior. Indicate în toate afecțiunile pulmonare, laringite, astmă, desinfectează plămânii, ușurează respirația. Depozit Farmacia Dr. Ratianu, Iași, Cuza Vodă 48.

82 I. C. Brătianu cumpără AUR plătind cel mai bine.

Pentru sănătatea ochilor Dvs., adresați-vă numai magazinului de specialitate

Optica modernă ARGUS
IAȘI, —LAPUȘNEANU 43
vis-a-vis de Hotel Palace
CALITAȚI SUPERIOARE
PREȚURI MODERATE

Guvernatorul Băncii Naționale desminte că ar fi demisionat

București 25.— D-nii Tătărescu și Inculeț au fost ieri la Sinaia.

Primul-ministru s'a prezintat în audiență Regelui, iar aseară s'a inapoiat în Capitală.

In legătură cu această audiență, s'au imprăștiat tot soiul de zvonuri: că situația guvernului e critică; va trebui cel puțin o remaniere: că d-nii Sassu și Negură vor ieși din cabinet; că d. Strunga a trimis o somație: in fine că guvernatorul Băncii Naționale și-a dat demisia,

*

Ieri, d. Grigore Dumitrescu guvernatorul Băncii Naționale, a prezidat ședința delegației economice a guvernului.

Intrebat de ziariști, d. Dumitrescu a desmințit că ar fi demisionat.

Rămâne de văzut dacă se confirmă... dezmințirea.

*

Dl. Tătărescu va avea azi o întrevedere cu d. Manolescu-Strunga.

Sâmbătă se va ține un consiliu de miniștri; apoi d. Tătărescu va pleca la Poiana pentru 15 zile. D-sa a dezmințit toate zvonurile de criză.

S'a mai găsit un document revelator

în excrocheria de 25 milioane

București 25.—In cursul nopții, magistrații instructori, împreună cu o echipă de polițiști, au făcut o nouă descindere la locuința lui Linzmayer, secretarul lui Vasilescu.

S'au ridicat unele acte, între care și un document interesant.

E vorba de o notă scrisă chiar de Vasilescu și care cuprîndea textul rezoluției Băncii Naționale pentru transferul cerut de Societățile suedeze Erikson și S. K. F.

A fost chemat imediat procurorul Păcuraru și s'a început cxaminarea actelor; făcându-se un progres însemnat în mersul instrucției.

*

Trib. Ilfov a confirmat ieri arestarea chestorului Călătorescu.

Călătorescu a cerut și a obținut autorizația de a i se aduce mâncare de acasă, întrucât e bolnav de rinichi și ficat.

*

Belgienii Staerke și Mohler, prin avocatul lor, au cerut să li se restitue suma de 3,200,000 lei găsită în pivnița casei lui Vasilescu.

Cererea a fost înaintată judecătorului de instrucție, pentru a se pronunța.

In stația Socola

O femeie s'a aruncat

în fața trenului

Impiegatul de serviciu din stația Socola a observat că o femee s'a aruncat pe linie cu câteva clipe înainte de trecerea trenului Chișinău-Iași.

Ceferistul a reușit s'o salveze.

Femeea care se numește Elena Cristea și domiciliază în Șoseaua Socola nr. 22, a declarat la comisia II-a că în ultimul timp indură o chinuitoare mizerie și dorea să moară.

REP.

Jaf îndrăzneț

la Bacău

Bacău 25 — La magazinul de manufactură „Luvru" al d-lui Kaufman din str. Mihai Viteazul, s'a comis un jaf îndrăzneț.

S'au furat din casa de fier bijuterii și 200.000 lei.

Se fac cercetări. Au fost arestate câteva persoane. Deasemenea s'a dispus urmărirea unui anume Izi Grimberg, ziarist din Galați, care acum câteva zile a vizitat magazinul în mod suspect.

Ancheta continuă.

Reclamație

contra unui rabin

Rabinul Simon Boxenheim din Cluj, a fost reclamat justiției de către comerciantul Leo Fridman. Acesta pretinde că a dat rabinului suma de șapte mii lei, spre a rezolvi un diferend al comerciantului cu alt negustor anume Manoklein.

Rabinul este acuzat că nu și-a respectat promisiunea și că nu vrea să restituie banii.

x **Vizita excursioniștilor poloneji.**—Astă seară la orele 7, va sosi în gara locală grupul de excursioniști polonezi împreună cu insoțitorii români.

Oaspeții vor fi întâmpinați de d-nii Al. Velciu directorul prefecturii de județ. cpt. Lascăr comandantul legiunii de jandarmi și cpt. medic Sabaresse, comandantul cohortei de cercetași. prim pretori V. Popovici și V. Gavrilescu și ing. Crijanovschi din partea primăriei.

Excursioniștii vor vizita Iașul și câteva comune din județ.

DE VÂNZARE Chevrolet stare bună la probă. Prețul 9000 Lei.

A se adresa str. I. C. Brătianu No. 152.

Stiri polițienești

Jaf la locuința unui avocat din Iași

Un furt s'a comis la d. avocat Alfons Abramovici din str. Săulescu nr. 23.

Unul sau mai mulți răufăcători s'au introdus în locuința d-sale și au furat suma de 2 mii lei și lucruri casnice.

In legătură cu acest furt, este cercetat la biroul judiciar pungașul Const. Pricop din str. Ipsilante 37. El a fost văzut în fața casei d-lui av. Abramovici, îndată după comiterea furtului.

— Este cercetat pentru furt Soie Alămaru din str. Marta 12.

— In cârciuma d-lui Lupu Clait din str. C. Negri 97 s'a introdus un răufăcător și a furat o sticlă... de șampanie și câteva kgr. mezeluri.

— D. V. Canta din str. Canta 90 s'a plâns poliției că i s'a furat suma de 1600 lei și lucruri casnice.

— Un furt de marfă s'a comis la d. Burăh Solomon din str. Pomir nr. 3.

REP.

Brutarii din Iași amenință cu grevă

Demersul pitarilor la primărie

Brutarii s'au plâns d-lui Pascu Stanciu împotriva morarilor.

Astfel brutarii, prin d. Haimsohn, au susținut că prin noua organizare a produselor agricole, revine fiecărui brutar o cheltueală în plus de 1000 lei pe zi.

—„E o nedreptate — pretind brutarii— ca noi singuri să suportăm acest plus de cheltueală. Nu mai putem".

Și în concluziune brutarii au spus că nu vor să facă greutăți comunei, dar dacă până în câteva zile chestia lor nu va fi rezolvată, vor înceta lucrul.

D. Pascu Stanciu a declarat că se va consulta cu primarul și va convoca apoi pe morari pentru a găsi soluția cea mai dreaptă.

Se prea poate deci să avem o surpriză!

DAN

Spitalul de boli mintale și nervoase Socola Iași

PUBLICAȚIE

Se aduce la cunoștința generală celor interesați că în ziua de 14 August 1935, se vor ține în localul spitalului Socola din com. Bucium jud. Iași, urmitoarele licitații pentru aprovizionarea Spitalului Răducăneni jud. Fălciu cu:

1. Lapte de vacă pe timp de un an, cantitatea lunară circa 2.800 kgr., licitație prin bună învoială, la ora 9 dim.

2. Pâine pe timp de un an, cantitatea lunară circa 6.000 kgr., licitație publică la ora 10 dim.

3. Făină de porumb pe timp de un an, cantitatea lunară circa 2.300 kgr., licitație publică la ore 11 dim.

Licitațiile se vor ține în conformitate cu art. 88—110 din L. C. P. reg. O. C. L. și normele publicate in Monitorul Oficial. Ofertanții vor depune pe lângă ofertă și o garanție de 5% din valoarea furniturei oferite iar oferta se va face numai în conf. cu caietul de sarcini, care poate fi văzut în fiecare zi de lucru la cancelaria spitalului Socola Iași, între 8—13.

Medic Primar Director

Dr. Balif

No. 05188 23 Iulie 1935

Informații

x Obiectul de primă necesitate în vilegiatură este Stylou', styloúri bune și eftine vinde SOCEC 1

x Apă de Slănic, din toate isvoarele, zilnic proaspătă, se poate procura de la Farmacia Epitropiei Sf. Spiridon din Iași str. I. C. Brătianu, cu 17 lei sticla mare.

DOCTOR
SOLO SCHREIFEL
Specialist
BOLI DE PIELE
Venerice, syfilis
Diathermie
Raze Ultra Violete
consultații și tratamente
8—10 dim. și 2—9 seara
Duminica între 8—1 dim.
Str. Anastasie Panu 70
(vis-a-vis de Palatul Administrativ)

Balneolog Confirmat
Dr. Albert Ficler
Medic-Șef de spital în București, consultă la
BAILE VATRA-DORNEI
STR. REG. FERDINAND 40
Casa Kliper
peste drum de Farmacia „Steaua"

Brutarii de la Iași

n'au voe să scumpească pânea

București 25.—Oficiul de valorificare a grâului, întrunit sub președenția d-lui M. Negură, a examinat cererea brutarilor din Iași de a scumpi prețul pâinei.

Cererea a fost respinsă ca nejustificată. Prețul la pâne trebue să rămâe neschimbat.

Un avion sovietic

a aterizat forțat în Basarabia

Cetatea-Albă 25. — La Arciz, la 4 km. de comuna Pavlovca, a aterisat forțat un avion militar sovietic.

Avionul marca „King" pilotat de doi ofițeri ruși, venea dela Kiew spre Odessa. Fiind surprins de furtună, a pierdut direcția, ajungând deasupra Basarabiei. La un moment dat, s'a izbit de un stol de paseri, i s'a spart helicea și s'a rupt bordura unei aripi.

Doi mecanici dela aeroportul Cetatea Albă au început repararea avionului. Va trebui așezată o helice nouă

Noui destăinuiri interesante

ale lui Seletzki

Ziarul „Universul" scrie că magistratul instructor care a interogat din nou pe Seletzki; a obținut declarații interesante.

Bruno Seletzki a făcut unele destăinuiri noui cu privire la secretul expresiei „Palaelibus". In urma acestor declarații, vor fi probabil audiați d-nii colonei Popescu și Georgescu.

Seletzki a mai precizat că contractul Skoda a fost redactat de defunctul general Sică Popescu.

Cercetările continuă.

Anglia ia măsuri

pentru a-și apăra supușii din Abisinia

Londra 25— Guvernul londonez a avizat la măsuri pentru securitatea supușilor britanici din Abisinia.

Supușii britanici vor fi concentrați la Addis-Abeba.

Din Egipt s'au trimis un milion saci cu nisip și alt material pentru construirea de întărituri în jurul legației britanice.

*

Paris 25.—D. Laval a avut aseară o întrevedere cu d Avenol secretarul general a Soc. Națiunilor.

Consiliul Ligii Națiunilor se întrunește la 30 Iulie, pentru a examina conflictul italo-etiopian.

*

Radio Milano a înștiințat aseară că, dacă interesele Italiene nu vor fi respectate, Italia se va retrage din Societatea Națiunilor.

JURNAL No. 4538

Având în vedere petițiunea înregistrată la No. 20556 | 935 prin care Roza David și Sima (Saly) Goldemblanc din Iași în calitate de succesoare a defunctului L. Simionovici, trimise în posesia averei acestuia prin Jurnalul Tribunalului Iași secția IV No. 5534 | 935, cer înființarea unui sechestru pe veniturile imobilului situat în Iași str. Brândușa No. 14, proprietatea debitorilor Strul și Ida Damedianu până la concurența sumei de lei 200.000 capital plus procente și cheltueli.

Având în vedere că această cerere se face pe baza actului autentificat de acest Tribunal sub No. 1781 | 929, investit cu formule executorie la No. 735 | 934.

Văzând că în vederea administrărei acestui imobil se propune numirea ca garante a d-lui avocat H. Schönblum.

Văzând și disp. art. 477 și urm. pr. civ.

TRIBUNALUL

Admite cererea și

DISPUNE

Autoriză Corpul de Portărei Iași ca la stăruința și în pretențiunea creditoarelor Roza David și Sima (Saly) Goldemblanc din Iași în calitate de succesoare a defunctului L. Simonovici să înființeze un sechestru pe veniturile imobilului situat în Iași str. Brândușa No. 14, proprietatea debitorilor soți Strul și Ida Damedianu, până la concurența sumei de lei 200.000 capital, procente și cheltueli.

Ca garante pentru administrarea imobilului și a încasarea veniturilor lui se numește pe d-l avocat Hugo Schönblum căruia i se fixează onorar 10 la sută din venitul net.

Prezentul Jurnal se va afișa conform art. 481 pr. civ. publicându-se în ziarul Opinia.

Un extras de pe el se va transcrie în registrul de urmăriri a Tribunalului.

Dat în Camera de Consiliu azi 6 Iulie 1935.

ss. M. Eșianu ss. T. Gorgos

Prin grefier ss. I. Popovici

Urmează legalizarea Grefe. Trib. Iași S. III-a sub No. 9790 | 935.

Se menționează că imobilul poartă număr nou 18.

La dureri reumatice, luați Noval

SPECTACOLE

Simfonia nesfârșitului pustei albe pe care troica ofițerului Orloff prinsă de viscolul siberian se perde ca o muscă, nostalgia melodiilor rusești, răscoala mojicilor care vin amenințători odată cu flăcările Volgei și multe alte tablouri care rămân multă vreme în suflet, de admirat azi în opera lui Pușkin „Volga în flăcări" în regia lui Turjanski, cu Inkijinoff azi la Roxy.

Pentru cei slăbiți de muncă și boală
SANATATE VIGOARE

PRIN VINUL TONIC
Farmacia Dr. Beceanu
Vitamine, fosfor, calciu, fer, cola

Dr. M. Segal
Fost asistent la clinicile Prof. Dr. Grossmann și Dr. Halle din Berlin
Boli și Operațiuni
de
Nas, Gât și Urechi
ELECTROTERAPIE
Băi de lumină pt. cap și gât
Iași, Ștefan cel Mare 68
(casele Daniel)
Consult 8-10 a. m. și 3-7 p. m.
Telefon 560

Condncătoare de menaj ca practică caută loc la o moșie sau instituție. A se adresa la ziar.

Durerea de dinți dispare cu Noval

ANUL XXXI No. 8485

ABONAMENTE

Lei 350 pe un an
„ 180 „ 6 luni
„ 90 „ 3 „
„ 1000 Instituții publice

ATELIERELE TIPOGRAFICE
IAȘI. — STR. LĂPUȘNEANU 37

Telefoane { Redacția 391 / Administrația 394 / Serviciul de noapte 367

1 LEU

OPINIA

Ziar popular cotidian

SAMBATA 27 IULIE 1935

SERIA 61-a

BON No. 49 OPINIA

PREMII GRATUITE

Un mare imperiu al rassei galbene

Japonia vrea să cuprindă toată China

Ziarele americane se ocupă în mod deosebit despre politica de expansiune a Japoniei și subliniază că primejdia este foarte serioasă.

Astfel ziarul „The Work" din New-York susține că intențiile Japoniei sânt mult mai vaste decât se crede. Corespondentul din Tokio al numitului ziar anunță că în capitala Japoniei, atât în cercurile conducătoare cât și în popor, se vorbește despre China ca despre o viitoare provincie japoneză.

S'a văzut dealtfel că în ultima campanie militară, Japonia a anexat destul de ușor la Mandciuria o întinsă porțiune de teren din China, cu marile orașe Peking și Tien-Tsin. In prezent proectele niponilor s'au mutat în regiunea de nord, spre Mongolia, pe care deasemenea vrea s,o anexeze la Mandciuria.

Dar Japonia nu se va mulțumi nici cu atât, Se accentuează tot mai mult curentul că rassa galbenă trebuie să-și impuie dominația în Asia și la coasta Pacificului.

Japonia crede că acum este cel mai nimerit moment pentru realizarea planurilor imperialiste.

In Europa situația internațională e destul de încurcată. Și Japonia înțelege să profite de complicațiile europene, care vor împiedica o intervenție în Asia a puterilor mari din continentul nostru.

In plus China este complect dezorganizată, fără armată serioasă și fără unitate în conducere. Generalul Ciang-Kai-Cek, conducătorul Chinei, n'ar putea opune decât o rezistență foarte slabă,

De aceia japonejii intenționează să continue opera de expansiune. Proectul lor este să ocupe la nord Mongolia,

iar la Pacific toată coasta chineză dela Shanghai până la Hong-Kong. Apoi se vor extinde în provincia Hankan, până spre inima Chinei.

Marele vis al niponilor este să creieze un imens imperiu al rassei galbene, impertu format din Japonia, Mandciuria și China.

In acest sens s'au și tipărit broșuri și hărți de propagandă. Hărțile prezintă configurația viitorului „imperiu galben", iar broșurile tind să aducă o solidaritate de rassă. Se arată chinejilor că de pe urma acestui proect n'ar avea decât să profite țara și poporul. China n'ar mai fi subt influențe străine, ci subt acoperământul aceleiaș „forțe fraterne". Imperiul rassei galbene — scrie broșura — ar fi „Europa Asiei", ca forță și civilizație.

Bine înțeles acest proect îndrăzneț al Japoniei nu convine nici marilor puteri europene, nici Statelor-Unite, care ar pierde debușeul important al Chinei.

Presa americană atrage atenția asupra acestei situațiuni și constată că niciodată pericolul galben n'a fost mai real și mai puternic decât în momentul de față.

TIMPUL TRECE...

Și cum rămîne cu „Luna Iașilor" ?

Se fixase data de 15 Septembre pentru inaugurarea „lunei Iașilor". Adica, mai avem în față 7 săptămâni.

Având în vedere că, până astăzi, nu s'a înfăptuit nimic pentru proectata „lună", ne întrebăm dacă data fixată mai poate fi respectată.

Ni se pare imposibil ca, până la 15 Sept. să se poată realiza proectele frumoase ale primarului nostru ; să se facă exproprierile, pavările, construcțiile și expoziținile anunțate. Și n'ar fi timp, chiar dacă data inaugurării s'ar amâna pe 1 Octombre (mai târziu, n'ar fi recomandabil, căci intrăm în toamnă, în sezonul ploilor).

Dacă s'ar obține unele fonduri și s'ar face, în grabă, unele pregătiri superficiale (cum este cazul cu „luna Brăilei"),— ar fi păcat ; și n'ar concorda cu prestigiul Iașului. Pregătirile trebuiesc realizate complect. conform planului grandios al d-lui Osvald Racoviță, și în felul meritat de vechea capitală a Moldovei.

S'ar părea deci că ar fi oportună o amânare pentru primăvara viitoare. E cazul ca primăria noastră să cumpănească bine situația și să decidă dacă amânarea n'a devenit necesară.

R.

Avionul pregătit

pentru ex-regele George

S'a anunțat că la aerodromul Croydon dela Londra s'a pregătit un avion pentru ex-regele George. Acum câteva zile s'a răspândit zvonul că fostul suveran ar intenționa să zboare spre Atena. Dar apoi zvonul a fost dezmințit.

Cu toată desmințirea, la Londra se știe că aeroplanul a fost angajat pentru reintoarcerea în țară a ex-regelui George. Vizita d-lui Kozias, primarul Atenei, a provocct însă o amânare a reintoarcerii. Ex-regele George a fost convins, că este mai nimerit să aștepte rezultatul plebiscitului.

In consecință angajamentul pentru avion a fost prelungit cu două luni de zile. Avionul nu va fi folosit pentru alte curse. S'a socotit că zborul Londra-Atena va fi efectuat în 15 ore.

Vaturi de praf deasupra Australiei

Un curios și tragic fenomen al naturii se anunță din Australia. Vîntul puternic numit „sumum" a ridicat din pustiurile Australiei 40 milioane tone de praf și nisip.

Valurile de praf au acoperit regiuni întregi de plantații și s'au abătut și asupra orașelor. Din cauza masselor de colb era atât de întuneric, încât în timpul zilei s'a aprins lumina electrică. Populația stătea în case, astupând ușile și ferestrele. Numai cei ce aveau măști contra gazelor s'au putut aventura pe străzi. Circulația a fost complect întreruptă. Trenurile și automobilele au fost aproape îngropate în nisip.

Valurile de praf au călătorit ceasuri întregi prin văzduh și apoi au căzut în ocean. In toată Australia domnește panică, din teama de a nu se repeta fenomenul.

Din toată lumea

Cum voiajează americanii. — In portul Plymouth (Anglia) un vapor din New-York a adus un grup de 24 americani bogați, veniți să-și petreacă vilegiatura în Europa.

Din vapor au fost coborâte 12 automobile mari, amenajate cu tot confortul necesar, spre a ține loc de hotel și restaurant. Șase automobile posedă cabine confortabile de dormit, fiecare vehicul având și o mică odaie de baie. Alte două automobile sânt înzestrate cu mese și scaune, ca un restaurant. Fiecare posedă și o bucătărie cu aparate electrice pentru gătit.

Probabil că hotelierii și restauratorii nu sînt prea bucuroși de asemenea oaspeți!..

Ce vrâstă are pământul.—La Copenhaga a avut loc un congres al astronomilor. S'a discutat, printre altele și chestiunea vrâstei pământului.

Doi astronomi franceji Dupont și Billac au arătat că după calculele lor, globul nostru ar avea o vechime de 70 milioane ani. Astronomii engleji Howard și Holmes au prezintat cifra de 80 milioane ani. Astronomul garman Feller a susținut că pământul numără un miliard 200 milioane ani ; iar astronomul danez O. Hahn, mai generos, a calculat trei miliarde ani!

După cum se vede, specialiștii nu pot preciza exact vârsta pământului. Parcă ar fi vorba de o femeie!..

Școala regilor și prinților. — La Birmingham (Anglia) există școala istorică a regelui Edward al 4-lea. In acea școală au învățat numeroși prinți din Anglia și din alte țări. Dintre acei prinți, unii au ajuns și suverani, cum a fost și cazul regelui George al Marei Britanii și al regelui Cristian al Danemarcei,

In ultimul timp însă, școala nu mai avea elevi, pentru a-și putea continua activitatea. De aceia și-a închis porțile. Clădirea a fost cumpărată de primăria din Birmingham, cu suma de 420.000 lire (290 milioane lei).

In școala regilor și prinților se va instala un cinematograf.

Clubul beefteak-ului.— La Roma s'a înființat un club al beefteak-ului. Clubul numără peste 100 membri, dintre care cei mai mulți sânt bărbați. Aceștia au hotărât ca cel puțin de trei ori pe saptămână să mânânce câte un beefteak

In acest scop clubul a făcut un angajament cu câteva restaurante la Roma. După fiecare consumație, restaurantele vor elibera o dovadă. Iar la sfârșitul fiecărei luni, membrii se vor aduna la sediul clubului și vor dovedi că au mâncat numărul stabilit de beefteak-uri.

Acest club original s'a format din inițiativa unui medic italian, care susține că beefteak-ul e o mâncare foarte sănătoasă.

Un an dela moartea lui Dollfuss

La 20 Iulie s'a împlinit un an de când a fost asasinat cancelarul Engelbert Dollfuss al Austriei.

In clișeu ; cardinalul Iunitzer al Vienei, în mijlocul mulțimii, la parastasul de un an în amintirea cancelarului-martir.

I. P. S. Nicodem în vizită canonică

la Fălticeni, Mălini și Mânăstirea Slatina

Mitropolitul Moldovei nu e în vacanță, sau pe depărtate meleaguri de eparhia Sa, ci e între prea-iubiții lui fii duhovnicești, și într'o intensă campanie de activitate bisericească : alcătuește și traduce lucrări de zidire sufletească, face corecturi la Biblie, orânduește gospodăria și definiște noile orizonturi de activitate cărturărească și monahicească dela Mânăstirea Neamț, pe care, prin sforțări personale de zece ani de zile, a reînzestrat-o în drepturile ei tăinuite până acum; în acelaș timp zilnic rezolvă lucrările eparhiei, se informează de cum merge reparația dela vechea catedrală metropolitană și e vizitat și cercetează clerul și poporul eparhiei Sale.

In ziua de Sf. Ilie a. c., a făcut o vizită canonică în orașul Fălticeni și la Mânastirea Slatina. A dorit să facă această vizită, pentru a fi, după cum a mărturisit-o: „alături de credincioșii cari se rugau în biserica cu hramul Sf. Ilie, și al doilea, pentru a fi alături de clerul și poporul credincios din Fălticeni, cari-și au de patron pe Sf. Ilie". Deaceea și-a mărturisit dorința : „de a nu i se face prea pompoase primiri, ci o smerită și duhovnicească primire creștinească la biserica lui Dumnezeu. Eu sunt alături de cetățenii fălticineni în biserică, iar acei care-mi doresc sfatul și-mi mărturisesc dragoste, socot că îi voi găsi în locul cel mai sfânt, în jurul Altarului dumnezeesc al credinței și al Neamului".

A pornit dela Mânăstirea Neamț, în dimineața zilei de Sf. Ilie. Inainte de a se fi început sf. Liturghie, un măreț sobor de preoți, în frunte cu P. C. Arhim. Valerie, starețul M-rei Neamț, cu protopopii Zăhărescu și Chiticaru, precum și preotul paroh Grigorescu dimpreună cu consiliul parohial, au primit în sunet de clopote, în cântece de cor și în o prea voioasă și învăpăiată dragoste creștinească, pe care o vedeai zugrăvită pe fețele nenumăraților credincioși, care-și primeau pe Păstorul prea mult iubit și dorit.

Solemnitatea slujbei, împodobită de mărețul sobor de preoți—din oraș și județ,— precum și de un distins cor, desfășurată sub arhipăstoreasca asistență a I. P. S. Mitropolit Nicodem, a procurat momente de sărbătorești bucurii duhovnicești și de solemne rugi creștinești.

După terminarea sf. Liturghii, s'a făcut un parastas afară pentru Ctitori ; apoi I. P. S. Nicodem, suindu-se pe o estradă, a ținut o strălucită cuvântare, mulțimei nenumărate de credincioși, care-l înconjurau.

Dupăce mărturisește motivele, arătate mai sus, pentru care a venit în Fălticeni, își exprimă bucuria ce i-a procurat-o prezența fălticinenilor, cărora le împărtășește binecuvântarea dela Dumnezeu și inimoase urări.

Se întreabă că ce ar putea vorbi în această sărbătoare, și acestei prea însuflețite adunări, care-și are de patron pe Sf. Ilie, dacă nu a vorbi despre acest prooroc. Dupăce expune în scurt viața proorocului, se oprește în deosebi în a tâlcui, în o vie prezentare, două momente principale din viața proorocului Ilie: Consumarea jertfei cu foc din cer, prin care a dovedit păgânului rege Ahab și întregului Israil, că Dumnezeul lui e Dumnezeul cel adevărat, iar nu idolul lui Baal.

(Continuarea în pag. II-a

Pensionarii și politica

In starea de regretabilă confuzie ce se face astăzi de către mulți, între politică și politicianism,—stare nenorocită care influnecă multe minți Cetățenești și creează dușmanii inutile, ba chiar dăunătoare statului nostru,—*blocul pensionarilor din Iași* și-a fixat o orientare specifică intereselor și revendicărilor sale profesionale.

Dar pe lângă interesele profesionale, pensionarii au a se ocupa ca cetățeni, și de interesele de ordin general.

Este o absurditate părerea că rolul politic al pensionarilor ar fi perimat.

Pentrucă în definitiv, ce înseamnă a face politică ?

Inseamnă a te interesa cu bună credință de modul cum sunt conduse afacerile generale ale statului, dela cari depinde și prosperitatea familiilor și indivizilor în parte, căci cu cât prosperitatea statului va fi mai bună și prosperitatea cetățenilor și a familiilor va fi mai bună.

Pensionarii au deplina libertate de a aprecia programele partidelor politice și a cântări cu dreptate valoarea programelor și a oamenilor care cată să le realizeze.

Pensionarii, cu indelungata lor experiență, își dau perfect seamă de starea actuală haotică mondială și de gravitatea situației politice și economice dela noi.

Orientarea politică a Blocului pensionarilor nu poate fi îndreptată, de cât spre guvernele cari vor găsi mijloacele de a asigura interesele vitale ale poporului nostru și soluțiunile care să ducă la o viață normală.

Ne îndreptăm cu credința și nădejdea spre o politică cinstită, de transformări radicale și cu soluțiuni eroice, la care să se asocieze cele mai bune și curate suflete minți și forțe politice — reușind astfel să desăvârșească o *Românie nouă și ferită*— așa cum merită să fie țara noastră,

VICTOR MUNTEANU

Situația leului

D. VICTOR ANTONESCU
ministrul nostru de finanțe, care prin recentele sale declarațiuni, a arătat că se menține situația leului, desmințind zvonul despre devalorizarea monetei noastre.

Greta Garbo în vacanță...

Marea artistă despre modă, fard, măritiș și altele

Greta Garbo se află în prezent la Stokholm, unde a venit s'i-și petreacă vacanța. Celebra artistă de cinema a fost vizitată de numeroși ziariști, cărora le-a făcut următoarele declarațiuni apărute în presa suedeză ;

—„Am părăsit Hollywood-ul pentru câtva timp, întrucât după atâția ani de ședere în America, simțeam nevoie de liniște și de repaos. Zgomotul și trepidația americană m'au făcut în ultimul timp nervoasă și indispusă".

In continuare, Greta Garbo a declarat:

—„Ziarele europene, ca și cele din America, au lansat pe seama mea tot felul de legende. De pildă, au afirmat că nu mă interesează moda. Nu-i adevăret. Moda mă preocupă mult, ca pe orce femeie și împreună cu croitorul meu Adrian dela Hollywood, stau uneori ceasuri întregi, spre a alege și combina modele de rochii.

Ceiace nu-mi place, este conventionalismul. Nu admit să fiu îmbrăcată după gustul altora, după tipicul jurnalelor de modă. De aceia îmi aranjez singură modelul rochiilor, așa cum îmi place și-mi convine mai bine.

Se mai spune că-s o inimolată, o pustnică; că-s „sfinxul dela Hollywood", fiindcă sânt un temperament rece și distant. Iarăș inexact!

In intimitate sânt, dimpotrivă, comunicativă și dornică de veselie. Stau însă retrasă, deoarece lumea de astăzi caută prea mult să se amestece în viața mea particulară. Și asta nu-mi place!

S'a anunțat astfel de câteva ori, că m'am măritat. Ziariștii americani doriau numai decât să mă căsătorească. Poate pentru a putea dezminți știrea după câteva zile!..

Se mai spune despre mine, că urăsc fardul. Alt neadevăr. Urăsc fardul în măsura în care compromite estetica feței. Fardul însă cuminte întrebuințat, nu poate decât înfrumuseța și corija fizicul unei femei.

Dar câte nu mi se pun în socoteală!

Pe mine însă, mă preocupă prea puțin toate aceste „amănunte interesante despre Greta Garbo". Nu le desmint niciodată, fiindcă se zice că ele plac publicului și eu nu vreau să stric plăcerea nimănui.

Ceiace mă interesează în chip absolut, este numai arta. Am venit acum, după zece ani de muncă zi la zi, să-mi îngădui un repaos și apoi să-mi continui drumul, cu aceiași pasiune și „încordare", — a încheiat divina Greta.

x *Inainte de a pleca la băi nu uitați să vă abonați la "Opinia".*

Inainte de a pleca la băi

procurați-vă toate articolele de parfumerie și toaletă la cel mai eftin și asortat magazin

„VULPEA"

Proprietar Isac Goldenberg

Str. Cuza Vodă No. 1

Lovit de Arșița Soarelui și stând Nădușit în Curente și Umbră poți căpăta Durere de cap Junghiuri Nevralgii

Testa combate în scurt.

Cereți pretutindeni Farmacii și Drogherii

AZI la ROXY 2 filme mari răsunătoare cu 12 și 8 lei intr.

Volga în flăcări

cu ALBERT BEJEAN W. INK'J NOF și D. Darieux

Al doilea film

Omul Invizibil

o realizare senzațională cu HARRY PIEL

Completare: Micky-Mouse și jurnalul „PATHE.

Fiți atenți! Nu uitați!

— cu începere de —

LUNI 29 IULIE

ziarul „Opinia" oferă o nouă și bogată serie de

Mari premii gratuite

cu numeroase și importante câștiguri în numerar

Toți cetitorii vor detașa cu începere de Luni bonurile de premii din seria 62-a

Fiți atenți! Nu uitați!

Cure de ape de Slănic la domiciliu

Pentru a putea veni în ajutorul suferinzilor, chiar și a celor ce nu au posibilitatea să se ducă la Slănic, Epitropia „Sf. Spiridon" a hotărât ca zilnic să se aducă la Iași ape de toate izvoarele și să le pună la dispoziția publicului consumator.

Se aduce la cunoștință și pe această cale, că se pot procura ape de Slănic-Moldova, prospecte, din orice izvor, dela Farmacia Epitropiei str. I. C. Brătianu—Iași.

Ca aceste să fie accesibile oricui, s'a hotărât ca sticla mare să se vândă cu 17 lei.

In felul acesta, cura cu ape de Slănic se poate face la domiciliu.

Procurați-vă ape de Slănic, la Farmacia Epitropiei „Sft. Spiridon" din Iași.

DE VÂNZARE Chevrolet stare bună la probă. Prețul 9000 Lei.

A se adresa str. I. C. Brătianu

DOMNIȘOARĂ cultă, bine, caută post vânzătoare la tutungerie. A se adresa la ziar.

Citiți zilnic Opinia

DOCTORUL

R. DAMSKER

Str. Ghica Vodă No. 32

MEDICINA INTERNĂ, SIFILIS ȘI GENITO-URINARE

Diatermie și băi de lumină

între 8—11 și 3—7

SCAUN ANEVOIOS

TYP

PURGATIV LAXATIV CURĂȚĂ-DESFUNDĂ PLĂCUT ȘI BINE

STOMAC ȘI INTESTINE

PENTRU STRAND!

Stofe pentru halate de baie calități superioare

Costume și chiloți de lână modele exclusive

Pantofi de gumă

Bonete etc.

găsiți la magazinul

„GHEMUL ROȘ"

STR. CUZA VODA 58

Grădina POMUL VERDE

Astăzi Vineri 26 Iulie

Debutul marelui MIHALESCO

Cântărețul la Radio

P. S.—Reprezentațiile au loc și în timp de ploaie, grădina fiind bine acoperită.

ANUNCIU

La Direcțiunea II Regională Silvică Iași, primindu-se dispoziții dela Administrația Generală a Casei Pădurilor, că aprovizionarea cu lemne de foc a instituțiunilor se va face tot de Casa Pădurilor ca și în anul trecut, conform convenției încheiată cu Ministerul de Finanțe.

Instituțiile sunt rugate să binevoiască a trimite un delegat la sediul Direcțiunei II Silvice strada Neculai Gane No. 22 pentru încheerea cuvenitelor contracte, spre a se putea executa furnitura cât mai din vreme, folosindu-se timpul bun de transport.

Delegatul Instituției va prezenta o adresă prin care se va specifica suma alocată prin buget pentru furnizare de materiale, spre a se ține cont de ea la contractare, astfel ca această sumă să nu fie depășită.

Director Regional I. Ivanov

p. Șeful Serviciului, C. Dron

x LA MUNTE SAU LA MARE, „Opinia" să nu vă lipsească. Abonamentul lunar 30 lei

Fiscul în acțiune...

Bazar de mobile vechi

pe sălile percepțiilor!

Holul Ad-ției financiare de constatare, unde se află instalate percepțiile I și II-a, se transformă, pe zi ce trece, într'o autentică expoziție de mobile.

Nu-i zi, să nu se oprească în fața ad-ției un cotiugar din care să se descarce câte un dulap, mese, scaune etc.

După un inventar aproximativ efectuat de noi, în holul ad-ției de constatare, sunt depozitate 10 garderobe, vreo 10 mese de sofragerie, cam tot atâtea oglinzi, toalete, scaune, noptiere, mese de birouri; ba și un pian automat

După cum vedem, un bazar destul de variat, care poate rivaliza cu multe magazine de mobile din Iași.

Proprietarii acestor obiecte, vin zilnic și privesc la lucrurile lor și pleacă oftând văzând cum se distrug de neîngrijire.

Această situație nu se prezintă numai la Ad-ția de constatare, ci și la celelalte percepții din localitate.

Procedeul de a depozita mobila cetățenilor în holurile percepțiilor și ad-țiilor financiare este cu totul degradant, iar fiscul nu rezolvă nimic prin aceasta.

Z.

IMPOTENȚA

(Bărbații neputincioși)

se vindecă repede prin ungere cu

„Buwegen"

FĂRĂ PILULE

care nu atacă inima, stomacul, rinichii ca preparatele luate prin gură. Autorizat de Onor. Ministerul Sănătății. Nu așteptați agravarea boalei! Cereți la principalele Farmacii și Droguerii numai „BUWEGEN", Refuzați alte preparate recomandate de interesați. Literatura lămuritoare trimite contramărci pentru răspuns. Repreeznțanța BUWEGEN. str. Vicențiu Babeș No. 2 București VI.

Manifestațiunea tineretului

naț-țărănist din organizația de Iași

Mercuri seara a avut loc, la sediul clubului Naț.-Tăr. din Tatarași, adunarea T. N. T. din Iași convocat pentru a sărbători un an de activitate politică a tineretului din acel cartier. Sunt prezenți toți șefii de sectoare în frunte cu d. Paul Beceanu avocat Președintele organizației.

Din partea centrului iau parte d. dr. Cordescu, Ing. Ștefănescu, av. Andriev, prof. Rolea și Efstate.

Ședința este deschisă de d. *V. Marievici* șeful sec. Tatarași, care salută prezența fruntașilor partidului și mulțumește tuturor pentru numărul mare în care au răspuns la chemare. D-sa propune ca președinte al adunării pe d. av. P. Beceanu.

D. *P. Beceanu* face un scurt istoric al străduințelor depuse de tinerii care au înființat Tineretul Naț. Țăr. Arată munca de creație modestă, sinceră și hotărâtă a tineri ce înrolați în organizație. Constată că organizația tineretului are zeci de organizații comunale și foarte multe sectoare la oraș constituite în cursul unui an de activitate.

Anunță că tineretul țărănist va continua mișcarea de largă organizare a forțelor sale, pentru a lămuri și preciza noul program al partidului, care înseamnă transformarea structurală a vieții românești și așezarea ei pe baze organice. Astfel se va rândui o nouă mișcare de masse și o nouă atmosferă publică generală.

La Câmpul-Lung începe mișcare de reînviere a țărănismului, în acest scop între 1—15 August a. c. au loc cursurile pregătitoare de îndrumări teoretice și practice cu președinții județeni ai tineretului, sub directa conducere a d-lui I. Mihalache, lașul va fi reprezentat de o numeroasă delegație în frunte cu președintele organizației.

D. *av. G. Tărăboi* secretarul organizației, dezaprobă plecarea din rândurile tineretului, a d-lui av. G. Luca, neurmat de nimeni.

Șefii de sectoare: *Inginer Sencovici, Av. P. Veiza, Av. Cezar Teodoru, Dr. Botez,* studenții *Truș, Nemțanu, Popa,* meseriașii *Diaconescu* și *Crasner,* precum și învățătorul *Țurcanu* asigură conducerea de caldul lor devotament și urează lucrărilor dela Câmpul-Lung spor la muncă.

D. *prof. Rolea* în numele sectorului Tatarași, binecuvântează tineretul, făcând apoi o analiză a fuziunii Goga-Cuza

Dl. *Dr. O. Cordescu* transmite din partea d-lor prof. N. Costăchescu și G. Zane regretul de a nu fi putut participa la această impunătoare adunare, urând tineretului o activitate rodnică.

Dl. *Vlad Marievici* face o expunere a activității Sec. Tatarași, aducând mulțumiri colaboratorilor pentru sprijinul dat. D-sa declară că a intrat în Partidul Naț. Țăr. unde a găsit o adevărată școală a naționalismului. Combate apoi fuziunea Cuza-Goga exprimând surprinderea că dl. Prof. Cuza a dat mâna cu dl. Goga care și astăzi lucrează cu minoritarii în unele puncte ale țării.

Dl. Paul Beceanu dă cetire următoarei telegrame adresată d-lui I. Mihalache.

„Comitetul Central al T. N. T. Iași întrunit cu ocazia aniversării unui an de activitate a centrului Tatarași, exprimă cu această ocazie devotatele și respectuasele sale omagiiași dorește lucrărilor dela Câmpul-Lung și camarazilor întruniți acolo, spor la muncă pentru biruința țărănismului.

Adunarea ia sfârșit printr'o caldă manifestație pentru d-nii N. Costăchescu președintele organizației ieșene și Prof. G. Zane șeful tineretului din Moldova.

Vilegiatura

Stațiunea climaterică Gura Humorului

Gura Humorului deși întrunește toate condițiunele unei stațiuni climaterice, a fost totuși tratata cu multă vitregie sub regimul Austriac, care avea interes pentru stațiunile nemțești.

Câți-va ani după alipirea Bucovinei la patria mumă, localitatea a fost amenajată și ridicată ca stațiune climaterică, fiind mult vizitată.

Gura Humorului prin altitudinea munților săi și condițiunilor atmosferice, a fost denumit „Paradisul copiilor", căci spre deosebire de alte stațiuni muntoase se bucură de un aer dulce și uscat, foarte prielnic pentru reconfortarea copiilor.

Este de remarcat progresul ce-l face stațiunea aceasta, din an în an, datorită energiei și activității notabilităților orașului în frunte cu d-ni: Șef județător Vasile Grosaru, Primar Pârcu și Dr. Ștefan Chibici. De unde până acum câțiva ani nu avea decât frumusești naturale, astăzi datorită acestui mănunchi de oameni, s'a amenajat un strand natural în mijlocul pădurei și băi la țărmul Moldovei. De asemenea în apropiere de centrul orașului s'a cultivat un admirabil parc.

Atât la parc cât și la strand vizitatori, sunt selectați de o bună muzică militară.

Inregistrăm cu plăcere o promisiune a conducătorilor stațiunei, realizabilă anul viitor. E vorba de băi de nămol și acid carbonic. Lucrările au și început, iar băile se vor deschide la începutul sezonului viitor și vor rivaliza cu oricare stațiune balneoclimatică.

Localitatea dispune de câteva hoteluri curate și eftine. In plus, vizitatorii mai pot găsi multe odăi cu prețuri foarte modeste, la cele mai bune familii localnice.

Datorită D-lui Iosef Brandman un bun și priceput librar, vizitatorii au la îndemână ziarele și revistele din țară și străinătate.

L. Noel

Durerea de dinți dispare cu Noval

Durerea de dinți dispare cu DALIN

x *Colonia dela Budachi.* — Se aduce la cunoștința părinților care au copii trimiși în Colonie la Budachi că, copii Seria I-a băeți sosesc la Gara Iași, în dimineața zilei de 31 Iulie a. c., când cei interesați vor trebui să fie prezenți spre a și-i lua acasă.

x Ploile ce nu mai contenesc vor aduce și malaria. Pentru a preîntâmpina acest rău, cereți: *Antimalaricele Werner.* Preventive și curative. Preparatul Farmaciei Werner—Iași. 5

I. P. S. Nicodem în vizită canonică

la Fălticeni, Mălini și Mânastirea Slatina

(Continuarea din pagina 1-a)

de care încredințându-se poporul a nimicit pe preoții acestui idol; al doilea moment din viața sf. Ilie, apărarea dreptății concetățeanului Nabot, căruia păgâna Izabelă îi răpise în mod samavolnic via dela părinți, pentru care prorocul îi prezise un sfârșit dureros.

Aceste două exemple din viața sf. Ilie, ne sunt și nouă două pilde prea prețioase învățăminte: prima ne arată că orice creștin e dator să-și apere *legea și credința*, a doua ne arată datoria pe care o avem fiecare să ne apărăm *patria și neamul.*

— „Astăzi, auzim circulând o formulă, în majoritatea împrejurărilor, când se face ceva ori se pune la cale un bine, ori se pornește la o activitate cu caracter public ori privat: „Abstracție făcând de religie și nație". Mă întreb, oare ce mai apărăm și pentru cine putem face un bine, dacă nu militâm pentru a apăra Credința în Dumnezeu și Neamul? Dacă nu luptăm pentru a apăra Legea și Neamul cari alcătuesc sufletul românimei, atunci pentruce rămâne a ne mai războ? pentru petrile și bolovanii acestor meleaguri?

Intrebarea se pune acum, cine să apere această credință, legea noastră creștinească?

Cei mai mulți îmi veți răspunde: „Episcopii și preoții".

Prea iubiților fii, rolul episcopilor îl arată și numele care tradus înseamnă: supraveghetor, iar scriptura zice episcopului: *„Te-am pus pândar".* Iar ei la rândul lor deleagă ca pândari pe preoți. Ce înseamnă aceasta? decât că noi, pe lângă rolul pe care îl avem de a sluji la sf. Altare și a sfinți prin sfinte taine, avem chemarea de a fi treji în a arăta creștinilor pericolul ori decâte ori credința e amenințată, de vreo rătăcire. Și atunci voi să săriți să vă apărați credința.

Ce, oare numai generalii și ofițerii apără țara? Ei sunt numai cei care conduc eroismul *tuturor* cetățenilor...

Iar din ceea ce ați văzut din viața sf. Ilie, oare el a fost acel care a nimicit închinătorii la idolul Baal? Nu. El numai a vădit greșala în care se ducea poporul dacă i-ar fi urmat, și apoi ei, mulțimea a pedepsit pe cei ce îi abăteau dela legea și credința cea adevărată.

Fiecare creștin dupăcum este dator în a-și apăra țara, dator este în a fi treaz și gata oricând să-și apere credința ortodoxă, când năimiții o primejduesc...

Când am fost ales mitropolit ezitam în a primi această prea onorată dar și nespus de grea sarcină; însă, am primit-o făcând apel ca toți creștinii din eparhia Moldovei să-mi vină în ajutor, în a duce la bun sfârșit de strălucite izbânzi, Biserica eparhiei noastre ai cărei membri sunteți cu toții, cler și popor.

Prea iubiți fii duhovnicești, luptați cu toții „Lupta cea bună", subt comanda Mea și atunci vă asigur de fericiri depline atât în viața de aici, cât și în cea care va să vină".

După predică, în o atmosferă sufletească trezită spre marile chemări creștinești, de înțeleptele sfaturi și îndemnuri ale Inaltului Ierarh, I. P. S. Nicodem a citit molitfa de des egare arhierească, pe care credincioșii cu adâncă piozitate au ascultat-o în genunchi. Bucuria sufletească pe care a produs-o această citire a fost nespus de mare; ea n'a mai fost citită fălticenilor din timpul lui Iosif Naniescu

La ora 1 jum. s'a servit o intimă masă la *P.* C. Preot paroh Ermil Grigorescu, căruia i s'a adus toată lauda de activitatea pe care o desfășoară.

După masă I. P. S. Nicodem a primit în audiență foarte numeroase delegații de credincioși din diferite parohii ale județului, care i-au prezentat cereri și i-au cerut cu lacrimi în ochi, ca să ia toate măsurile pentru a înceta tulburările pricinuite de anumiți inși vagabonzi, cari tulbură lumea pe chestia stilistă; în caz când nu se i-au măsuri ei sunt nevoiți să se apere apere singuri. I. P. S. Nicodem i-a sfătuit să fie liniștiți, că va interveni la forurile competente să se ia măsurile cuvenite ca să înceteze scandalul.

Inainte de a pleca din Fălticeni, a făcut vizită primului epitrop al bisericei sf. Ilie, și d-lui primar, care e un inimos părinte al comunei.

I. P. S. Nicodem fiind așteptat la M-rea Slatina, timpul nu i-a mai îngăduit a sta mai mult în Fălticeni; deaceea a plecat la ora 3 jum pentru a împărtăși binecuvântări și sfaturi și soborului de călugări ce-l așteptau cu nespusă bucurie.

In drum spre M-rea Slatina s'a oprit pentru câteva minute, în satul Mălini, la bunul creștin dl. inginer Boiu, Administratorul Domeniilor Coroanei.

La ora 5 I. P. S. Nicodem a fost primit la M-rea Slatina de întreg soborul acelei chinovii. In biserică s'a cântat TeDeum; P.C. Valerie, Staretul acestei M-ri i-a urat bun sosit

I. P. S. Nicodem a vorbit călugărilor despre minunata chemare pe care o au și pe care le-o cere și hramul acestei M-ri „Schimbarea la față". —„Voi din momentul în care ați intrat aici v'ați schimbat viața; să căutați ca viața voastră sufletească să o schimbați mereu, prin rugi de orice moment și prin virtuțile cele creștinești, care să vă împodobească sufletele"...

Eșind din biserică, a stat de vorbă cu părinții acestei M-ri, ascultându-le păsurile și dându-le îndrumări.

A vizitat cu multă atenție întreaga M-re, rămânând mulțumit de starea în care se găsește.

Seara, s'a întors la m-rea Neamț, spre a-și relua celelalte preocupări, până când va mai face o nouă vizită, în altă parte a eparhiei. Menționăm că această vizită canonică la Fălticeni a fost prima vizită pe care a făcut-o în orașele eparhiei.

Dicc. V. Gh. Vasilache

Un insecticid inferior, nu dă rezultatul dorit.

S'a amînat din nou conferința ministerială de la Iași

Sosirea d-lui Victor Iamandi în localitate — Consfătuiri cu șefii autorităților

Conferința ministerială dela Iași anunțată mai întâi pentru 3 August și apoi amânată pentru a doua jumătate a lunii August, s'a amânat din nou pentru o dată ce urmează a se fixa.

Acum câteva zile, d. ministru Victor Iamandi, însărcinat cu organizarea conferinței, a avut la București un schimb de vederi cu d. Gh. Tătărăscu, primul ministru. Și s'a ajuns la concluzia că va fi greu de adus la conferință în toiul vacanței, membrii guvernului și majoritatea parlamentarilor.

D. ministru Victor Iamandi a opinat că o dată fericit aleasă ar fi la 15 Septembrie, mai ales că deplasarea guvernului la Iași ar coincide cu inaugurarea „Lunii Iașului.

Primul ministru a fost de acord cu cele propuse și a reînoit mandatul dat d-lui Iamandi în ceeace privește organizarea conferinței.

*

Azi și mâine, d. ministru Victor Iamandi, va lucra cu capii autorităților ieșene.

O întrevedere mai lungă va avea cu d. Oswald Racovițză, primarul orașului.

D. ministru Iamandi ține să cunoască în amănunțimi programul primarului pentru „Luna Iașului". (In primul rând, vre să se știe dacă se face sau nu, această acțiune de redresare a Iașului).

*

Tot în legătură cu venirea guvernului la Iași, d. Iamandi a convocat pentru azi după amează pe frunțașii liberali.

Duminecă va face vizite în județ, acolo unde se lucrează în prezent la refaceri de drumuri, poduri, etc.

Mâine d. ministru Victor Iamandi va stabili și locul unde se va ridica statuia regretatului I. G. Duca,— solemnitate desvelirii urmând a se produce atunci când guvernul va fi la Iași.

Șbilț

Buletin sanitar

Epidemia de antrax amenință Iașul

și celelalte județe ale Moldovei

Constatările d-lui dr. Th. Bulău — Măsurile de profilaxie

In urma unei inspecții făcute în regiune, d. dr. Th. Bulău, a întocmit un raport cu privire la situația sanitară a Moldovei.

In acel raport se arată că toate epidemiile obișnuite sînt în complect regres. Tifosul exantematic este stins; iar pentru prevenirea epidemiei de febră tifoidă sau dezinterie care ar putea să se ivească în unele din județele Moldovei, în urma ploilor recente care pot contamina prin infiltrație la suprafața solului a apelor, fântânilor și isvoarelor, s'au luat de către serviciile sanitare județene principalele măsuri ca: vaccinare antitifică intensivă a populației din toate comunele unde în anii precedenți au fost focare de febră tifoidă, și convocarea comisiunilor comunale de salubritate a apei pentru a supune fântânile și cișmelele, în condițiuni higienice.

O nouă primejdie

Totuș o boală contagioasă care în anii precedenți n'a avut formă epidemică, anul acesta tinde să ia o asemenea neobișnuită. Este vorba de *antrax (dalacul)* care în unele din județele Moldovei s'a întins în ultimile luni în chip îngrijorător. Avem deja contaminate județele: Iași, Botoșani, Tutova, Fălciu, Roman și Tecuci.

Epidemia umană de antrax, din cursul acestui an, este în foarte strânsă legătură cu epidemia destul de întinsă de antrax la animale, în județele din șesul Moldovei, unde dalacul face ravagii mai ales printre vitele albe și oi. Transmisiunea la om a acestei boli s'a făcut în mai toate cazurile declarate până acum, prin punerea în consumație a cărnii vitelor bolnave de antrax, *carne vândută clandestin*, fie în orașe, fie la țară. S'a mai putut face transmisiunea acestei boli la om și prin manipularea de către anumiți inși a pieilor animalelor bolnave sau moarte de acest flagel.

Epidemia actuală de dalac ia un caracter grav, nu numai prin extensiunea-ar rapidă în unele județe, dar și prin mortalitatea ridicată ce o dă. *Cel mai infectat județ până acum este Iașul*, cu cinci comune contaminate, iar în plus întregul oraș.

Măsurile de profilaxie

In raportul d-sale, d. dr. Th. Bulău arată măsurile ce le-a luat pentru preîntîmpinarea bolii. Astfel d-sa, a dispus prin medicii primari de județe să se ia toate măsurile profilactice necesare, în special *prohibirea severă a comerțului clandestin cu carne de vită sau oaie și a celui cu lapte provenit dela vaci bolnave, acest aliment putînd ca și carnea, transmite boala chiar în cazul cînd e fiert.*

Apoi s'a dispus ca vitele care vor muri în antrax să nu fie jupuite de piele, ci îngropate adânc, după o energică desinfecție cu lapte de var într'un loc anumit la marginea satelor.

O consfătuire

Aceste măsuri trebuind a fi luate de comun acord cu serviciile sanitar veterinare și cu autoritățile administrative locale, d. dr. Th. Bulău a convocat pentru Luni 29 crt. la o consfătuire, pe d-nii prof. dr. Slătineanu, directorul institutului de higienă și Irimia Iliescu, inspectorul general veterinar, pentru a se pune de acord asupra tuturor măsurilor luate până în prezent și a acelora care se vor socoti necesare de luat în potriva acestei epidemii.

Până ce va avea loc consfătuirea, s'a dispus abatoarelor să nu dea autorizații de tăere sub nici un motiv pentru o vită bolnavă sau suspectă, fără controlul serviciului sanitar veterinar.

Bolile sociale

Raportul d-lui dr. Th. Bulău, se mai ocupă de bolile sociale. Inspectorul regional al serviciului sanitar din Moldova, arată că a inspectat circumscripțiile sanitare și a constatat că se execută de către medicii respectivi, o combatere activă împotriva malariei și sifilisului, cele două mari flagele sociale ale populației rurale din Moldova.

Pentru susținerea acestei campanii sanitare care va continua neîncetat până în toiul iernii, inspectoratul sanitar a primit dela ministerul de resort o importantă cantitate de medicamente speciale care vor fi împărțite gratuit tuturor bolnavilor din această regiune.

D. dr. Th. Bulău crede că în urma aplicării măsurilor sanitare dictate de împrejurări, epidemiile care s'au deslănțuit în ultimul timp în județele Moldovei, vor fi curând stăvilite. I. ARMEANU

x *OMUNDE PLECAȚI cereți să vi se trimeată gazeta voastră favorită „Opinia". Abonamentul lunar 30 lei.*

La dureri de cap DALIN

Kermesa ziariștilor

Simbătă 3 August, la Copou

In grădina „Copou" splendid decorată și feeric luminată, va avea loc Sâmbătă 3 August a. c. Kermesa organizată de Sindicatul ziariștilor profesioniști din Iași.

S'au pregătit multiple distracții pentru publicul vizitator, ca: bazar de păsări vii, o roată miraculoasă, tragere la țintă, săgeata indiană, avion lansator de bombe, tir de lebede la bazin, masa în careuri, ruleta cu două tablouri, joc pe baloane, ploaie cu confeti, bazar japonez, etc. etc.

Ieșenii vor fi antrenați de excelenta muzică a regimentului 2 Transmisiuni, dirijată de d. sb. lt. M. Leifer.

In general se va petrece de minune la kermesa sindicatului ziariștilor.

Eroii aerului

Adjutantul-major Alex. Petrina

Pe Alexandru Petrina l-am cunoscut personal. Era un băiat bun, modest și cinstit.

Era socotit ca unul dintre cei mai buni piloți din flotilă și deseori era dat ca exemplu tinerilor voluntari.

Avea o pasiune: acrobațiile. Nu era zi lăsată de Dumnezeu în care să nu inventeze o nouă figură de acrobație. A fost premiat de vre-o două ori, odată chiar de însuși M. S. Regele, cu ocazia unui meeting la Brașov.

In urma deselor accidente cari s'au înregistrat în întreaga țară, ministerul aerului a dat o circulară tuturor flotilelor, prin care se interziceau cu desăvîrșire acrobațiile. Alex Petrina, însă nu putea renunța la pasiunea lui.

Deacolo depe aerodrom și îndată îl vedeai făcând looping-uri.

La aterizare, șefii îl certau și nu rareori îi dădeau și câte 2—3 zile de carceră.

Văzând că nu-i de glumit cu ordinele, Alex. Petrina și-a schimbat câmpul de activitate. Ziua după dealul Cetățuiei sau al Gălății și acolo făcea o mulțime de acrobații, care speriau pe bieții locuitori.

Cu o zi înaintea accidentului, l-am întâlnit în oraș Era foarte abătut.

Intrebându-l despre cauza tristeței sale, el mi-a răspuns că, a avut un conflict cu căpitanul, care i-a dat 3 zile de carceră.

— *„Nu-mi pare rău de această pedeapsă, cât mă supără faptul că m'am certat cu șeful meu"*—mi-a zis el.

Intrebându-l apoi că dece este liber și nu la închisoare, el mi-a răspuns că a fost certat.

— *„Am o presimțire* — îmi mai zise Petrina—*o presimțire de moarte. Nu mi-a fost frică niciodată de moarte, dar de data asta mă cutremur când mă gândesc"*.

A doua zi s'a prăbușit, împreună cu căpitanul său.

Nefericitul Petrina! Dacă căpitanul său nu-l erta și-l băga la carceră, astăzi ar fi iarăși printre noi.

Dar așa i-a fost scris.

Virgil G.

Grădina Copou

Sâmbătă 27 Iulie 1935 orele 5 după amiază are loc o MARE KERMEZA cu intrare absolut liberă,—organizată de către muzica Regimentului 2 Transmisiuni.

Se pregătesc cele mai frumoase surprize ca: Bătae cu confetti, Bătae cu flori, Serpentine, Minunat bazar, Baloane, etc.

Grădina va fi luminată ca-n basme, cu reflectoare puternice și becuri multicolore.

Mare program de concert, din cei mai gustați autori muzicali.

Punctul atracțional al serbării monumentala și nemuritoarea operă a lui Tschaikowschi Uvertura *„1 8 1 2"*. Executată de către Muzica Reg. 2 Transmisiuni.

Mare concurs de dans pe un parchet special amenajat în acest scop. Concursuri de frumuseți feminine și masculine.

Deci toată populația Iașului la Grădina Copou, Sâmbătă în 27 Iulie, orele 5. p. m. Să nu lipsească nimeni.

Implinindu-se 7 ani de la moartea **Mariei Mândru**, Vasile soț și Viorica fică, roagă rudele și cunoscuții a lua parte la parastasul ce se va oficia Sâmbătă 27 Iulie ora 9 dimineața la Cimitirul Eternitatea.

x Siropul fosfotanic Dr. Ratianu aprobat de Consiliul Sanitar Superior, se recomandă cu mare succes copiilor lymfatici, anemici, scrofuloși și rachitici pentru purificarea și regenerarea sângelui, înlocuind Untura de Pește. Nu produce jodism. Depozit Farmacia Dr. Ratianu, str. Cuza Vodă 48.

Mimo-recitalul tînărului Dally Westler

Sâmbătă 27 Iulie ora 9 seara, în sala cinematografului „Phönix", ieșenii vor avea prilejul să asiste la un spectacol de artă în totu original: mimo-recitalul Dally Westler.

D. Dally Westler este un real talent dramatic, creiat prin sine însuși, fără a avea vre-o școală specială.

Ceiace-i specific la acest tânăr artist este o mobilitate extraordinară a mușchilor feței, cari îi permite o continuă transformare a fizionomiei și creiarea de tipuri.

Dicția lui Westler are și o notă aparte, care face ca artistul să emoționeze real pe spectatori.

Recitalul de Sâmbătă de la „Phönix" va fi o revelație pentru amatorii de artă.

Primăria a dispus dărămarea

unei case din str. Brudea

Serviciul arhitecturei dela municipiu a înaintat primarului un raport, în care arată că imobilul din str. Brudea 32, compus din mai multe apartamente, proprietatea d-nei David, s'ar afla în condițiuni cu totul insalubre, prezentând un pericol pentru locatari. In consecință serviciul arhitecturei a opiniat pentru dărămarea imobilului.

Primarul a numit o comisie specială de anchetă, care a constatat că în adevăr imobilul nu poate fi lăsat în starea în care se află, și nici repararea lui nu se poate autoriza, fiind situat pe teren expropriabil.

In urma acestor constatări s'a dispus dărămarea imobilului. REP.

Concursul de admitere

la școala de mișcare c.f.r.

A început concursul de admitere la școala de mișcare c. f. r. din localitate.

S'au prezintat 150 de candidații, printre care licențiați în drept și în științi.

Dintre candidați 57 au căzut la proba scrisă, așa că 93 au început oralul.

Rezulatul se va da la 1 Aug.

Ca urmare a greutăților de import și aplicării taxei de 44 la sută, Magazinul

„FEMINA"

Str. Ștefan cel Mare 11

a hotărât lichidarea întregului stoc de lingerie bărbătească cu prețurile vechi **PE TIMP DE 10 ZILE**

cu începere de la 22 Iulie după cum urmează:

Cămăși sport Trico		cu Lei	63, 68, 70, 85
„ „	desen dejalin	„	112
„ „	panama mercerizat	„	116
„ „	croazee	„	165
„ „	Serpant matasat	„	195
„ „	Dejalin	„	205
„	desen dejalin cu 2 guler	„	112
„	de puplin fine	„	155
„	de alin tin	cu Lei	205—225
„	dejalin mătăsos		250—265—285
„	de noapte fine		115
Chiloți fini	42	indispensabili fini	53
„ „ gradel	59	„ „ gradel	83
Cravate de mătase fine cu		Lei	40—60
Cămăși Trico copii începând dela		„	33

Precum și mari reduceri de prețuri la chiloți și combinezoane de mătasă, la ciorapi, mănuși, batiste etc.

„LA WALDMAN"

Str. Anastasie Panu 35 colț vis-a-vis de Hală

Magasin special cu Lână și Bumbace

Vinde effin toate articolele de mercerie

INSERȚIE *)

O reclamație

împotriva proprietarilor fabricei de limonadă „Favorit"

Binevoiți vă rog a publica următoarele:

Subsemnatul Iosef Bergher aduc la cunoștința populației lipsa de omenie a d-lor Juju, Mendel și Marcu Adlersberg—proprietarii fabricei de limonadă „Favorit" (fabr. Vultur).

Am fost lucrător la d-lor timp de 14 ani, în care timp mi-am îndeplinit cu sfințenie îndatoririle, acum îmbolnăvindu-mă și stând în pat 2 și jum. luni, d-lor găsesc cu cale să nu mă mai reprimească în serviciu, lăsându-mă muritor de foame cu soția și cei doi copii ai mei.

In tot timpul cât am zăcut bolnav nu mi-au plătit nimic ca salar și nici nu mi-au acordat plata pentru concediu. Pentru acestea voi face reclamație Camerei și Judecătoriei de Muncă.

E bine însă ca și populația să cunoască modul neomenos cum se poartă proprietarii fabricei de limonadă „Favorit" cu lucrătorii lor.

Iosef Bergher
Str. Fundacul Șubă 3.

*) Ziarul nu răspunde cele cuprinse în această rubrică.

VINDECA:

exemele, buboaie, bube, picingene, coșuri, rocii pe la copii, opăreala din cauza căldurei. Rezultate uimitoare. Scrisori de mulțumire.

La dureri reumatice, luați Noval

La Băile Cehoslovace

Cu ziarul Czernowitzer Allgemeine Zeitung — CURA COMPLECTA LEI 12000.

Karlsbad, Franzensbad, Marienbad, Pystian, etc.

Inscrieri la S. PERETZ, str. Lăpușneanu No. 28.

Pentru provincie: Informațiuni prin corespondență.

ULTIMA ORĂ

Declarațiile M. S. Regelui

M. S. Regele Carol a acordat un interview corespondentului lui „Asociated Press" din America.

Printre altele, suveranul nostru a făcut următoarele declarațiuni interesante:

„Sigur că nu Voi încerca niciodată să impun o dictatură și nu voi dizolva niciodată Parlamentul sau ori ce altă instituție liberă, cum s'a făcut în alte țări.

M. S. REGELE CAROL II

Azi există numai un singur arbitru, și acela sunt Eu. Și numai în această singură persoană există puterea".

„Am fost acuzat că urmez o politică de diviziune și de guvernare. Poate este adevărat, dar nu aș putea ajunge la ceva dacă aș fi mereu înconjurat de politicieni egoiști, strâmți la minte și cari se ceartă mereu.

A fost o luptă grea până să ajung în vârful dealului, dar cred că am ajuns".

Despre tineretul român, regele Carol a spus: „Putem modela tineretul României cu felul nostru de a gândi, așa că el crește cu un singur ideal: de a servi patria în mod eficace și patriotic".

Publicul italian manifestează
cerând război cu Abisinia

Roma 26.—Aseară au avut loc entuziaste manifestații populare, în principalele orașe italiene, — cerându-se război contra Abisiniei.

La Roma, mii de tineri fasciști s'au adunat în fața legației franceze și au făcut o demonstrație de simpatie pentru Franța.

Ministrul Franței a ieșit în balcon și a mulțumit, relevând interesele comune și prietenia inseparabilă franco-italiană.

Apoi manifestanții s'au adunat în piața Colona.

Șeful fascist d. Orazi a rostit un discurs înflăcărat, declarind că fascismul este în marș victorios, pentru cucerirea unei țări care zace în barbarie și sclăvie.

Diverși alți oratori au cerut pornirea imediată a războiului împotriva Abisiniei.

Roma 26-Din cercurile competinte italiene se precizează că deocamdată, d. Mussolini n'are intenția să se retragă din Liga Națiunilor. Ba chiar Italia e dispusă să continue lucrările comisiunei de arbitraj.

*

Londra 26.— In cercurile londoneze se discută eventualitatea închiderii Canalului de Suez.

Din sursă oficioasă se afirmă că Anglia ar proceda la închiderea canalului de Suez, numai în baza recomandării consiliului Ligii Națiunilor.

O îndrăzneață americană
în vizită la Piatra-Neamț

Piatra Neamț 26.— In orașul nostru a sosit călare din București, tânăra Patricia Mc. Kain, originară din Berkeley-California.

Indrăzneața călăreață a plecat din California în anul 1931 și până acum a vizitat America Centrală și cea de Sud, coasta Africei (conducând pe Atlantic singură o barcă cu pânze), Olanda, Germania, Austria, Ungaria, Turcia, Jugoslavia, Grecia și România.

Patricia Kain este și o bună pictoriță și o talentată publicistă. A. L. LOCEANU

Vizita excursioniștilor
polonezi la Iași

Eri seara, grupul excursioniștilor polonezi, a sosit în localitate.

In gară, au fost primiți de reprezentanții autorităților locale: d-nii av. Bobiță Velciu, directorul prefecturii de județ, prof. Crijanowski, căpt. Lascar, căpitan Sabaresse, etc.

Cu muzica în frunte, polonezii, au străbătut străzile orașului, purtând drapele. Ei au fost încartiruiți la liceul Internat și la școala normală.

Seara s'au dus la strand, fiind primiți de d. Mocanu.

Oaspeții au rămas încântați de cele văzute, declarind că strandul nostru poate rivaliza cu cele din străinătate.

S'a oferit o gustare, după care oaspeții au fost conduși cu automobilele la școlile „Internat și Normala".

Astăzi, vizitează orașul, fiind conduși de d. av. Bobiță Velciu, care le dă explicațiile necesare.

In onoarea lor, librăria „Socec" va face o vitrină poloneză. Seara va avea loc o serbare la strand. VIF.

Și totuși a demisionat
guvernatorul Băncii Naționale

București 26.—Cu toată dezmințirea dată, se menține știrea demisiei guvernatorului Băncii Naționale.

S'ar fi făcut următorul aranjament;

Dl. Grigore Dumitrescu pleacă astăzi în congediu. Banca Națională va fi condusă de d. C. Teodorescu administrator-delegat.

Intre timp, se va proceda la alegerea unui nou guvernator. Pentru această demnitate candidează d-nii Victor Slăvescu, M. Oromolu, Al. Ottulescu și Ion Săvescu directorul general al Băncii Românești.

Cele mai multe șanse pare să le aibă d. Săvescu, care-i sprijinit de d. Dinu Brătianu.

D. Manolescu-Strunga
și-a prezintat demisia

D. Manolescu-Strunga a avut ieri o explicație de două ceasuri cu d. prim-ministru Tătărescu.

Se anunță că d. Strunga și-a pus demisia la dispoziția primului-ministru.

Insă abea la 4 August (când se sfîrșește congediul d-lui Strunga) va apărea decretul prin care demisia se primește.

Deocamdată, d. dr. Costinescu va păstra interimatul Ministerului de industrie.

Remanierea largă a cabinetului se va face în cursul lunii Septembrie.

Se anunță că va ieși din guvern și d. Nistor ministrul muncii, care va fi ales președinte al Senatului.

E posibil să părăsească guvernul și d. V. Sassu.

Se vorbește cu insistență că d. Victor Iamandi va deveni ministru al sănătății; iar d. Aurelian Bentoiu va fi numit subsecretar de stat la justiție.

*

D. Dinu Brătianu a avut ieri o lungă consfătuire cu d-nii Victor Antonescu, Dr. Costinescu, V. Sassu și Victor Slăvescu.

Drumul spre veșnicie
al celor doi aviatori ieșeni
Transportarea aviatorului Petrina la Galați—Inmormântarea căpitanului Nichifor—Mersul anchetei

Corpurile neinsuflețite ale căpitanului Nichifor și adjutantului Petrina au fost depuse în biserica Sf. Spiridon.

Eri după amează s'a oficiat în biserică o slujbă religioasă, la care au luat paste, pe lângă un numeros public, și d-nii colonel Jenescu comandantul escadrilei de armată, comandor Wester dela conducerea flotilei din Iași, cmdt. Slavrescu, etc. etc.

A vorbit d. lt. C. Dimitriu-Borca, care a elogiat personalitatea defunților.

Cosciugul cu rămășițele pamânești ale adj. Petrina au fost transportate la gară.

In timp de convoiul parcurgea străzile, muzica militară a reg. II Transmisiuni cânta marșuri funebre, iar o escadrilă de avioane sbura deasupra orașului, dând astfel ultimul onor, defunctului.

Sicriul a fost așezat într'un vagon mortuar, iar azi dimineață trenul de Galați l-a transportat în acel oraș.

Inmormântarea căpitanului Nichifor are loc azi după amiază. Vor lua parte toți ofițerii și soldații flotilei, militari din celelalte regimente, familia, prietenii și numeroși ieșeni, cari vor conduce la locul de veci pe cpt. Nichifor.

Mersul anchetei

D. cpt. comandor Wester care face ancheta, a continuat cercetările în cursul după amiezii de ieri și a dimineții de azi. Au fost ascultați câțiva ofițeri și soldați dela flotilă, cari au declarat că avioneta în care și-au găsit moartea cei doui aviatori, era în perfectă stare de funcțiune, atunci când a decolat.

Anchetatorii au examinat din nou aparatul sfărâmat și au ajuns la concluzia că accidentul se datorește unei pierderi de viteză.

Despre rezultatul cercetărilor au fost incunoștiințați telefonic d-nii ing. Caranfil, subsecretarul aerului și comandor Argeșanu, comandantul flotilei, care actualmente se află plecat la Constanța.

L. ARM.

Mersul anchetei
în excrocheria cu milioane

București 26.—Ieri s'a procedat la o confruntare între Vasilescu, Nacht și Linzenmayer. S'a precizat felul cum s'a ticluit scrisoarea de transfer.

Reprezintanții belgienilor, precum și ai Soc. suedeze Erikson și S. K. F. vorfi audiați astăzi, ca informatori, de către judele-instructor.

Se afirmă că în curând (poate chiar astăzi), se va produce o nouă și senzațională arestare. E vorba de un funcționar superior, despre care până acum nu se vorbise de loc.

Cum procedează fiscul
Un proprietar ieșan e oprit în drum și i se ia trăsura

D. avocat Spotheim, procuratorul d-lui M. Forșt, proprietarul unei vii din Bucium, a reclamat parchetului local pe d. controlor fiscal Lazăr, pentru abuz de putere.

Eri după amiază pe când d. Forșt se afla într'o trăsură în drum spre Bucium, a fost oprit în dreptul spitalului de alinați „Socola", de către d. controlor Lazăr, care era însoțit de un agent perceptor.

Reprezentanții fiscului au luat trăsura și caii d-lui Forșt, în contul sumei de 5000 lei, pe care proprietarul o datorează statului, ca impozit.

S'a dispus anchetarea cazului.

Un monopol
al exportului de grâu?

Ziarul „Prezentul" anunță că, se proectează înființarea unui monopol al exportului de grâu.

Sub influența Băncii Naționale care vede posibilitatea procurării devizelor necesare pentru plata dela 1 August numai prin exportul de grâu, guvernul ar fi acceptat în principiu propunerea concesionării întregului export de grâu către două firme exportatoare.

Condiția principală ar fi cedarea de către concesionari, cu anticipație, a devizelor.

Informațiuni

x La București a încetat din viață d-na *Maria Lupu*, soția d-lui Dimitrea Gh. Lupu, președinte la Curtea de Casație. Defuncta, născută Lecca, era originară din Iași, unde a locuit mulți ani, fiind apreciată în cele mai distinse cercuri.

Corpul Mariei Lupu a fost adus la Iași. Inmormântarea are loc astăzi la ora 5 p. m., la cimitirul Eternitatea.

x D-na Natalia Florea din str. Malu 26, s'a plâns parchetului în contra soțului ei d. Vasile Florea funcționar R. M. S. cu care se află în divors.

Reclamanta susține că soțul ei ar amenința-o cu moartea, pe motivul că a introdus în contra lui o acțiune de pensie alimentară.

Parchetul a ordonat cercetarea cazului.

x La parchet s'a prezentat femeia Maria Samoilă din Copou, reclamând pe fiul ei Vasile Samoilă.

Aceasta pretinde că a fost grav maltratată de fiul ei.

Femeia a fost examinată de medicul legist, care a constatat leziunile.

Se cercetează.

x Pentru „Monitorul Oficial" orice publicații se primesc la administrația ziarului Opinia.

92 I. C. Brătianu cumpără AUR plătind cel mai bine.

x *In legătură cu noile cercetări în afacerea Skoda, un ziar din București afirmă că arestarea d-lui Romulus Boilă ar fi inevitabilă.*

x **Un accident de circulație** s'a produs azi dimineață pe str. Carol, în dreptul reg. 13 Infanterie.

Automobilul cu nr. 249 Iași trecând cu viteză, a surprins pe Teodor Amariei zis Pricop, podar la primărie.

Podarul a fost trântit la pământ și s'a ales cu leziuni grave.

El a fost transportat la spitalul Sf. Spiridon unde a rămas internat.

x Pe strada Ornescu a căzut de trei zile un gard la proprietatea d-lui Gh. Pantazi.

Proprietarul este plecat din Iași și gardul care stă pe trotuar, impedică circulația.

Locuitorii din str. Ornescu roagă primăria să intervie și să dea dispoziții pentru a se ridica gardul de pe trotuar.

x O puternică ciocnire între un tren petrolifer și o locomotivă s'a produs eri în gara Ploești-Triaj. Frânarul Vasile Pleșeanu din Pașcani a fost strivit într'o cabină a cisternei. Cadavrul lui a fost scos oribil mutilat.

Alt frânar s'a ales cu grave leziuni.

x Apă de Slănic, din toate isvoarele, zilnic proaspătă, se poate procura de la Farmacia Epitropiei Sf. Spiridon din Iași str. I. C. Brătianu, cu 17 lei sticla mare.

ȘTIRI POLIȚIENEȘTI

Isprava unor cheflii în Tătărași
Gardiaunl public a tras cîteva focuri de revolver

Gardianul public din str. Ion Creangă a surprins astă noapte un individ ieșind din localul Gh. Chitoroangă din acea stradă.

Polițistul l-a rugat pe individ — care era cam cu chef —să plece acasă. Eug. Brașoveanu, așa îl cheamă pe cheflu, a răspuns că n'are poftă. Atunci gardianul l-a invitat la comisie.

In acel moment, sergentul s'a văzut atacat de șase indivizi, care au vrut să-l scape pe Brașoveanu.

Gardianul a tras câte-va focuri de revolver în aer și indivizii au dispărut.

Brașoveanu a fost adus la comisie, unde este cercetat.

FURT LA UN CINEMATOGRAF.—Dl. Gh. Leibovici, —Livianu, ziarist, a reclamat gardianului public că aseară, în hallul cinematografului „Trianon" i s'a sustras din buzunar portofelul care conținea 2500 lei un livret de armată, carnetul de avocat, legitimația de gazetar și chitanțe.

— De câtva timp se înregistrează furturi la brutării.

V. Lebădă și Chirilă Lebădă vindeau pâne furată dela brutăria Chiva Moise din str. Ghica Vodă nr. 57; iar V. Loghin și Al. Gherasim au fost surprinși vânzând pâne dela brutăria Simionovici din str. Anastasie Panu 65.

— Este cercetat la poliție Const. Florea, fără domiciliu stabil, bănuit de furt în piața halei.

DIVERSE.— A fost adus la spitalul Sf. Spiridon lucrătorul Gh. Curcă, care a suferit un accident de muncă la un atelier mecanic din piața Sf. Spiridon.

El lucra la o mașină care a făcut explozie. Flăcările i-au produs arsuri la ambele mâni.

— Sânt cercetați la poliție Denise Melica și Nastase Molos din Orhei, care a provocat scandal pe stradă.

— A fost condus la comisie M. Zapolojan din str. Profetului, care se dădea drept agent de poliție. REP.

Concursul de admitere
la liceul militar

La liceul militar din Iași s'au numit următoarele comisiuni examinatoare și medicală pentru concursul de admitere:

Comisia de examinare:

Președinte: col. Stănescu Ion.
Delegat M. A. N.: Pandelea Nicolae.
Director studii: col. Apostolescu C-tin.
Profesor pedagogie: Popescu Ilie Teiușani.
L. română: Teodorescu Dumitru, L. M. Craiova;
Istoria: Dinculescu Nicolae L. M. Craiova;
Geografia: Ionescu Șachelarie, Liceul Cantemir, București.

Comisiunea medicală:

Medic maior Marta C-tin, medicul liceului.
Medic maior, Dumitrescu C., Spitalul militar Iași.
Medic cpt. Franke Oscar, rgt. 13 inf. Iași.
Medic lt. Zăicescu Gheorghe, medicul liceului.
Secretar, Gr. Obadă.

x **Dr. Brener** *specialist mamoș*, boli de femei, *Cons* 2—8 d. m. în str. Banu.

SPECTACOLE

Simfonia nestărșitului pustei albe pe care troica ofițerului Orloff prinsă de viscolul siberian se perde ca o muscă, nostalgia melodiilor rusești, răscoala moșicilor care vin amenințători odată cu flăcările Volgei și multe alte tablouri care rămân multă vreme în suflet, de admirat azi în opera lui Pușkin „Volga în flăcări" în regia lui Turjanski, cu Inkijinoff azi la Roxy.

Incendiu

Buc. 26. — Aseară, în str. 13 Septembre 69, s'au aprins două butoae cu țuică ale cârciumarului Baron. Focul s'a întins și la imobilul d-nei Jeana Teodorescu.

Au ars complect trei case.

Salvați dela înec

Constanța 26—Ieri, d-na și d. Bogdan au plecat cu barca pe mare. Din cauza valurilor puternice, barca s'a răsturnat.

Soții Bogdan au stat atârnați de barcă, până când o altă barcă a venit și i-a salvat.

Primenește sângele, întărește mușchii nervii, oasele și întreg organismul.

Deschide pofta de mâncare, ajută digestia, dând putere și vigoare.

Informații

x In ziua de Miercuri 24 Iulie la ora 10 a. m. a încetat din viață

Alexandru Butman
în vrâstă de 85 ani

Familia invită prieteni și cunoscuții să asiste la înmormântare care va avea loc azi Vineri 26 Iulie ora 5 d. a. la Cimitirul Eternitatea, unde se află depus corpul defunctului.

x O NUMIRE — Vrednicul nostru coleg. *I. L. Basarabeanu*, a fost numit director al orfelinatului evreesc din str, Mârzescu. Numirea s'a făcut în ședința de aseară a comitetului special însărcinat cu rezolvirea cazului,

E o alegere pentru care comitetul se poate felicita, d, Basarabeanu, prin priceperea și dragostea față de copii, fiind elementul cel mai indicat pentru îngrijirea și îndrumarea orfanilor.

Noul director al orfelinatului își ia astăzi postul în primire.

Informații

x **Inainte de a pleca la băi reparați stiloul Dvs. stricat, la Socec.** 2

x **„Chino-vinul „Dr. Ratianu cu China, Kola, Guarana, Gențană și Glicerofosfat de Calciu întărește organismul, dându-i vigoare. Se recomandă cu mare succes convalescenților, și anemicilor, mărindu-le pofta de mâncare. Depozit. Farmacia Dr. Ratianu Cuza Vodă 48.**

x ACCIDENT.—Doi soldați Toma Gheorghiu și N. Gheorghiță cu serviciul la Iași (însă originari din Orhei) plecând în congediu, au fost surprinși și răniți de tren într'o stație basarabeană. Au fost internați în spitalul militar din Chișinău.

Dr. GANCEVICI
consultă
BOLI DE PIEPT
str. Lăpușneanu No. 19
între orele 1—4 p. m.

In rate lunare fără acont la funcționari, militari și pensionari
vinde noul magazin
BAZARUL GENERAL
din Iași str. Cuza Vodă 11 (vis-a-vis de fosta prefectură de poliție)
Haine gata și de comandă, stofe fine, manufactură, lingerie, tot felul de mătăsuri, pânzeturi, încălțăminte, etc. etc.
Notați adresa: BAZARUL GENERAL, str. Cuza Vodă No. 11

Grădina și sala Cinema **SIDOLI**
Astăzi Vineri 26 Iulie dela orele 3 jum.
— Marea Capo-d'operă —
LILIOM de Frantz Molnar
pus în scenă de genialul regisor FRITZ LANG
— cu marele actor francez —
CHARLES BOYER
Al doilea FILM **Vulturul Indian**
cu George O'brien Complectare: Jurnal sonor Fox

Săptămâna eftină la CRISTAL
CUZA VODA 83
Palat Braunștein
MARI REDUCERI DE PREȚURI

ANUL XXXI No. 8486

ABONAMENTE

Lei 350 pe un an
180 „ 6 luni
90 „ 3 „
1000 Instituții publice

ATELIERELE TIPOGRAFICE
IAȘI. — STR. LĂPUȘNEANU 37

Telefoane { Redacția 391 / Administrația 394 / Serviciul de noapte 367

1 LEU

OPINIA

Ziar popular cotidian

DUMINICA 28 IULIE 1935

SERIA 61-a

BON
No. 50
OPINIA
PREMII GRATUITE

Opera de epurație

Spuneam într'un articol anterior, intitulat „Cinstea poporelor":

I) *In toate țările civilizate, exemplele bune pleacă de sus în jos.*

I) *Forța morală a acestor țări este pedeapsa aplicată de sus în jos.*

Am scris acel articol sub impresia arestării numai a lui Vasilescu și Nacht din afacerea excrocheriei de 25 milioane lei. Recunosc că eram pesimist din cauza că și de astă dată mi se părea că sancțiunile sunt numai pentru cei mici. Credeam că vor scăpa gangsterii cei mari. Astăzi însă toată țara este satisfăcută când a văzut că chestorul colonel Călătorescu este arestat; că d. Tony Iliescu vice-președinte al Senatului, a stat 6 ore în cabinetul de instrucție; și că guvernatorul Băncei Naționale și-a dat demisiunea.

De sigur că se va ciocni mag stratura țării noastre cu sperțarii de sus. *Ar fi o mare rușine și nenorocire pentru țară și astă dată ar ieși biruitori sperțarii.* Cunosc mulți magistrați cari au fost loviți în viitorul lor, pentrucă n'au ascultat de ordinele politicianilor veroși. Iată de ce trebue să facem apel la oamenii cinstiți și să le spune: *Numai magistratura ne poate salva de dezastrul moral spre care mergem.*

Primul nostru Ministru Dl. Tătărescu și Dl. Pop ministru de Justiție, au promis că justiția își va face datoria. Opinia publică este și ea datoare să facă un puternic zid de granit în jurul magistraturii. Numai așa justiție va putea lovi ori cât de sus. Țara trebue să știe care sunt gangsterii cei mari din afacerea Skoda și din excrocheria de 25 milioane.

Termin cu un exemplu:

Prințul de Galles făcea o plimbare calare, în împrejurimele Londrei. Apucând din greșală pe aleia pietonilor în loc de aleia călăreților, a fost oprit de gardist care l'a amendat. Aghiotantul Prințului a spus încet gardistului pe cine a amendat. Iată ce a răspuns gardistul: „Legea este și pentru Prințul de Galles". **A doua zi gardistul a fost avansat și decorat.** O re când va fi și la noi așa cava?

In concluzie, adresez următorul apel tuturor oamenilor cinstiți:

Loviți sus, cât de sus; căci numai așa veți salva țara.

V. TEODOREANU
profesor

Conflictul italo - abisinian

Războiul nu poate fi evitat

Ce va face Liga Națiunilor - Pacea lumii întregi este în primejdie

Trupele italiene în Africa, în localitatea Babtrocchi (Somalia italiană).

La 30 Iulie se deschide la Geneva sesiunea extraordinară a Societății Națiunilor, spre a examina conflictul italo-abisinian. Impresia generală este că diferendul nu poate fi aplanat pe cale diplomatică și că *războiul în Africa a ajuns inevitabil.*

Liga Națiunilor nu va putea decât să aplice sau articolul 12 sau art colul 15 d n pactul ei. După primul articol, războiul între statele în cauză nu poate începe decât după trei luni: după celălalt artico, toate statele, membrele Legii capătă deplină libertate de acțiune,

Intre Anglia și Italia

Dar războiul african nu s'ar putea limita numai la Italia și Abisinia.

In această privință, d. Martin, ambasadorul Abisiniei la Londra, a făcut următoarea declarație;

— „Un compromis e foarte greu. Italia a adus în Africa 200.000 oameni și a făcut cheltueli enorme. D. Mussolini vrea să ocupe Abisinia, care însă va lupta cu dârzenie, spre a-și apăra independența.

„Dar dacă Italia va învinge, abea atunci primejdia va fi mai gravă. Dominația italiană în Abisinia ar atinge greu interesele engleze din Egipt și Sudan. Imperialismul fascist s'ar întinde și asupra Mării Roșii. *Războiul italo-abisinian ar duce deci inevitabil la un conflict mai grav, anglo-italian*".

*

Dealtfel în cercurile dela Geneva se vorbește despre o apropiată spărtură în Liga Națiunilor.

Atitudinea Franței

Soluționarea situației depinde mult de atitudinea Franței.

Se știe că în ultimul timp Franța se află în raporturi încordate cu Anglia, prin faptul că sprijină Italia. O parte din presa franceză (Le Journal, Le Matin, etc.) cere să se continue această politică și sfidează chiar Marea Britanie, susținând că blocul franco-italo-rus va putea ține piept Angliei cu aliatele ei ascunse (Germania și Japonia).

In schimb altă parte din presa franceză (L'Oeuvre, Echo de Paris și chiar ziarul de dreapta Figaro) recomandă Franței să-și mențină poziția la Liga Națiunilor. Adică să nu abandoneze prietenia cu Anglia în schimbul Italiei.

Rămâne acum de văzut, care din aceste două atitudini va triumfa. Impresia este că *Franța se angajează în jocul primejdios al Italiei, ceiace ar putea deslănțui un nou război mondial.*

Lupta între rasse

Italia nu se mai poate retrage din acțiunea întreprinsă. Dealtfel a făcut cheltueli considerabile cu campania în Africa (fiecare zi o costă peste 2 milioane lei pentru întreținerea trupelor). Și apoi situația economică în Italia e atât de jalnică, încât, d. Mussolini nu vede salvarea decât în cucerirea de noui posesiuni, respectiv în ocuparea Abisiniei.

Lupta capătă și un caracter de conflict între rasse. Astfel ziarul „Messagero" din Roma publică un fel de apel către rassa albă.

Apelul arată că Abisinia caută să solidarizeze rassa neagră; iar Japonia, rassa galbenă. Pericolul este destul de serios și de aceia Italia adresează chemarea către rassa albă, spre a opri la timp dominația celorlalte rasse.

Pacea se destramă

Dar acest apel n'are decât un caracter platonic. In fond lupta se dă pentru mari și vitale interese economice.

Italia are nevoie de noui surse de existență. Și-a pus ochii pe Abisinia.

Anglia nu poate admite planul italian, deoarece i se ating interesele din Africa și i se periclitează dominația în Marea Roșie. Japonia deasemenea nu acceptă tendința de hegemonie italiană în acea regiune.

Rezultatul?

Conflictul italo-abisinian destramă pacea lumii. Dela 1918 și până astăzi, niciodată primejdia unui nou război n'a fost mai gravă și mai greu de înlăturat, decât în momentul de față.

Cuvîntul Suveranului

Sânt deosebit de importante declarațiunile M. S. Regelui, făcute agenției americane „Asociated Press"

Suveranul spune lapidar că haosul din conducerea supremă a statului, a dispărut. Acuma este un singur arbitru, care deține întreaga putere: *Regele*!

O variantă a celebrei formule „L'Etat c'est moi".

Suveranul admite și formula „divide et impera" pe care o aplică partidelor politice și... „politicianilor egoiști, strâmți la minte și care se ceartă mereu".

Acest sfârșit e rezultatul dezmățului și nevolniciei în care, de ani de zilei se complac partidele noastre; Sântem curioși să vedem ce vor spune mari conducători de partide, d-nii Dinu Brătianu, Mihalache, Maniu, mareșalul Averescu, George Brătianu, Gr. Iunian etc.

Reacționarea regească față de pactele politicienilor are această încheere, formulată de Suveran: „A fost o luptă grea până să ajung în capul dealului; dar cred că am ajuns".

Incă nu-i lămurit dacă M. S. Regele crede că a ajuns la scop, prin persoana actualilor guvernanți; sau dacă face aluzie la tinerile generații. Chestia se va limpezi în curând.

Mai mult, deocamdată, nu se poate spune.

X

Anglia va interveni în Germania

în favoarea evreilor

Societatea Națiunilor și problema refugiaților

Corespondentul din Londra al ziarului parisian „Figaro" relatează că nouile excese anisemite din Germania au provocat o impresie penibilă în Anglia. După unele informațiuni, guvernul britanic va face un demers la Berlin în favoarea evreilor.

Intervenția, pe lângă caracterul umanitarist are și un scop practic. Evreii din Germania, de când regimul hitlerist le-a îngrădit dreptul de manifestare în profesiunile intelectuale, se ocupă aproape numai cu negoțul. Și cele mai multe legături comerciale le întreține cu Anglia. Or din pricina prigoanei din Germania, evreii nu-și pot respecta obligațiunile contractuale, ceiace dăunează întreprinderilor comerciale și industriale engleze.

In afară de acest caz special, Anglia se ocupă și de problema prigoniților și refugiaților în genere. Astfel Sir James Mac Donald (fiul fostului premier britanic), în calitatea sa de comisar la Liga Națiunilor pentru chestiunea refugiaților, a publicat un interesant articol în ziarul „Times" din Londra.

Sir James Mac Donald arată că la Societatea Națiunilor s'a ținut o ședință specială, în care s'a examinat situația refugiaților evrei și ne-evrei din Germania. S'a decis să se formeze o secțiune cu filiale (un fel de consulate) în toate țările, unde se află acești refugiați. Consulatele, subt egida Ligii Națiunilor, va acorda ajutoarele necesare pentru moment și va căuta să găsească adăpost și plasament în diferite părți ale lumii, pentru grupuri mari de refugiați.

Cum se anchetează...

După o anchetă de câteva zile, asupra incendiului dela depozitele Răscanu, poliția a arestat doi negustori, proprietarii mărfurilor incendiate.

Era de presupus că arestarea — săvârșită cu destulă întârziere — s'a făcut în baza unor serioase indicii de culpabilitate.

Și totuși, după 24 ore, cei doi negustori au fost eliberați... din lipsă de probe.

Dacă n'au fost probe, de ce s'a procedat la arestare, și încă după o matură chibzuire de câteva zile?

Iar dacă s'a făcut arestarea, pentrucă ar fi existat macar unele indicii, — de ce o eliberare atât de grăbită?

In ce fel se anchetează la noi?

LR.

Cetiți în pag. 4-a
ULTIMA ORA

Din toată lumea

Miss Europa și cinematograful. — Am relatat că la Londra a fost aleasă noua Miss Europa în persoana tinerei Alice Novarro (Miss Spania). E o brunetă fermecătoare, cu o siluetă perfectă.

După alegere, Miss Europa a făcut următoarea declarație ziarelor din Londra:

— „Evident că noul titlu mă bucură nespus. Doream foarte mult să fiu proclamată Miss Europa, fiindcă în felul acesta sper să-mi pot realiza visul de a ajunge artistă de cinema. Aceasta este cea mai mare dorință a mea și o nutresc d câți-va ani, ca un scop al vieții".

Intr'adevăr, Miss Europa a primit imediat un angajament la o casă de filme d n Anglia. Noua regină a frumseții este acum fericită!

Oamenii cu mănuși —Așa sânt supranumiți membrii unei ligi medicale din New-York. Liga este formată d n mai mulți medici și profesori de higien , care poartă în permanență mănuși,

Seara, când vin acasă, își scot mănușile și le spală într'o soluție disinfectantă. Iar a doua zi le îmbracă din nou. In felul acesta membrii ligi dela New-York susțin că se feresc de microbi și evită orce contagiune periculoasă,

Liga a tipărit și o broșură, în care recomandă procedeul în mod stăruitor. Fabricile de mănuși sânt probabil încântate de această propagandă!

*

Somnul îngrașă — La o clinică din Paris, unde sînt primite spre îngrășare persoane debile, s'a făcut o interesantă experiență,

Unii pacienți au fost supuși la un regim alimentar exagerat, iar alții la o cură de somn. Și după citva timp s'a constatat că persoanele care dormiau mai mult, se îngrășau mai repede decât cele care mincau mai abondent.

In urma acestei experiențe, s'a decretat că somnul îngrașă mai bine decit mincarea. Aviz femeilor care țin la silueta!

*

35 ore pe o creangă—Un concurs interesant s'a organizat la Detroit (Statele-Unite), cu prilejul unei serbări într'un parc. S'a oferit un premiu celui care va sta mai mult timp într'un copac.

Au luat parte la concurs cîteva sute de persoane, în special tineri. Matchul a fost cîștigat de un anume Edcy Counti y, în etate de 18 ani, care a stat pe o creangă 35 ore în șir, adică două zile și o noapte. El a incasat premiul de 100 dolari (zece mii lei), așa că efortul nu i-a fost zădarnic.

Un raid celebru

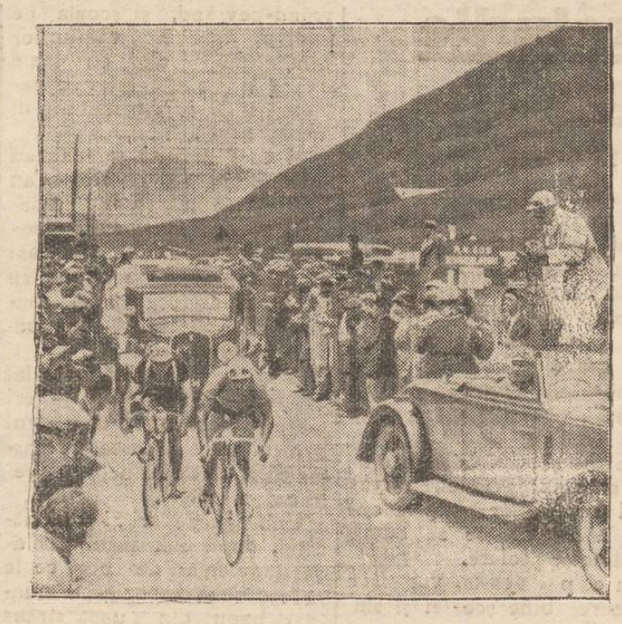

Lumea sportivă din Europa este pasionată în prezent de turul ciclist împrejurul Franței. La această cursă renumită, participă cei mai buni cicliști din Franța, Belgia, Italia, Germania, Spania, etc. Concurenții care fac înconjurul Franței cu bicicleta, au parcurs pînă acum majoritatea etapelor, trecînd pe drumuri grele de munți.

In fruntea clasamentului se află până acum belgianul Romain Maes.

In clișeu vedem o fază a marelui tur ciclist, la una din etape, unde publicul primește cu entuziasm pe concurenți.

Baluri în localurile de școală

Nevoile materiale ale statului român, l-au silit îndată după războiu, să lase pe seama comunelor întreținerea materială a șc. primare. S'au înființat atunci eforiile și mai apoi comitetele școlare, compuse din preot, învățător, primar și patru săteni, cari cu 14 la sută din venitul comunei, 1/3 din arenda cârciumilor, arenda terenurilor școlare, etc. să asigure buna stare materială a școalelor. Cât timp s'a respectat legea, lucrurile au mers bine. Dela o vreme, comunele n'au mai dat cotele cuvenite, școala a început să sufere și directorii de școli s'au gândit la diferite mijloace pentru a se aduna fondurile necesare.

Printre aceste mijloace sunt și balurile populare, date în localurile de școală. După a mea părere, acest mijloc, pricinuește școalei, numai rău.

Le voiu înșira aici.

Relele materiale:

1) In majorilatea cazurilor, cheltuelile întrec cu mult veniturile; sau, câștigul este așa de mic, încât abea se pot repara stricăciunile făcute în timpul și din cauza balului.

2) Localul de școală sufere stricăciuni la dușumele, pereți, geamuri, garduri, etc.

3) Sălile de clas, după bal, rămân mult mai murdare și dacă le-ar vizita cineva imediat, i-ar face impresia unei cârciumi părăsite.

Aceste rele materiale se vor acoperi, să zicem, din infimele venituri ale balului, dacă vor fi; din sumele date de comună pentru grijit sau, în cele mai dese cazuri, din punga colegului care a organizat balul. Dar, chiar dacă s'ar realiza câștiguri materiale frumoase, relele morale ce le pricinuesc școalei aceste baluri, sunt ireparabile! Iată-le:

1) Se desconsideră școala! Școala trebuie să fie, n sat, ca și biserica. Nu-i este permis nimănui a o transforma în local de petrecere.

Ea este altarul de unde se răspândește educația și cultura acestui neam. Dacă poporul își face cruce când trece pe lângă zidul rece al bisericei, care-i tot așa de sfînt ca acel al școalei, meritul este al puștilor cari au știut să apere și să respecte, ei cei diotăi, locașurile unde oficiază.

Am convingerea, că slujba învățătorilor, în serviciul omenirii și mai ales al neamului, este tot așa de sfântă ca și a preoților; și, ca atare, trebuia considerate deopotrivă școala și biserica. Și exemplul trebue să pornească dela noi.

2) Se transformă școala în local de cărciumă!

Pentru a se realiza maximum de folos, în una din sălele de clas se aduc mâncări și mai ales băuturi alcoolice. Sala în care tu ai arătat elevilor și sătenilor relele alcoolismului, vine să răstoarne cu fapta, aceiace tu ai combătut cu vorba.

3) Se prăpădește cântecul și jocul românesc!

La toate serbările școlare, venim cu jocuri naționale pe

Continuarea în pagina II-a

CEREȚI
SOUPLEX
A RAMAS SINGURA
CEA MAI BUNĂ
CEA MAI FINĂ
CEA MAI DURABILĂ
LAMA DE RAS
Repr. SAM LOBL & FIU Bucureşti, Bv. Maria 30

PEREAT
E SINGURUL PRAF CARE OMOARĂ RADICAL TOȚI
GÂNDACII
PURICII ŞI CELELALTE
INSECTE DE CASĂ ŞI ANIMALE
Repr. SAM LOBL & FIU
Bucureşti, Bv. Maria 30

AMPLIFICATOARE de RADIO
pentru localuri şi grădini publice
livrează cu preţurile şi în condiţiunile cele mai avantajoase
RADIO-RECORD
Str. Lăpuşneanu No. 27 Iaşi
RADIO SERVICE

In interesul Dv. cereţi sare, zahăr şi făină numai în **SACI DE HÂRTIE** *à 50 fg.,* fiindcă sunt rezistenţi, eftini şi higienici.

Vizitaţi magazinul de accesorii pt. trăsuri
HERMAN RACHBUCH
Str. Academiei No. 2 (sub Hotel Traian)
Bine asortat în cauciucuri, osii, arcuri, şine, roţi de cauciuc etc.
DEPOZIT PERMANENT DE GEAMANDANE
Se primesc şi reparaţiuni de geamandane şi poşete.

Unde vă petreceţi concediul?
Cure cu preţuri globale în condiţiuni perfecte numai la Organizaţia Naţională de Voiaj şi Turism
„EUROPA"
Hoteluri sub administraţie proprie şi aranjamente pentru cure globale la:
Buziaş, Carmen Sylva, Episcopeşti, Lacul Ghilcoş, Băile Herculane, Ocna Sibiului, Sovata, Tuşnad
Agenţii şi subagenţii în toate marile oraşe ale ţării

SCAUN ANEVOIOS
CONSTIPAŢIA PRODUCE DUPĂ MASĂ OBOSITOARE CHINUITOARE MISTUIRE

TYP
PURGATIV LAXATIV
UŞUREAZĂ MISTUIREA CURĂŢĂ-DESFUNDĂ REGULAT PLĂCUT ŞI BINE
STOMAC ŞI INTESTINE

DE VÂNZARE PRETUTINDENI
APA DE BREAZU
CONSTIPAŢIE CRONICĂ
1-2 PAHARE DIMINEAŢA PE NEMÂNCATE

AZI la ROXY 2 filme mari răsunătoare cu 12 şi 8 lei intr.
Volga în flăcări
cu ALBERT BEJEAN W. INKIJINOF şi D. Darieux
Al doilea film **Omul Invizibil**
o realizare senzaţională cu HARRY PIEL
Completare: Micky-Mouse şi jurnalul „PATHE.

Grădina POMUL VERDE
Astăzi Sâmbătă 27 Iulie
Debutul marelui MIHALESCO

Cântăreţul la Radio
P. S.—Reprezentaţiile au loc şi în timp de ploaie, grădina fiind bine acoperită.

Grădina şi sala Cinema **SIDOLI**
Astăzi Sâmbătă 27 Iulie dela orele 3 jum.
— Marea Capo-d'operă —
LILIOM de Frantz Molnar
pus în scenă de genialul regisor FRITZ LANG
— cu marele actor francez —
CHARLES BOYER
Al doilea FILM **Vulturul Indian**
cu George O'brien Completare: Jurnal sonor Fox

TESTA
COMBATE
PE TIMPUL CĂLDURILOR
INSOLAŢIE-NĂDUŞELI
AMEŢELI-SFÂRŞELI
MIGRENE OBOSITOARE.
SE GĂSEŞTE FARMACII

PRETUTINDENI DROGHERII
OBSERVAŢI TABLETA

Grădina Pomul Verde — Teatrul estival

„Cîntăreţul de Radio"

Operetă comică cu Mihal Mihalesko

„Ultimul dans" spectacolul de debut al d-lui Michal Michal Mihalescko, a ţinut aproape două săptămâni. Şi ar mai fi rezistat. Am fost chemaţi toţi la noul spectacol: *„Cîntăreţul de Radio"*

O bună lucrare muzicală închegată în 3 acte şi un tablou.

Un subiect frumos tratat de libretist, care cu mult talent conduce intriga pentruca la urmă... toată lumea să fie mulţumită. Chiar şi spectatorii. Partea muzicală, excelentă. Partitura, în ritm de jazz. Muzică nespus de antrenantă. Nu lipseşte nici parfumul clasic,— tradiţionalul vals al operetii. Leit-motivul...

D. Michal Mihalesko ne-a plăcut şi în rolul cel nou. Dela început şi pînă la urmă. Cu toate că părea indispus. (O răceală subită, probabil).

A realizat un tip de „perfect" tinerel, evreu bigot din depărtata Rusie (actul I), şi a terminat cu prezintarea „eroului", un om ajuns bine peste Ocean, unde a isbândit în mediul cîntăreţilor de disc.

Degajat şi sprinten, d. Michal Mihalescko a culeş aplauze multe, indeosebi în actul central, cînd a prezintat potpourri-ul muzical şi coreografic.

Partenerii l'au secondat preţios. D-na Jenny Zeltzer a trecut cu uşurinţă peste dificultăţile partiturei. D-ra Teffner, cu multă intuiţie ucenică şi vibrantă de viaţă. La fel şi d. Bader.

Personagii bine puse la punct au dat d-nele: Ghiza Schwartz, R. Loznic şi d-nii: Iacob Iacubovici, Loznic, Volfelsohn, Teffner, etc.

Dirigentul, d. Bernhard Segall, cu bagheta şi arcuşul energic.

In general vorbind, „Cântăreţul de Radio" ne-a demonstrat încă odată că d. Mihal Mihalescko ştie să ofere publicului ceiace îi place...

HENRY BURILEANU

Vilegiatura

Impresii din Valea Dornei

Se pare că Dorna, anul aceasta, n'ar fi prea „en vogue"!

E un mod de a te pronunţa azi. Băile de predilecţie, sânt azi, numai cele „exhibiţioniste":

Prima, care pune punct la toate rămâne „Eforia". „Nuduri" pronunţate (au fost şi pe acolo), O. N. E. F. atrage mult tineret, mai ales „feminin"; fetele de azi vor să vază.

La Dorna, n'au ce admira, la mica plaje!

Azi, şi la Iaşi, fetele bat din picioare şi's duse la O. N. E. F., unde admiră şi oficeri activi şi de „rezervă", în orice caz „sportivi"!

Pe-aci, la Dorna, nu's aşa ceva! De-aceia se plictisesc unele duduiţe. Noroc, că se dansează până la 4 dim., mai ales la Cazinou. La „Fellner" e mai puţină lume, anul acesta.

La „Traian", unde e cel mai bun hotel, e un restaurant, — cel mai bun din localitate, — „Maiorul Mura" a lui Niţă Popescu, cunoscutul restaurator bucureştean.

A venit cu un personal priceput: 3 bucătari, 3 directori, chelneri, „picolo" şi o servantă.

Prin parc întâlnesc mereu pe d-nii generali: Comănescu, Constantiu din cavalerie, primarul Romanescu dela Botoşani, veşnic în compania d-lui Col. Ionescu-Aurora, din Iaşi.

Doctorul mai căutat rămâne tot conf. dr. I. Gheorghiu, din Iaşi.

Ca şi anul trecut, d-rul Gancevici, face ruta Vatra-Dornei—C.-Lung.

Senatorul de Iaşi, Alfons Herovanu, îşi face a 3-a cură, venind şi anul acesta. E asaltat în park, ca în toţi anii de ieşenii, de-aci.

La „Traian", se joacă bridge, se dă „banc", e un cazinou, în regulă! Ruleta funcţionează şi se perd chiar sume mari. In orice caz, lipsesc Bucureştenii cei mulţi şi „gălăgioşi", şi poate de aceia e atât de simpatică Dorna, minunata noastră staţiune.

M. EUGEN

Căminul cultural din Călăraşi - Botoşani

In ziua de 20 Iulie a. c. Căminul Cultural „Ion Creangă", de curînd înfiinţat în localitate, sub preşedinţia părintelui D. Axinte, a ţinut cea dintâi şezătoare, în localul şc. primare.

La orele 3 p. m. în faţa unei numeroase asistenţe, formată din toţi intelectuali satului precum şi săteni, păr. D. Axinte deschide şedinţa, conferenţiind despre: „legea creştină ortodoxă în trecutul neamului nostru". Urmând firul istoriei, părintele conferenţiar a vorbit despre aportul ortodoxiei, pe toate tărîmurile de activitate în trecutul neamului românesc.

După conferinţă, au urmat diferite lecturi din opera scriitorului Ion Creangă, făcute de învăţ. M. Codău şi Gh. Radeş; apoi duettul L. şi Gh. Barbarossa învăţ. a executat la violină câteva bucăţi. Învăţătorul Broscăuţeanu în încheierea programului, a spus cîteva monoloage.

La sfârşitul programului învăţ. Gh. Barbarossa, secretarul Căminului, a mulţumit numeroasei asistenţe pentru dragostea ce a manifestat'o faţă de străduinţa iniţiatorilor.

Viitoarea şezătoare va avea loc Duminică 28 Iulie.

D. A. Pena

Chestia... canapelelor

O lămurire a Casei de asigurări sociale

Primim:

Domnule Director,

In puterea dreptului de a ne apăra, vă rog a da publicităţii răspuns la publicaţia apărută în ziarul „Opinia", ce cu onoare conduceţi.

In ziarul datat 26 Iulie crt., D-l Bercu M. Rosner, s'a supărat că nu i s'au dat D-sale canapele de lucru, — înşirând vrute şi nevrute.

Nu ar trebui să-i răspund, dar pentru opinia publică, adevărul este următorul:

La secţia de Radiologie au trebuit două canapele. In ziua de 4 Iulie crt., s'au luat oferte dela meseriaşii tapiţeri pe care noi îi cunoaştem de buni meseriaşi, cu toate că legea ne dă dreptul până la 10.000 lei. să dăm prin bună învoială. S'a dat bătrânului Kiva Polak, care a avut preţul cel mai mic; de 2.000 lei.

Canapelele s'au executat după cerinţa noastră expresă, s'a făcut recepţia în ziua de 8 Iulie a. a., iar în ziua de 11 Iulie s'au plătit.

Dl. Bercu M. Rosner în ziua de 18 Iulie depune o ofertă netimbrată, prin care se oferă să facă un număr de canapele pentru preţul de 1.600 lei. Noi, i-am răspuns că nu avem canapele de făcut, căci la budget nu avem la mobilier decât 1.039 lei.

In ziua de 24 Iulie a. c., prezintă d-lui Director al Casei o contestaţie în contra comenzei ce noi am făcut-o pe preţ de 1.800 lei (aşa spune d-sa), şi că el ar fi executat cu 1.100 lei dormeza. Se vede că a uitat de oferta dată în ziua de 18 Iulie; dar fiecare pasăre pe limba ei piere, căci canapelele se pot executa şi cu 600 lei, *dar nu canapele de felul celor făcute de noi*; ori dl. Rosner crede că nouă ne trebue canapele lucrate în felul reparării mesei dela Sfatul Negustoresc.

Mulţumindu vă cu anticipaţie, primiţi deosebita noastră stimă.

VASILE ARSENIE
Preşedintele Consiliului de Ad-ţie al Casei Asig. Soc.

x Malaria nu trebue neglijată! Dacă bănuiţi că aţi căpătat-o, faceţi o cură de precauţie cu *Tabletele Antimalarica Werner*. Veţi evita consecinţele. Deposit Farmacia Werner—Iaşi. 5 bis

„Astă seară la Phoenix"

Mimo-recitalul Dally-Westler

Astă seară ieşenii au prilejul să asiste la un spectacol original şi interesant: *mimo-recitalul Westler.*

Tânărul artist, pentru debutul de azi de la „Phönix" a pregătit un program artistic care-i asigură un succes necontestabil.

Leiba Zibal (eroul lui Caragiale) şi alţi eroi din literatura şi folclorul popular, vor găsi în Dally Westler un dibaci interpret.

Dally Westler va fi prezintat ieşenilor de d. M. I. Moscovici.

dess.

Pentru cei slăbiţi de muncă şi boală
SĂNĂTATE VIGOARE

PRIN VIRUL TONIC
Farmacia N. Berejanu Piaţa Unirii Iaşi
Vitamine, fosfor, calciu, fer, cola

Baluri în localurile de şcoală

(Continuarea din pagina I-a)

care le lăudăm şi îndemnăm tineretul satelor să le practice, căci sunt şi frumoase şi româneşti.

La balul dat, în şcoală chiar, se răstoarnă vorba noastră! Tinerii văd altfel de jocuri şi vor juca şi ei în sat, schimonist chiar, aşa cum au văzut la şcoală.

Spaţiul mă opreşte de a înşira şi alte rele.

Mulţi colegi vor spune: „Scopul scuză mijloacele". Asta n'are loc aici! Pentru un câştig material, iluzoriu, nu trebuie cedată o centimă din prestigiul şcoalei.

Colegi! Să ne punem căciula dinainte şi să ne judecăm singuri. Prestigiul şcoalei este în mâinele noastre, nu ale altora. Marele Gh. Lazăr, a avut cel mai prost local de şcoală ce se poate concepe şi totuşi trezit, cu sufletul său, conştiinţa naţională a unui neam.

Onoratele autorităţi ad-tive şi mai ales cele şcolare, să nu mai tolereze baluri în localurile de şcoală. Să dea ajutor material şcoalei, impunând comunelor plata la curent a cotelor ce se cuvin comitetelor şcolare.

Cu chipul acesta, vor face un mare bine şcoalei şi slujitorilor ei.

C. FLOREA Iaşi

Petrecerile în şcoală

Intr'o vreme, după războiu, lumea căuta plăcerea cu frenezie. Printre multe mijloace de gustare a plăcerei aproape organice, isvorită inconştient prin înlăturarea pericolului mister,— erau şi balurile. Acestea au avut timpul lor. Dar odată mentalitatea consumată, s'au banalizat. Astăzi balurile au devenit modă la sate,— înlocuind vechea lură romînească.

La aceasta a contribuit, vrând-nevrând, şi şcoala pe motivul măririi veniturilor comitetului şcolar, cu toate că legile şcolare interzic petrecerile de orşice natură în localul şcolii.

Şi cum uneori se realizau sume frumoase, balurile s'au înmulţit, iar în prezent iniţiatorii ne mai sperând în concursul „selecţilor", fac bal popular — strâng bani pentru întreţinerea localurilor, construcţii, biblioteci şi chiar fonduri pentru cămine.

Şi dacă rezultatul material e uneori mulţumitor, — cel moral e totdeauna degradant pentru viaţa sătească. Aceasta, chiar dacă balul s'a petrecut în linişte.

Unii gospodari şi tot tineretul, după bal, manifestă aversiune faţă de acei ce le răpesc buna dispoziţie la muncă şi banul din pungă strâns cu trudă în cursul săptămânei.

Şi cum nu lipseşte şi vinul nemulţumirea isbucneşte inevitabil spre ziuă — geamuri sparte, mobilier distrus. Nu mai pomenim de respectul faţă de şcoală, de localul în care tânărul sau gospodarul — copil fiind — au învăţat să se roage, să fie cuviincioşi şi să respecte bunul public. In felul acesta şcoala nu mai este un îndreptar, prestigiu ei se macină.

Gândind asupra petrecerilor de felul acesta, îmi viu în minte îndemnurile Domnului ministru Angelescu auzite astă primăvară. Dacă nu putem face nimic temeinic pentru ridicarea ţărănimei, lăsată năzuinţi dezinteresate. Acei ce cred că strângând fonduri pentru cultură prin petreceri, în şcoală, au realizat ceva-greşesc amarnic. Şi cu toatecă se calcă legile şcolare întâiu, şi apoi se pângăreşte sufletul celor ce pe lângă misiune, datorii de ordin social ne impun să-i să-i stimulăm la muncă şi organizare—îndreptarea de sus uită să vină.

Rândurile mele nu caută să atingă susceptibilităţile nimănui; dar am credinţa fermă că exprimă opinia tuturor acelora ce muncesc preocupaţi numai de şcoală şi de problemele ei.

Const. C. Lupu
învăţător Covasna

La dureri reumatice, luaţi Noval

dacă nu o spălați în condițiuni bune!

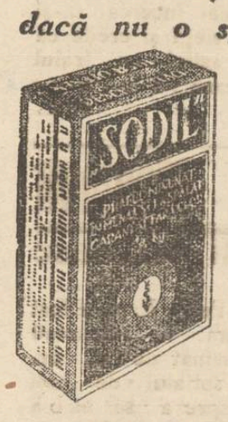

Apa obișnuită, prin compoziția ei, lasă în cele mai multe cazuri mult de dorit, la spălat. De îndată ce i s'a adăugat însă „SODIL", *apa devine leșioasă ca apa de ploaie, mărind eficacitatea săpunului, spălând bine rufele, fără să le atace și făcându-le ușor de călcat.*

„SODIL", garantat fără clor, nu trebuie să lipsească din nici-o gospodărie. Se întrebuințează ATÂT LA RUFE ALBE CÂT ȘI COLORATE PRECUM ȘI PENTRU ȚESĂTURI DE LÂNĂ.

„SODIL"

garantat FĂRĂ *clor!*

Mătăsuri fine ce se rup la primele spălături...

Nici o mirare: lucrurile fine trebuesc spălate cu săpunuri fine. Fulgii de săpun LUX menajează țesăturile fine, păstrându-le ca nouă.

Stațiune balneară în casă

prin

BĂI MEDICINALE

RUPERTUS

„RUPERTUS" băi de ACID CARBONIC
„RUPERTUS" băi de IOD
„OZONA" băi de OXIGEN
„THIOPINOL" băi de SULF
„FLUOSAN" băi de ACE DE MOLIFT

Urmând o cură de băi „Rupertus" după prescripțiile medicale, evitați deplasarea și economisiți timp și bani.

„SAPIC" S. A. PENTRU INDUSTRIA CHIMICĂ

Bucuresti, str. Cazărmei 89

Se redeschid clinicele

spitalului Sf. Spiridon

După cum am anunțat, — datorită stăruitoarelor intervenții făcute la centru de către epitropii Spiridoniei, d-nii C. Rusovici, dr. C. Vasiliu și av. Bădulescu, s'a obținut în fine un răspuns favorabil.

Anume, s'a hotărât ca Spiridonia să-și primească mai departe fondurile pentru întreținerea clinicilor, subvenție care se va trimite treptat, începând din luna Iulie. crt.

Condiția pusă de centru este însă ca, clinicile care au fost sacrificate din lipsă de fonduri, să fie imediat redeschise.

În așteptarea subvenției, epitropia a decis redeschiderea a o parte din clinici. Deocamdată s'au redeschis clinicele următoare: I-a chirurgicală, a d-lui prof. dr. Anghel; II-a medicală a d-lui prof. dr. Petruș-Niculescu și și clinica neuro-psihiatrică a d-lui prof. dr. Ballif.

S'a și dat dispoziție la triajul bolnavilor ca, să se primească pacienții pentru aceste clinici.

La 15 August se vor deschide și celelalte clinici, cari deocamdată sunt supuse curățeniei și reparațiunilor necesare.

Noile clădiri din curtea Spitalului ...au nevoe de reparații!

Cetățenii cari trec pe str. I. G. Duca, privesc cu admirație la marile clădiri ce s'au construit în curtea Spiridoniei și care cuprind clinicile d-lor prof. dr. I. Tănăsescu și Borca. Ambele clădiri au costat aproape 100 milioane lei.

Acoperișul acestor clădiri este plan, și servește bolnavilor pentru cura de soare.

În acest acoperemânt s'a deteriorat! Poile din primăvară au inundat o parte din saloane și culoare. A fost nevoie să se mute paturile bolnavilor pe săli și a se scoate apa cu găleți.

D. prof. dr. I. Tănăsescu, a înaintat un raport epitropiei, în care relatează situația deplorabilă a clădirii, cerând refacerea ei.

D. Ing. O. Kieser, șeful serviciului tehnic al epitropiei, fiind delegat cu facerea anchetei, a constatat că într'adevăr este necesară o reparație totală a terasei.

Epitropia a înaintat eri o adresă ministerului sănătății, în care relatează situația, cerând să se trimeată de urgență un fond de 550.000 lei, sumă care va servi la executarea lucrării de reparațiune a clădirii noi.

VIRGIL G.

Conflict interesant

între Spiridonie și Uzina de electricitate

Un conflict interesant s'a ivit între Societatea de electricitate și Epitropia Sf. Spiridon.

Soc. de elctricitate are de primit din partea Spiridoniei aproape o jumătate de milion pentru uzul curentului. Din această cauză uzina a închis lumina la mai multe servicii de la Spiridonie.

Direcția institutiei, cu dela sine putere, a dat drumul luminei.

Sezisată, Uzina a trimis din nou meșteri pentru a tăia curentul.

D. Nicu Stanciu și alți funcționari dela Epitropie s'au opus însă, cu care prilej electricianii ar fi fost loviți.

Conducerea Uzinei electrice a prezentat parchetului o reclamație în contra Epitropiei Sf. Spiridon.

Parchetul a ordonat o anchetă.

Ultimul drum

al căpitanului Nichifor

Impresionanta ceremonie a înmormântării

Într'un cadru impresionant s'a desfășurat ieri după amiază, înmormântarea aviatorului cpt. Nichifor, victima tragicului accident dela cimitirul armenesc.

După serviciul divin la biserica Sf. Spiridon, a vorbit d. lt. comandor Stavrescu care povestește unele amănunte din trecutul aviatorului, aducându-i elogii pentru priceperea și curajul său, La urmă, adresându-se celorlalți sburători, le spune:

„Înainte deci! Oceanul ne așteaptă, vântul suflă favorabil; să deschidem curajoși velele și să sburăm voioși, fără gând la naufragii și sacrificii, spre destinele mari ale Neamului Românesc, mai tare decât oricând".

Patru ofițeri au ridicat apoi cosciugul, pe umeri și l-au depus în carul funebru.

În dângătele triste ale clopotelor, în sunetele marșului funebru executat de muzica reg. de transmisiuni, de sub conducerea d-lui M. Leifer și în sgomotul provocat de cele 3 avioane care dădeau ultimul onor defunctului,— cortegiul a pornit spre cimitir.

În frunte se afla un pluton de jandarmi, urmat de un soldat din aviație care purta crucea de lemn ce trebuia depusă pe mormânt. Veniau la rând trăsurile cu preoții, trei ofițeri care purtau o perniță purpurie pe care erau atârnate decorațiile defunctului, carul funebru împodobit cu numeroase coroane și jerbe de flori, familia, ofițerii regimentului în frunte cu d. comandor Argeșanu, prietenii, cunoscuții și soldații.

Astfel format, cortegiul a parcurs străzile: I. C. Brătianu, Lăpușneanu, Piața Unirii, Cuza-Vodă, Tg. Cucului și Eternitate.

La cimitir s'a oficiat o nouă slujbă, după care a vorbit foarte impresionant d. comandor Argeșanu, arătând că prin accidentul de Miercuri, aviația a pierdut două elemente, în care-și pusese multă speranță. Roagă pe toți sburătorii ieșeni să păstreze veșnică amintirea bunului camarad, prietenului devotat, aviatorului îndrăzneț: căpitanul Dionisie Nichifor.

In timp ce cosciugul era coborât în mormântul din parcela aviatorilor căzuți în accidente, un pluton de soldați aviatori au tras trei salve în aer.

Ceremonia a luat sfârșit.

I. ARM.

Municipale

Se lucrează intens

la refacerea străzilor

Campania pozitivă de refacere a străzilor, a început zilele acestea.

După o dispoziție a d-lui primar O. Racovită s'au început lucrările, în cartierele mai deteriorate.

In prezent se lucrează la refacerea totală a străzii Mitropolie, care a fost în ultimii ani neglijată.

In unele părți strada va fi lărgită, prin dărămarea unor imobile care se aflau prea în afară.

Lucrări de refacere radicală, au început și pe str. Barboi, str. Arapu, str. Iarmaroc, Socola etc.

Consecutiv se va trece cu lucrul și în alte cartiere.

Refacerea străzilor se face sub directa supraveghere a d-lui ing. Paraschiv conducătorul serviciului planului de la municipiu.

S'a aprobat construcția blok-hausului Grimberg

Zilele acestea, se pare că va începe construirea blokhausului Grimberg, de lângă palatul Comandamentului.

Serviciul planului cercetând propunerea unor ieșeni, de a se face o stradă care să deschidă perspectiva spre Teatrul Național, a obiectat că noua stradă ar trebui îndreptată tocmai spre uzina Teatrului ci nu spre clădirea Teatrului.

In consecință a admis d-lui Grimberg de a ridica blok-ul proectat.

D. ing. Paraschiv a îndeplinit ultimele lucrări de autorizare a clădirei.

Apa ieșenilor

Serviciul apelor a dat o dispoziție de a se închide apa la vreo 200 cetățeni ai Iașului, cari nu sunt în curent cu plata.

In prezent se cercetează situația celorlalți contribuabili, fiind hotărâte sancțiuni pentru toți contribuabilii în restanță. *z. dessmond*

Cazul dela ocolul silvic Tg. Neamț

Se încearcă defăimarea inginerului Cojoc

De câtva timp, anumiți interesați nu au altă preocupare, decât „cazul Inginer Cojoc".

Natural, s'au lansat fel de fel de svonuri pe seama inginerului, prezintându-l ca pe un tiran.

Inexacți din capul locului.

Nu-i nevoie să spunem noi că inginerul silvic Cojoc e un om al datoriei și al corectitudinei; o spun superiorii săi, o spun calificativele date de inspectori și de Casa Pădurilor, în care nu găsești notări decât: „Foarte bine" și „Excepțional". Poate fiindcă-i om al datoriei, înseamnă a fi tiran; și înseamnă a fi terorist atunci când aperi un bun încredințat spre administrare și de care ești direct responsabil.

Orice om nepărtinitor trebue să-i recunoaștem d-lui ing, Cojoc meritele și frumoasele-i calități. Din toți inginerii cari s'au perindat la Neamț, puțini s'au apropiat de realizările leginerului Cojoc.

Cei care-l ponegresc, cel puțin să fie sinceri și să o spună răspicat: că nu le place inginerul Cojoc, fiindcă e om al datoriei și al cinstei.

DIGH

In Capitală

ziarul „Opinia" se găsește de vânzare

la toate chioșcurile principale.

Informații

x Cabinetul de instrucție a înaintat parchetului dosarul cercetărilor privind neregulile funcționarului Aurel Ladaru dela Camera de Comerț.

Parchetul urmează a da rechizitoriul de trimitere în judecată.

x Un puternic incendiu s'a produs la Golăești. Focul a distrus în întregime casa săteanului Vasile Roban, producând pagube de peste 10.000 lei.

x Ieri dimineață, în sala Băncii Comerciale Naționate din *Cernăuți*, s'a deschis expoziția caricaturistului ieșan *Godell*. Expoziția, care numără peste 100 figuri din Cernăuți reușit caricaturizate, se bucură de un frumos succes, relevat de ziarele bucovinene.

x D. C. Dimitriu frizer din Tataraşi a reclamat parchetului pe d. C. Bosinceanu din Fundacul Niță, susținând că i-a luat diferite obiecte.

x EXCURSIE,—Ieșenii care doresc să plece în vilegiatură în stațiunile pitorești ale Moldovei, pot face vciajul cu un autobuz elegant.

Excursia face următoarea rută: Iași, Tg.-Frumos, Roman, Bacău, Tg.-Ocna, Slănic-Moldova, Strunga și retur.

Informațiuni detaliate se pot căpăta la coaforul „Paula" str. Unirii 11.

Când sunt vindecați hemoroizii? Bolnavii de hemoroizii sunt supuși recidivei, mai cu seamă când boala nu este vindecată radical. Asemenea bolnavi ar trebui să întrebuințeze un remediu, care previne și vindecă în acelaș timp păstrându-și eficacitatea chiar atunci când este întrebuințat un timp mai îndelungat, și nu conține elemente vătămătoare. De zeci de ani se recomandă de către medici SUPOZITOARELE HEMORRHOIDALE *ANUSOL* „GOEDECKE" din cauza efectului lor neapărat sigur la toate bolile de hemoroizi.

Se obține la toate farmaciile, 5 lei.

x Cererea de conversiune a Băncii Moldova.— Avocații Băncii „Moldova" au depus la trib. local cererea de conversiune.

Cererea are următorul cuprins:

„Banca Moldova prin procuratorii ei H. Rotenberg și Al. Burghele, în urma ședințelor din 15 și 16 Iulie 1935 ale consiliului de ad-ție și cum creditorii ei în majoritate legală au admis propunerea de aranjament, înțelege să beneficieze de dispozițiile art. 52 al. I din legea lichidării datoriilor urbane și art. 24 din legea privitoare la unele dispoziții pentru înlesnirea și refacerea creditului. In consecință se oferă a achita o cotă de 35 la sută din creanțe, plătită fără dobândă, în 10 rate anuale egale începând dela 1 Noembre 1935".

Deasemenea societatea „Moldova comercială" a depus onorarul de 7000 lei pentru experți, cu privire la cererea de aranjament conform legii de conversiune.

x O PRECIZARE.— D. *dr. Th. Bulău* ține să precizeze că n'a întocmit un raport asupra situației sanitare din Moldova, ci a dat numai un comunicat asupra mersului epidemiilor și bolilor sociale, în sensul celor apărute în ziarul nostru de ieri.

D. dr. Bulău mai menționează că n'a afirmat că Iașul întreg ar fi contaminat de antrax, ci numai că și în orașul nostru s'au constatat câteva cazuri.

x *Înainte de a pleca la băi nu uitați să vă abonați la "Opinia".*

x Familia *Zaharia Waiss Iași*, adânc îndurerată, mulțumește cu recunoștință tuturor persoanelor cari și-au exprimat nobilele sentimente de înduioșare și condoleanță pentru cruda și năprasnică ripire a scumpei și neuitatei Ghisela Weiss, contribuind astfel la ușurarea marei dureri încercate.

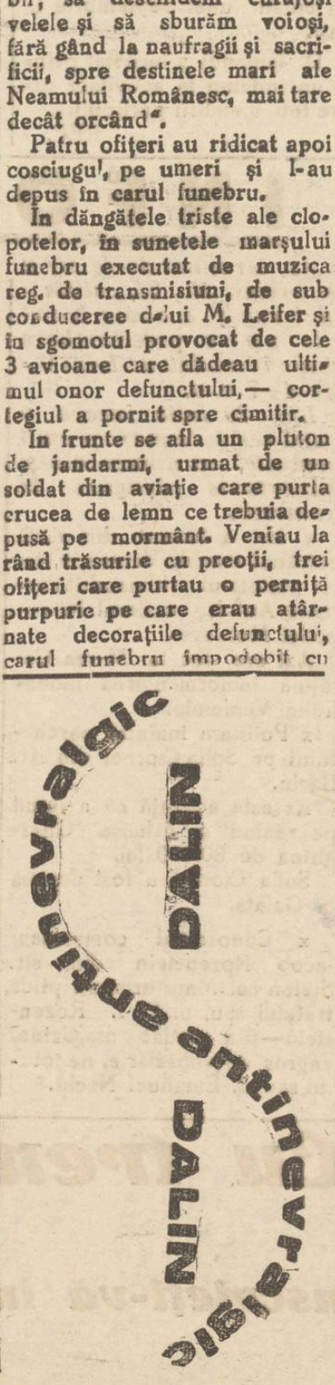

Cotnarul vrea... apă! Noui demersuri

Comuna *Cotnari*, podgoria cu care se fălește Iașul, cere mere apă.

De ani de zile, la toate alegerile, s'a promis aducerea apei la Cotnari.

Și totuș nimic nu s'a făcut.

Acum liberalii din Cotnari s'au adresat d-lui Osvald Racoviță, care e șeful sectorului, rugându-l să rezolve chestiunea.

Și e ceva mai ușoară decât problema apei la Iași. Distanța nu e decât de doi chilometri.

DAN

Durerea de dinți dispare cu Nor

x Laboratorul de analize medicale, chimice și microscopice Dr. Ratianu autorizat de Minist. Săn. Publice, execută analize complecte de urină, spute, secrețiuni, etc. precum și orice analize ce interesează industria, comerțul și higiena alimentară. Iași, Cuza Vodă 48.

Plata pensiilor pe luna Iulie

La casa financiară a sosit ieri un acreditiv de 8 milioane lei pentru plata pensiilor.

Plata începe de azi 27 Iulie, când se acoperă pensiile la invalizi și văduve de război.

Luni 29 urmesc pensiile acei cu inițialele A. E. C. Marți 30, B. U. G. Mercuri 31, K. L. Joi 1 August D. F. H. Vineri 2 G. &, Sâmbătă 3 literile M. N., Luni 5 Aug. P. R., Marți 6 Aug. J. T., Mercuri 7 Aug. V. Z.

Acreditivul de salarii urmează a sosi azi.

x Durerea de bătături te enervează și te indispune. Remediul îl găsiți în preparatul „ANTICALUS" soluție și pomadă care alină durerile și desființează bătăturile. Depozit Farmacia Dr. Ratianu str. Cuza Vodă 48.

ULTIMA ORĂ

Abisinia nu cedează !

Paris 27. — „Paris-Soir" publică o nouă declarație a împăratului Abisiniei.

Împăratul Selasie declară că are încredere în hotărârile Ligii Națiunilor. Însă, în nici un caz, nu poate fi posibilă vre-o concesie teritorială sau economică în favoarea Italiei.

*

Roma 27. — Agenția Stefani află că o ciocnire sângeroasă s'a produs la granița dintre Abisinia și Somalia engleză. Trei soldați englezi au fost omorâți.

Autoritățile abisiniene au luat imediat măsuri pentru pedepsirea vinovaților.

Acțiunea ceferistă

Ședința asociației „Stația"

din localitate

La asociația ceferistă „Stația" s'a ținut o nouă întrunire, sub președinția d-lui *Eugen Pondichi.*

Luând cuvântul, d-sa se ocupă la început de chestiunea primelor, iar apoi de demisia d-lui Gh. Teodorescu, președintele general al „Stației",—demisie provocată de unele neînțelegeri cu un funcționar ceferist superior.

Se anunță că mâine Duminică 28 crt. are loc o mare adunare la sediul asoc. „Stația" din București, cu care prilej ceferiștii din Capitală și delegații din provincie se vor solidariza cu d. Teodorescu și-i vor acorda toată încrederea.

Din partea Iașului, va pleca d. Andarache-Buhăești.

D. I. Nicoară prezentându-și demisia din calitate de cenzor, este numit în locul dsale *d. Ilie Scorpan.*

După ce d. *M. Puizan* critică felul cum se acordă ceferiștilor concediile de vară, —ședința a luat sfârșit.

D. Victor Iamandi repetă că

Liberalii se află la jumătatea guvernării

Activitatea guvernului - Pentru Iași

În ședința de ieri a delegației permanente a organizației liberale, ținută la prefectura de județ, ministrul Iașului d. Victor Iamandi a făcut un expozeu interesant asupra situației politice și a guvernării partidului liberal.

Stadiul guvernării

Dela începutul d. Iamandi a ținut să precizeze:

Partidul liberal se află în prezent la jumătatea

D. VICTOR IAMANDI

guvernării. Dela prima afirmațiune în acest sens, făcută la Piatra-Neamț, până azi, a spus d. Iamandi, nimic nu s'a schimbat. Toate zvonurile de neînțelegeri și demisii, n'au nici un temei, fiind lansate de anumiți interesați. Partidul liberal își continuă activitatea după conduita democratică de până acum.

Opere constructivă

Mai departe d. Iamandi se ocupă de opera constructivă desfășurată de guvern în întreaga țară.

Pentru județul Iași, în special, d. Iamandi s'a ocupat, obținând foarte importante. Recent a obținut 10 milioane pentru refacerea mai multor șosele din județ, construire și refacere de biserici, etc.

Cuvinte elogioase a rostit ministrul Iașului, pentru d. O. Racovițză primarul orașului și pentru d. Tirel Zipa prefectul județului, relevând efortul acestora pentru propășirea Iașului.

Telegrama guvernului

In ceiace privește cele 120 milioane acordate de guvern pentru apa Iașului, d. Iamandi a afirmat că această sumă se va acorda curând.

Chiar în cursul zilei de ieri d. Iamandi, a expediat 2 telegrame, una către d. Tătărescu și a doua ministrului de finanțe, prin care solicită facilitatea acordării fondului pentru care se sbate primarul Iașului la București.

Proectata societate comunală de apă, după spusa d-lui Iamandi, se va realiza în toamnă.

In ceiace privește conferința ministerială, ea va avea loc în cursul lunei Septembrie la Iași.

D. Iamandi a încheiat printr'un îndemn la activitate către toți membrii partidului.

REP.

x Suntem informați că Wagons-Lits//Cook, Agenția Iași, organizează o excursie la Viena pentru data de 4 August a. c.

Amănunte în numărul nostru de Luni.

Pentru ce a demisionat guvernatorul Băncii Naționale

București 27. —După cum am anunțat ieri, d. Grigore Dumitrescu guvernatorul Băncii Naținnale, și-a dat demisia care i.a fost primită.

Dl. Victor Antonescu ministrul de finanțe s'a prezintat ieri Regelui la Sinaia, aducând la cunoștință demisia d-lui Dumitrescu.

Apoi a propus și Regele a semnat decretul pentru numirea d-lui C. Teodorescu ca vice-guvernator, delegat cu conducerea Institutului de emisiune.

Se crede că până într'o lună, va fi numit noul guvernator. Pe lângă candidații arătați ieri, ar mai avea șanse d. Zănceanu ministru plenipotențiar.

D. Antonescu a mai expus Suveranului situația bugetului.

M. S. Regele a mai primit ieri pe d. Valer Pop ministrul justiției, care a dat relațiuni asupra mersului instrucției în excrocheria de 25 milioane.

*

In ce privește demisia d-lui Gr. Dumitrescu, se precizează că ea s'a produs din următoarea cauză;

In baza unui denunț anonim, parchetul a făcut descindere la un birou al Băncii Naționale. Acolo s'a găsit conceptul rezoluției de transfer, scris de Vasilescu. Acest concept a fost transcris identic, pe petițe, de însuși d. Gr. Dumitrescu. Astfel situația guvernatorului Băncii Naționale devenise foarte delicată, și demisia d-sale n'a mai putut fi evitată.

Situația d-lui Tony Iliescu

Numeroși parlamentari liberali s'au consfătuit ieri, în chestiunea excrocheriei de 25 milioane.

S'a ales o delegație în frunte cu domnul Demetrescu-Brăila care se va prezinta d-lui Dinu Bratianu și va cere sancționarea parlamentarilor amestecați în afacerile excrocului Vasilescu.

In legătură cu acest demers, se afirmă că *d. senator Toni Iliescu va fi exclus din partidul liberal.*

D. Tătărescu chemat la Rege

Aseară, d. Victor Antonescu, înapoiat dela Sinaia, a avut o lungă întrevedere cu d. Tătărescu.

Pentru astăzi dimineață se fixase un important consiliu de miniștri.

Dar „Universul" anunță că azi dimineață d. Tătărescu a fost din nou chemat de Rege și a plecat la Sinaia.

Cazul Strunga

Ieri s'a produs o întrevedere Dr. Costinescu—Manoilescu-Strunga. Apoi ambii s'au dus la d. Tătărescu.

D. Manoilescu - Strunga rămîne definitiv demisionat. Și nici nu-i verosimil zvonul că ar trece la dapartamentul agriculturei.

Remanierea cabinetului se va face mai târziu.

E sigur că d. Aurelian Bentoiu va fi numit subsecretar de stat ; în schimb vor fi suprimate două posturi de subsecretari de stat.

„Luna Iașilor" nu se amînă

Se organizează pentru expoziții--Interview expres cu d. primar Racoviță

Primarul nostru s'a reîntors azi dimineața din București.

Întâlnindu-l pe d. Racovițză, l'am întrebat :

—*„Ce-i cu banii pentru apă ?"*

— „Chestiunea este gata aranjată. Mai sunt câteva mici formalități de îndeplinit și primim banii.

Peste vre-o 4 zile mă reîntorc la București, spre a încheia lucrarea".

— *„Luna Iașului", o mai faceți ?"*

— „Fără discuție !"...

— *„Încă în toamna aceasta ?"*...

— „Desigur !"...

— *„Nu-i cam scurt timpul pentru amenajare expoziției permanente ?...*

— „Expoziția permanentă din Piața Bădărău, este desigur o inițiativă de-a mea, dar pentru mai târziu. Niciodată nu m'am gândit ca să amenajez Piața Bădărău în pripă.

„Luna Iașilor" se face și vor fi 4 expoziții în diverse artere ale orașului.

Una artistică, la Copou.

Una viticolă, în Piața-Unirii.

Una agricolă, în str. Zugravi și una industrială-comercială pentru care caut locul.

„Luna Iașilor" va avea însă marile „festivități, care vor atrage".

Săptămâna viitoare după noua întoarcere a primarului dela București, d-sa va convoca pe reprezentanții ziarelor, în legătură cu „Luna Iașului"

ȘBILȚ

Aventurile unui excroc

cu o domnișoară din Iași

La Chișinău este urmărit excrocul Eugen Diniciuc. El venise acum câtva timp cu avionul la Iași, unde făcuse cunoștința d-rei Berova, căreia i-a promis că o va lua în căsătorie. Diniciuc i-a făcut cadouri de preț și a plecat cu iubita lui la Bugaz. Acolo însă a fost recunoscut și excrocul a trebuit să dispară. El a fost pus în urmărire.

Marele comic G. Carussy

joacă mâne în Iași

Mâne Duminică dimineață la ora 10, are loc la cinema „Sidoli", festivalul artistic „Clipe vesele" cu artistul *George Carussy.* In program vor rula un jurnal și o comedie.

George Carussy, comicul cu bogate resurse, a încântat publicul cu numeroasele sale creațiuni în operetele jucate la noi în ultimele trei decenii.

A fost unul dintre cei mai gustați actori și revenirea lui la Iași înseamnă un adevărat eveniment teatral. De aceia la festivalul Carussy de mâne dela „Sidoli", și-a dat întâlnire publicul ieșan amator de un spectacol de calitate.

Gestul disperat

al unei tinere ieșence

Urmările unei dragoste nefericite

O impresionantă încercare de sinucidere s'a înregistrat în localitate, azi în zorii zilei.

In strada Florilor domiciliază tânăra Eleonora Vizitiu, în etate de 22 ani. Dinsa era în legături de dragoste cu un tânăr din localitate.

Acesta a reușit să abuzeze de ea, făcându-i asigurări „sincere" că o va lua în căsătorie. Fata a rămas gravidă.

Dar în ultimul timp, dinsul a început s'o evite și chiar a plecat din Iași, împreună cu o altă fată.

Profund desnădăjduită că a fost părăsită, Eleonora Vizitiu a vrut să-și curme viața, tăindu-și arterele cu o lamă. A fost transportată la spitalul israelit, unde i s'au dat îngrijiri.

Ea a declarat că dacă va fi salvată de dată aceasta, va mai încerca să-și curme firul vieții și crede că va termina astfel cu traiul nenorocit care i-a fost hărăzit.

REP.

Ciobanul ilumiat, de la Maglavit

trimis la un spital de boli nervoase

București 27.—P. S Episcop Vartolomeu al Râmnicului, a scris prefectului de Dolj, rugându-l să trimită pe ciobanul Petre Lupu de la Maglarit, în examinarea unor medici psihiatri.

Tot odată cere să se împiedece pelerinajul la Maglavit.

Ciobanul Petre Lupu a fost adus aseară la București și va fi examinat de d. dr. Paulian, la spitalul de boli nervoase,—spre a se stabili dacă ciobanul...a vorbit cu Dumnezeu!

Cum a decurs vizita

excursioniștilor polonezi la Iași

Excursioniștii polonezi care au fost primiți cu mult entuziasm de populația ieșanu, au vizitat eri dimineață Universitatea, Palatul Administrativ și monumentele istorice.

După amiază, au făcut o vizită mei îndelungată la Strandul Iașilor. Au venit însoțiți de d-nii : av. Bobiță Velciu, Ing. Crizanowski și cpt. dr. Sabaresse.

Cei peste 170 excursioniști, au fost salutați din partea Iașului sportiv, de echipele „Sport și Muzică" și „Macaby-Hacoah", printr'un puternic „Hipip-ura", după care a urmat o interesantă demonstrație de wolley-ball între echipele de mai sus. Oaspeții s'au înșiruit dealungul bazinului de înot de unde au urmărit cu atenție, concursul de înot organizat de prof. Ultimescu. Au participat înotători dela „Sport și Muzică", „Macaby Hacoah" și „C.F.R.". S'au remarcat dela „Sport" d-nii: Babes, Pascu, Hanganu : dela „Macaby"-Glikman S, Epfelbaum, Dauer. Din partea excursioniștilor au concurat d-nii Metsch wsky și Barschy, care s'au clasat în locurile 2 și 3, la proba 200 m. brasse.

Oaspeții au rămas încântați de pitorescul strandului ieșan și în special de curățenia și bogăția de flori. Meritul revine d-lui Mocanu.

După epuizarea programului sportiv, a continuat într'o atmosferă camaraderească, sub cerul liber, banchetul, furnizat de casa Gelberg.

D-l ing. Krajnow chiar transmite salutul d-lui primar O Racoviță.

Plăcut impresionați de frumoasa primire făcută de ieșeni, excursioniștii polonezi au părăsit azi dimineață orașul nostru, plecând la Ungheni, de unde vor continua drumul cu bărcile spre Galați.

SEMM.

In jurul furtului

dela depozitul de bere „Azuga"

La depozitul de bere „Azuga" din str. Elena Doamna 28. s'a înregistrat eri noapte un furt, cu care ocazie a dispărut suma de 67 mii lei.

Bănuelile cad asupra lui Gh. Boaru, din serviciul depozitului, care a dispărut.

La poliție s'a prezentat azi tânărul D. Constantin din serviciul Sindicatului Zaraiștilor, care a declarat că în cursul nopții trecute a venit la dânsul Gh. Boaru, cu care se cunoștea mai demult.

Acesta din urmă i-a încredințat suma de 3600 lei, un costum de haine și un revolver, spunându-i că pleacă în concediu și-l roagă să-i ție banii și lucrurile până se va reîntoarce.

Aflând din ziare despre furtul dela depozitul de bere, intendentul dela Sindicatul zariștilor a depus banii și lucrurile la poliție.

Cercetările continuă.

INFORMAȚIUNI

x *Azi terminându-se seria de premii No. 61, cetitorii sunt rugați a aduce bonurile spre preschimbare zilnic începând de Luni între 4—7 d. a.*

Luni 29 Iulie începe o nouă serie de mari premii gratuite, cu numeroase și importante câștiguri în numerar.

x Eri a încetat din viață bătrânul monah Veniamin, tatăl părintelui arhimandrit Partenie Antoh', casierul Mitropoliei Moldovei.

Azi are loc la M-rea Cetățuia înmormântarea monahului Veniamin.

x Poliția a înaintat parchetului pe Sofia Ciornei din str. Bacin.

Ea este acuzată că a jefuit pe vecinul ei Zaharia Gherghina de 80.000 lei.

Sofia Ciornei a fost depusă la Galata.

x Cunoscutul comerciant Iacob Rozenstein din str. Ștefan cel Mare urmând pilda fratelui său, d. L. I. Rozenstein—și-a predat magazinul engros de vopselărie, nepotului său d. Emanuel Nacht.

x *Secretariatul facultății de Drept* înștiințează că primește până la 15 Septembsie certificate dela studenții exmatriculați, — certificate prin care să se dovedească motivul pentru care studenții nu s'au prezentat la examene.

x Domnii Iancu Zipa și Iancu Botez au avut ieri o lungă întrevedere cu d. inginer Nițescu. S'au pus la punct diferite chestiuni în legătură cu transportul de mărfuri pentru comercianții ieșeni.

x Comercianții ieșeni sunt mulțumiți de vizita polonezilor. Oaspeții au făcut numeroase târgueli în localitate.

x Consiliul de supraveghiere de asigurări sociale s'a întrunit ieri sub președinția d-lui Vasile Arseni.

S'au discutat mai multe chestiuni de ajutor medical.

x Dr. H. Sirchis, medic dentist, întorcându-se în localitate, a reîncepat consultațiile în cabinetul dsale din str. Cuza-Vodă 17, vis-a-vis de Turnul Golia.

x Pentru „Monitorul Oficial" orice publicații se primesc la administrația ziarului Opinia.

x *In legătură cu excrocheria de 25 milioane, se anunță din București că d. Grigore Dumitrescu (fostul guvernator al Băncii Naționale) va fi interogat la parchet, ca informator.*

STIRI POLIȚIENEȘTI

Furt la locuința unui general din Iași

Serva Alexandrina Seca din serviciul d-lui general Ionescu (str. M. Wachtel 16) a reclamat gardianului public, că din locuința d-lui general s'a furat lenjerie și obiecte casnice în valoare de câteva mii de lei.

— Este cercetat la poliție Ion Rusu din str. Virgiliu 3 în legătură cu un furt comis la d. Pantelimon Zlataru din str. Marta 62.

— In razia făcută astă noapte de organele poliției au fost aretați Ion Constantin din str. Rampei 15, C. Harabagiu din str. Canta 44, Moise Laner din București, Ion Damian din str. Carpați 10, N. Munteanu din Galați și N. Rotaru din Bălți.

Toți sânt trimiși la biroul judiciar.

Accident de automobil

Pe șoseaua Silistra-Ostrov s'a întâmplat ieri un grav accident de automobil. Din cauza unui viraj brusc, mașina s'a răsturnat în șanțul șoselei.

Comerciantul Lambrache din Ostrov, prins subt automobil, a fost ucis. Ceilalți trei pasageri : ofițerul Traian Tache, comisarul polițienesc Bogoescu și șoferul, au fost răniți.

19 persoane mușcate de un câine turbat

Belgrad 27.—Un câine turbat a mușcat 19 persoane din oraș. Acestea au fost transportate la institutul antirabic din Chișinău.

S'a emis mandat de arestare

contra comerciantului Tobias Kahane

Siguranța a înaintat eri cabinetului 4 de instrucție pe comerciantul Tobias Kahane din str. C. Negri.

După un lung interogatoriu, judele instructor i-a emis mandat de arestare, urmând a veni Luni spre confirmare în fața tribunalului.

Comerciantul Kahane a făcut acum câteva zile o cerere de strămutare a instrucției cazului său, pentru motive de suspiciune legală,—cerere asupra căreia justiția încă nu s'a pronunțat.

Încă o minune

în jud. Buzău

Un caz ciudat ca și cel dela Maglavit, se anunță din com. Gâvănești de lângă Buzău. Săteanul Dumitru Stoian a răspândit svonul că pe spița unei roți dela căruța sa, i-a apărut chipul Maicii Domnului.

Preotul satului a transformat spița de roată în icoană și a făcut rugăciuni de ploaie, întrucât regiunea era bântuită de secetă. După câteva ore a căzut o ploaie abundentă.

Întâmplarea este mult comentată.

x Un stylou de reparat la Socec prezintă toată garanția.

Cu trenuri speciale la băile Cehoslovace

Plecarea la 4 August

Inscrieți-vă imediat la WAGONS-LITS // COOK

IAȘI, Piața Unirei 1.

Cl. II lei 4750 cl. III lei 3 00.

ANUL XXXI No. 8487

ABONAMENTE

Lei 350 . . . . pe un an
„ 180 . . . . „ 6 luni
„ 90 . . . . „ 3 „
„ 1000 . . Instituții publice

ATELIERELE TIPOGRAFICE
IAȘI. — STR. LĂPUȘNEANU 37

Telefoane { Redacția 391 / Administrația 394 / Serviciul de noapte 367

1 LEU

OPINIA

Ziar popular cotidian

MARȚI 30 IULIE 1935

PREMII GRATUITE
Bon No. 1
SERIA 62-a
OPINIA

Treabă în pripă
pentru luna Iașilor

D. primar Racoviță vrea să-și fie cuvântul și deci să deschidă „luna Iașilor" la 15 Septembrie a. c,

E frumos lucru a-ți ține cuvântul ; însă nu știm dacă-i practică graba aceasta pentru o lucrare ce ar trebui să fie grandioasă. „Luna Iașilor" merită să stea la înălțimea exhibiției similare a Bucureștilor, pentru a demonstra munca și realizările moldovenești.

Cum se poate ajunge la acest scop, numai în câteva săptămâni, până la 15 Sept. când până astăzi încă nu s'a pregătit nimic ?

Din cauza timpului scurt, primarul orașului și-a simplificat proectele, reducând „luna Iașilor" la 4 expoziții banale și desigur sumare :

O expoziție viticolă în Piața-Unirei,—cam în felul modestei expoziții a fructelor din toamna trecută.

O expoziție industrială-comercială, probabil pe caldarâmul „târgului ieftin" al d-lui Rosenblum.

O expoziție agricolă în str. Zugravi, pentru care totul e de făcut abea de-acum înainte, și care desigur va fi inferioară fostei expoziții de la Copou.

In fine, o expoziție artistică, de care nu știm bine ce-ar putea să fie (nu cumva o repetare a „zilei cărții„...)

Toate acestea, obligat a fi aranjate în pripă, vor fi netodoios insuficiente. Ce-ar putea să atragă pe vizitator ? Căci în asemenea materie, e chestie de atracțiune, ce fast, de impresionare.

Am ajunge la nivelul submediocru al „lunei Brăilei"...

Or, Iașul nu se poate prezenta ca Brăila... S'ar știrbi prestigiul moldovenesc, și totodată s'ar discredita viitoarele expoziții ale Iașului. N'ar mai veni nimeni, altădată.

Se impune, prin urmare, realizarea completă a planului inițial al d-lui Racoviță, cu preparative somptuoase ; construcțiuni impresionante și trainice; participări efective și ingenioase din toată Moldova întregită.

Negreșit, toate acestea cer timp și posibilități materiale ceva mai largi. Și deaceia credem practic amânarea „lunei Iașilor" pentru primăvară (Mart-April).

Nu totdeauna amânările diminuează prestigiul. Aceasta ar fi o amânare utilă, și deaceia o propunem primăriei noastre.

LR.

In grădina Copoului
Eminescu și Creangă

de AGLAE PRUTEANU

Când deodată te afli în fața busturilor de bronz ale lui Eminescu și Creangă, din grădina Copou, dacă ai simțire de om și de român, nu se poate să nu fii sguduit de cea mai profundă emoție, la gândul, că te afli în fața celor doi luceferi, ai geniului românesc; că-i ai înaintea ochilor, ca și cum ar fi vii, pe cei doi nedespărțiți prieteni, — și totuși atât de deosebiți prin genul lor. Unul, geniu tragic — de quintesență milenară,—altul, de aceiaș formațiune aleasă a naturii, în alt gen, care l'a înzestrat ca pe nimeni altul, cu darul hâtru al povestitorului, de cea mai pură esență românească. Stau și privesc cu admirație mâna de maistru, care a executat busturile acestor doi clasici, cari au trăit în zilele noastre, sub aceiaș formă eternumană, a durerei și a ironiei.

Când m'am depărtat de lângă soclul lui Creangă, mi — s'a părut că mă urmărește zâmbetul lui isteț și ironic,— mai ales, că alături, se auzeau la radio, accentele unui cupletist, care cânta cu emfază „Viața e dulce și frumoasă"... m'am grăbit să traversez aleia spre Eminescu. Când a început să se deslușească chipul lui, înaintea ochilor mei, — am încetenit mersul, cu sfiala celui mic și umil, în fața somității de cugetare a celei mai mari mândrii a neamului românesc. Ochii mi s'au umplut de lacrimi, — nici odată nu pot privi spre chipul lui Eminescu, fără ca sentimentul acesta, de jale adâncă, să nu-mi umple sufletul — pentru poetul și omul, care a fost atât de nefericit și atât de... neglijat în scurta, dar enorm de plina lui viață,—pe care ne-a dăruit'o întreagă și cu care ne vom mândri veșnic cât va fi o țară românească.

Am privit mult timp, la ochii aceia, adânci, care parcă te privesc, cu blândețea ertătoare a unui Crist... Mi-am ridicat privirea la cei doi frasini svelți și frumoși care-l străjuesc și-i încadrează fruntea lui de poet ce se înalță în imensitate.

O privighetoare cântă în coroana frasinului din dreapta — poetul era în bună companie.

Numai că; notele cântărețului dela radio se auzeau din nou și distonau armonia singurătății, atât de dragi poetului. Vântul, însă, a intervenit cu un freamăt duios și prelung, — prin frunzișul neastâmpărat al *frăsinetului*, — și, o crenguță s'a desprins cu un ușor sgomot, a zburat de sus și a căzut drept în fața soclului la picioarele mele.

M'am aplecat s'o iau, — și am strâns'o ca pe un dar, dela acela, — care și el a trecut prin teatru, care a fost prietenul și protectorul actorilor.

Imi aduc aminte de ce povestea regretatul meu camarad Dragomir, în privința aceasta, despre Eminescu. Trebue să fi fost prin 1887-88, se dădea o reprezentație la Teatrul Național din Iași, cu Grigore Manolescu și Aristitza Romanescu, în piesa „Don Carlos" de Schiller. — La Liceul Național, ca de obicei, elevii toți ardeau de dorința să asiste la acest spectacol ales, și, în timpul recreației câțiva dintre ei, s'au apropiat de directorul Burlă, rugându-l să le dea voe să se ducă la teatru.

Directorul, însă, se împotrivea, — spunând, că nu se poate.—că se apropie examenele, că au mult de învățat și că prea se duc des la teatru.

Intâmplător, la scena aceasta, a luat parte și Eminescu—care venise să-l vadă pe prietenul său Burlă, și pe lângă care a intervenit în favoarea băeților spunând că nu e nici un rău să lase băeții să asiste la reprezentația piesei „Don Carlos" de la care au de învățat multe lucruri folositoare,—atât în domeniul istoriei cât și în acel al esteticei și psihologiei, — mai bine chear de cât la cursurile de la școală. Așa înțelegea teatru Eminescu.

Dar, nu e mai puțin adevărat, că așa îl înțelegeau și actorii de pe vremuri, ca de altfel și noi, cei, care am venit după ei și ne-am condus după același mentalitate și același idealism în ceia ce privește menirea teatrului național.

Am plecat din grădina Copoului, cu capul plin de gânduri, uitând să-mi arunc ochii la florile grădinei — care pentru mine, căpătase solemnitatea unui Templu.

Templul lui Eminescu și al lui Creangă.

AGLAE PRUTEANU

Viitorul moștenitor la tronul Angliei
Cine va naște un băeat : ducesa de York sau prințesa Marina ?

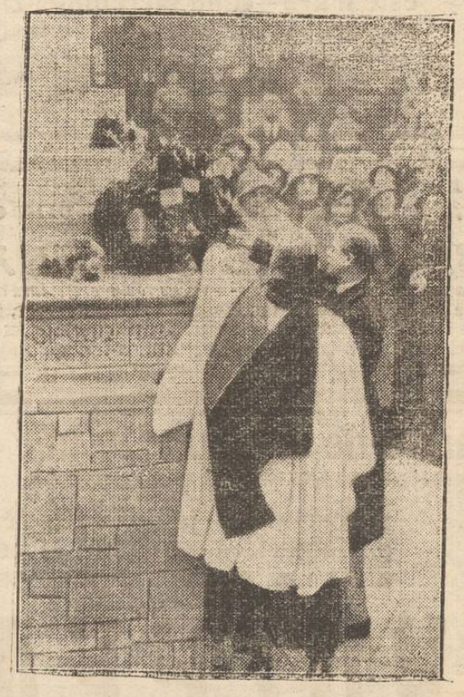

Prințul de Wales, la o solemnitate în Londra

Regele Angliei are patru fii: prințul de Wales (moștenitorul tronului), ducele de York, ducele de Gloncester și ducele de Kent. Dintre aceștia numai ducii de York și de Kent sânt căsătoriți.

Prințul de Wales nu vrea să se însoare, deși a împlinit 41 ani. Dealtfel a declarat solemn că va rămâne celibarr toată viața.

In asemenea caz, conform statului casei regale engleze, tronul revine primului băeat al vreunuia din frații prințului de Wales. Dacă nu sânt băeți poate urma la tron și un descendent de sex femenin, Astfel, până acum, ca viitoarea moștenitoare a Coroanei britanice era indicată fiica ducelai de York, în etatea de zece ani. Mica prințesă însă, are succesiunea periclitată în momentul de față.

Atit ducesa de York cît și prințesa Marina (soția ducelui de Kent) sînt în așteptarea unui fericit eveniment. Primul băeat născut va fi viitorul moștenitor al tronului Angliei.

Cine va căpăta un băeat: ducesa de York sau ducesa de Kent ?

Această chestiune este la ordinea zilei în Anglia și determină o pasiune extraordinară. Se angajează rămășaguri de zeci și sute de mii lire.

In popor se afirmă că prințul de Wales, care este foarte atașat de fratele său ducele de Kent, ar vrea ca partida să fie cîștigată de nevasta acestuia, prințesa Marina. Dar s'ar putea să peardă „matchul" ambele nurori ale regelui George, adică amândouă să nască cîte o fetiță

In asemenea caz, probabil partida se va repeta în viitor. Este vorba doar de tronul Angliei !...

Din toată lumea

Primii pași ai celor 5 gemene.—Orașul Callander din Canada se bucură de celebritatea specială, că adăpostește pe cele cinci fetițe gemene ale soților Dionne.

Copilele Yvonne, Emilie, Cécile, Annette și Marie au împlinit vârsta de un an și sînt perfect desvoltate, întrucât au avut o îngrijire deosebită. Zilele trecute cele cinci gemene au făcut primii pași. Faptul a constituit un adevărat eveniment pentru întreg orașul.

La spitalul unde sânt crescute fetițele Dionne a fost un lung pelerinaj. Mii de oameni au venit să vadă cum cele cinci copile execută primii pași din viața lor.

Gemenele din Callander au ajuns un fel de distracție pentru toată populația orașului.

Lloyd George și bicicleta.— O fabrică olandeză a cerut permisiunea lui Lloyd George de a alege numele său ca marcă pentru un nou tip de bicicletă. In sprijinul cererii, fabrica amintea că a existat landoul „Victoria" după numele reginei Victoria; că pe vremuri a fost modernă caleașca Gladstone și că astăzi se mai fabrică încă trăsurelele „Brougham", după numele lordului Brougham, barbatul politic proeminent din Anglia de acum un secol.

Toate aceste exemple n'au fost în stare să-l convingă pe Lloyd George. El a refuzat net cererea, răspunzând că nu vrea cu niciun chip să fie... marcă de bicicletă!

*

Iarăș monstrul de la Loch-Ness. — Ziarul „Daily Mail" din Londra anunță că monstrul dela Loch-Ness a apărut din nou. Jivina a fost văzută de profesoara Eleland și de fratele ei.

Profesoara a făcut următoarea declarație :

— „Am zărit monstrul în lac la o depărtare de 90 metri și am remarcat destul de clar că are trei ridicături pe spate.

Animalul se mișca încet, clătinând gâtul lung și subțire, în vârful căruia se agita un cap mic, surprinzător de mic față de trupul uriaș. Am scos aparatul spre a scoate o fotografie, dar monstrul a dispărut în valuri și nu s'a mai înfors la suprafață",

Știrea aceasta a adus din nou la Loch-Ness o lume imensă, care vrea să vadă faimosul monstru.

Omul fără pat.—Englezul William Fleming, în etate de 70 ani, este supranumit „omul fără pat". Timp de peste 61 ani, numitul n'a dormit în pat în mod normal, ca toți oamenii,

Fleming nu poate dormi culcat, ci numai în picioare, sprijinit de un zid, Nici acum la bătrânețe nu poate dormi în alt mod.

Fleming a rămas holtei și și-a condus singur gospodăria. Are o locuință frumos mobilată, însă fără niciun pat sau canapea.

Evenimentele din Olanda

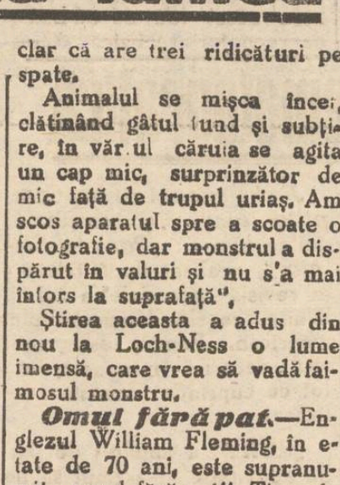

D. COLLYNS

Șeful guvernului olandez, a fost nevoit să demisioneze, deoarece parlamentarii catolici i-au retras încrederea.

Regina Wilhelmina a Olandei a însărcinat pe șeful catolicilor să formeze noul guvern.

Flota Italiei se pregătește

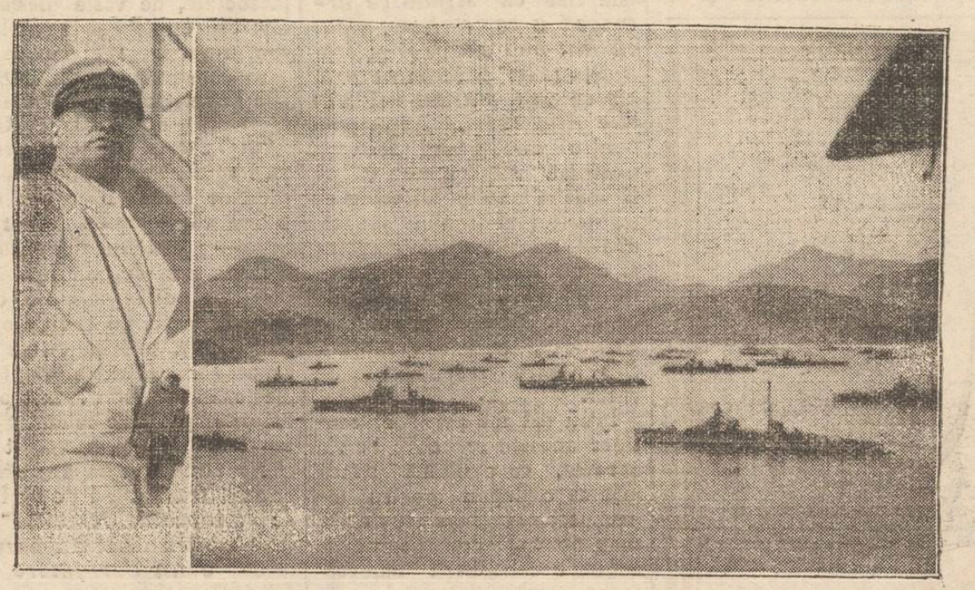

Italia e în plină febră războinică.
Flota italiană se pregătește pentru orce eventualitate ; iar d. Mussolini, cu multă încredere și mândrie, urmărește mersul raselor de luptă.

Omagiu învățătoarelor
ce pornesc în activitatea Medico-Sanitară

De comun acord, Miniștrii Sănătății și Instrucțiunei au luat fericita măsură de a organiza în timpul vacanțelor, începând chiar cu luna Iulie cor., Cursuri medico-sanitare și de ocrotire socială, cu învățătoarele din întreaga țară.

Această inițiativă dovedește o adevărată cunoaștere a stării sanitare a poporului român și are menirea să înlăture un pericol iminent de scădere a vitalității neamului.

Până în timpul din urmă, n'a fost ocazia solemnă, n'a fost scriitor sau om politic român, care să nu-și arate patriotismul, prin a ridica la superlativ calitățile țăranului nostru, în special excepționala sa vigoare fizică.

Prin romantismul celor cu privirea în trecut, sau prin ficțiunile poetice ale celor ce sburau cu imaginația pe aripele muzelor, am cunoscut un țăran idilic, mulțumit de sine, voinic, verde ca ștejarul ce apărea totdeauna vesel și cântând, în pasteluri și balade, adorabil prin pitorescul său teatral.

Sănătatea de invidiat a acestui țăran „himera" (rezervor nesecat de energii) era trâmbițată la toate prilejurile și puțini erau aceia care îndrăzneau să strige că există la sate o problemă sanitară ce trebuește grabnic soluționată.

Acestei mentalități se datorește faptul că pentru ridicarea săteanului s'au început tot felul de ofensive: culturale, agricole etc,.. dar necesitatea organizării unei ofensive sanitare, după un plan, prin o colaborare a mai multor factori, n'avea nici decum un caracter de evidență. Dar un reviriment e pe cale de a se înfăptui. Studiile, anchetele, statisticele, monografiile serios organizate din ultimul timp, ne-au pus în fața unei crude realități. *Ne amenință o degenerare fizică în mediul rural.* (A se vedea d. ex. în acest sens „Biologia satelor" de dr. G. Banu precum și prea interesantele monografii sanitare ale Institutului de Igienă Iași de sub conducerea d-lui prof. dr. Slătineanu).

Așa, avem la sate o mortalitate infantilă îngrozitor de mare, ce cuprinde jumătate din mortalitatea generală, datorită complecței ignoranțe a sătencelor, în ceiace privește igiena prenatală și natală.

„După calcule, la noi în țară se nasc aproximativ 600.000 copii și dacă măsurile de igienă și proiecțiune s'ar aplica cu eficacitate, s'ar putea păstra încă 200.000; 1 | 3 din numărul născuților vii se pierd.

Condițiile de salubritate proastă a satelor determină și întrețin o serie de boli infecto-contagioase ca: Scarlatina, febra tifoidă, tifos, difterie, ce seceră anual mii de vieți omenești.

Insă o mare calamitate o înfățișează bolile sociale. Prima plagă, care alterează jumătate din capitalul biologic al poporului nostru rural, este sifilisul; satele noastre cuprind un enorm procent de sifilitici.

Cât despre tuberculoză, e deajuns să amintim că în 1923 comparându-se datele din 5 țări din Europa și din Statele-Unite, s'a găsit că România, are proporțional cu populația, cel mai mare număr de tuberculoși.

Adăugați celelalte maladii generalizată în țara noastră, cu urmări vitale asupra poporului rural, Cum sunt: pelagra, paludismul, alcoolismul și veți avea un tablou sinis-

Continuarea în pagina II-a

Grecia așteaptă pe ex-regele George

Ziarul „The Town" din Londra a făcut o anchetă în Grecia cu privire la restaurația monarhică. Corespondentul ziarului a vizitat numeroase orașe și sate, constatînd pretutindeni dorința sinceră de revenire pe tron a ex-regelui George.

Ziarul englez relatează cîteva exemple elocvente în acest sens. Astfel, de curînd, la un varieteu din Atena, un artist a executat un cîntec care conținea un pas j insultător la adresa ex-regelui George.

Un grup de militari din sală s'a ridicat pe scenă. Actorul a fost maltratat pînă la sînge și decorurile rupte. Apoi militarii au tras și numeroase focuri de revolver, deteriorînd localul.

Asemenea cazuri—scrie ziarul englez—nu sînt izolate. Regaliștii sînt foarte puternici și vădesc o ură de moarte contra republicanilor. Dealtfel republicanii au pierdut aproape tot tot terenul. Atmosfera monarhistă e atît de bine pregătită, încît se poate spune că Grecia în reagă așteaptă reintoarcerea exregelui George

Cetiți
Ultima oră

Singurul remediu
contra gripei şi durerilor de cap
numai
JAWOL

Bucuria amatorului Fotograf
este mare—când încredinţează lucrările de developare, copiare şi de mărit — cunoscutului atelier fotografic
ZAHARIA WEISS DIN PIAŢA UNIREI
— Indrumări şi developări gratuit —

In rate lunare fără aconto
la funcţionari, militari şi pensionari
vinde noul magazin
BAZARUL GENERAL
din Iaşi str. Cuza Vodă 11 (vis-a-vis de fosta prefectură de poliţie)
Haine gata şi de comandă, stofe fine, manufactură, lingerie, tot felul de mătăsuri, pânzeturi, încălţăminte, etc. etc.
Notaţi adresa: BAZARUL GENERAL, str. Cuza Vodă No. 11

Inainte de a pleca la băi
procuraţi-vă toate articolele de parfumerie şi toaletă la cel mai eftin şi asortat magazin
„VULPEA“
Proprietar *Isac Goldenberg*
Str. Cuza Vodă No. 1

AMPLIFICATOARE de RADIO
pentru localuri şi grădini publice livrează cu preţurile şi în condiţiunile cele mai avantajoase
RADIO-RECORD
Str. Căpuşneanu No. 27 Iaşi
RADIO SERVICE

TESTA
combate
RACELI · DURERI DE CAP
NEVRALGII · ALGII · GRIPA
JUNGHIURI · STĂRI GRIPALE
SE GASEŞTE FARMACII
PRETUTINDENI DROGHERII
OBSERVAŢI AMBALAJUL

Fiţi atenţi! Nu uitaţi!
— cu începere de —
Astăzi 29 Iulie
ziarul „Opinia“ oferă o nouă şi bogată serie de
Mari premii gratuite
cu numeroase şi importante câştiguri în numerar
Toţi cetitorii vor detaşa cu începere de Astăzi bonurile de premii din seria 62-a
Fiţi atenţi! Nu uitaţi!

„LA WALDMAN“
Str. Anastasie Panu 35 colţ vis-a-vis de Hală
Magasin special cu Lână şi Bumbace
Vinde eftin toate articolele de mercerie

Dr. GANCEVICI
consultă
BOLI DE PIEPT
str. Lăpuşneanu No. 19
între orele 1—4 p. m.

Insultele la adresa lui Hitler

Un regim de pedepse speciale în Germania

In Germania s'a introdus un regim special de pedepse pentru cei ce nu respectă persoana lui Hitler, considerată sacro-sanctă.

Astfel cel ce refuză să execute salutul fascist şi să strige „Heil Hitler“, e condamnat la trei luni închisoare.

Persoana care proferează cuvinte insultătoare la adresa Fuehrerului, primeşte cinci luni închisoare.

Cel care distruge o fotografie a lui Hitler, e pedepsit cu un an închisoare.

Evident că prin asemenea pedepse, Hitler îşi asigură respectul tuturor!

Nevralgiile, durerile de cap, cele mai rebele, le înlăturaţi imediat cu Noval.

O întâmpinare

In chestiunea „Block-hausului“

din str. Ştefan cel Mare

Primim:

Domnule Director

Sunteţi printre cei dintâi care, împreună cu I. P. S. S. Mitropolitul Moldovei şi Dl. General Comandant al Corp. IV Armată, aţi agreiat proiectul deschiderei unei străzi care să lege palatul Mitropoliei cu al Teatrului Naţional, descogestionând totodată comandamentul C. IV Armată de clădirile particulare prea apropiate.

De asemeni cunoaşteţi şi lupta pe care eu am dus-o pentru realizarea acestui proiect, în epând cu scrisoarea deschisă ce am adresat-o în ziua de 9 Maia. c. D-lui General Comandant al C. IV Armată, scrisoare apărută în ziarul D-voastră No. 8420 şi continuând cu intervenţiile făcute de Blocul Pensionarilor Publici şi Societatea Ofiţerilor de rezervă „Regele Carol al II-lea“, urmate apoi de o mare întrunire publică cetăţenească ţinută în sala „Sidoli“, în care am protestat în contra intenţiei de a se ridica un Block Haus în faţa Palatului „Rosnovanu“ şi am rugat totodată Municipiul Iaşi să expropieze locul „Grümberg“ în vederea deschiderei unei străzi.

— Credeam că totul e în ordine, mai cu seamă că şi factorii interesaţi: Dl. General Comandant al C. IV. A. şi I. P. S. S. Mitropolitul Moldovei, au stăruit în acest sens. Cu surprindere însă aflu în ultimul timp, că Municipiul Iaşi pe baza referatului Serviciului Planului, a dat autorizaţie pentru construirea Block hausului în chestiune.

Nu ştiu ce fel de referat a făcut Serviciul Planului şi nici când l'a făcut; ceiace ştiu însă, e că Primarul Municipiului Iaşi este un om înzestrat cu foarte mult bun simţ, cu multă dragoste pentru acest oraş, priceput, având totodată şi un foarte bun ochi al terenului. *In asemenea condiţiuni mă surprinde cum a putut lua în consideraţie un referat care după părerea mea, greşeşte în totul.* Cu ocazia întrunirei publice de la „Sidoli“ eu am presentat şi un plan de situaţie în care arătam clar că *strada ce urmează a se deschide, pleacă din axa clădirei mitropolitane şi debuşează precis în faţa statuei lui Vasile Alexandri.* Acest plan pentru că-l posed încă şi pentrucă vă cunosc pe D-voastră Dle Director ca un iubitor al Iaşului şi totodată un perfect înţelegător al urbanisticei şi esteticei oraşului, vă depun ca să rămâie la arhiva ziarului ce conduceţi, ca o dovadă precisă pentru răspunderile de viitor.

Intru cât mă priveşte, consider această scrisoare ce vă adresez, ca o ultimă stăruinţă ce o depun pentru înfrumuseţarea Iaşului atâta timp cât îmi dau seamă că acţiunile cetăţeneşti binevoitoare pentru interesele oraşului, nu sunt luate în consideraţie.

M. S. Regele prin glasul Dl-ui Meisner a spus eşenilor „Mişcaţi-vă“. Noi ne-am făcut datoria; şi eu personal şi Societatea Ofiţerilor de rezervă şi Blocul Pensionarilor Publici, cât şi toată lumea, care a apreciat la timp iniţiativa noastră. Mai mult decât atâta nu am putea face. *„Strada“* ne repugnă, căci nu cadrează cu ceiace am fost în viaţa publică şi ceiace voim să fim în viaţa orăşănească.

Vă adresez această scrisoare în credinţa că de acum înainte începe rolul D-voastre ca director de ziar, ca Preşedinte al Sindicatului Presei Eşene şi mai mult chiar, ca un eminent român şi bun ieşan, aşa cum vă cunosc. Nu pot termina însă mai înainte de a vă ruga să apreciaţi dacă mişcările de stradă nu sunt uneori prilejuite şi de măsurile imprudente ale autorităţilor.

Cu distinsă stimă,
Major Eugen Costandach

Adunarea generală

a Sindicatului alimentar

Sâmbătă după amează a avut loc adunarea generală anuală a Sindicatului alimentar din Iaşi.

D. Spiridon Critico, preşedintele Comitetului, a făcut o interesantă dare de seamă asupra activităţii Sindicatului de la înfiinţarea lui.

A relevat activitatea membrilor şi indiferenţa autorităţilor faţă de nevoile negustoreşti.

Subliniază acţiunea pentru eftenirea curentului electric, micşorarea taxelor comunale etc. încheind cu promisiunea unei activităţi rodnice pentru viitor.

Apoi d. Critico a cetit gestiunea sindicatului care a fost aprobată, depunând mandatul d-sale şi al comitetului.

S'a mai procedat la modificarea unor articole din statut după care s'a format o comisie interimară pentru prezidarea alegerilor ce se vor efectua în curând.

Comisia este compusă din d-nii Ion Popescu, M. Reischer şi Zeilicovici. *Dess.*

„Strandul Iaşilor“, - o adevărată staţiune balneară

„Strandul Iaşiloc“, aşa cum se prezintă astăzi, a devenit o adevărată staţiune balneară.

In acest loc de odihnă şi de reconfortare fizică şi psihică, este suficient aer, soare, distracţii, chiar şi suficientă linişte.

Apa din bazinul de înot este analizată la 2—3 zile. Bazinul este supravegheat de 4 salvatori, gata ori când să sară în ajutor. Părinţii îşi pot trimite, fără grijă, copii la strand.

Apoi apa din bazin e mereu primenită, datorită gurilor laterale ale bazinului. Tuturor celor cari vin la strand, li se face mai întâi o vizită corporală. Cei ce sunt găsiţi bolnavi, nu sunt lăsaţi să intre în bazin. In acest scop s'a amenajat un cabinet medical sub conducerea d-lui dr. Lambescu.

Ca distracţii, strandul a pus la dispoziţia vizitatorilor o mulţime de jocuri, cari se practică foarte mult.

Apoi în fiecare Duminică, au loc concursuri de înot, frumos organizate de d. prof. V. Ultimele cunoscutul sportsman ieşan.

Datorită acestor măsuri luate de conducători, strandul a devenit un loc de adevărată vilegiatură. *Vg.*

Rubrica cinematografică

Filmele mari, de importanţă socială, de vaste desfăşurări de conflicte şi întâmplări, sunt rare. O astfel de realizare constituie filmul *„Oraşul Patimilor“*, care rulează săptămâna aceasta la „TRIANON“. Filmul aduce pe ecran un fragment din realitatea socială de astăzi, o pagină din istoria vie — aceia pe care o trăim — a civilizaţiei noastre:

E un film de puternică acţiune, în acelaş timp un document social de covârşitoare importanţă, înfăţişându-ne un aspect caracteristic al vieţii americane de astăzi. Interpretul principal este celebrul actor *Paul Muni*, secondat de *Bette Davies*, cara are o excelentă creaţie. Al doilea film e: *„Avocatul femeilor“*, o realizare frumoasă şi amuzantă cu *John Barrymore* şi *Ebbe Daniels*.

SIDOLI“ ne reprezintă *Crucea şi spada“*, un film a cărui acţiune se desfăşoară în California acum un secol, pe timpul călugărilor Franciscani *José Mojica* şi *Anita Campillo* sunt protagoniştii. Al doilea film e: *„Parada Stelelor“*, realizat după faimoasa revistă „Scandals“ a lui G. White, regele Muzic-hallului american. Femei, dans, muzică, decoruri minunate, iată tot ce cuprinde această realizare.

„ROXY“ a împlinit doi ani de activitate şi a ţinut să ne prezinte un program demn de acest eveniment. Primul film e: *„Văduva veselă“*, celebra operetă a lui Franz Lehar, interpretat de *Jeanette Mc. Donald* şi *Maurice Chevalier* şi regizată de celebrul Ernst Lubitsch. Filmul este o realizare de multiple merite şi frumuseţi, o punere în scenă monumentală, iar partitura muzicală e splendidă. Al doilea film e reluarea marelui succes *„Scandal la Roma“* cu celebrul comic *Eddie Cantor*.

Complectare: Micky-Mouse şi jurnalul „Pathé“. V. G.

Doamnelor evitaţi indispoziţii dureri cu PALIN

Omagiu învăţătoarelor

ce pornesc în activitatea Medico-Sanitară

(Continuarea din pagina 1-a)

tru, dar din nefericire real al stării sale sanitare.

Dar şi în faţa acestei triste situaţii se mai găsesc optimişti, care spun că toate ravagiile ce le fac bolile citate mai sus, sunt corectate de o natalitate ridicată ce dă un excedent de populaţie şi că deci vitalitatea poporului român e prosperă.

In adevăr avem cea mai ridicată natalitate din toate ţările din Europa şi America, dar interpretarea acestui fapt e alta.

Demografii au observat că în general natalitatea ridicată e concomitentă cu o stare economică şi igienică proastă, cu o stare culturală inferioară.

Explicaţia biologică e următoarea: Viaţa în genere are o fundamentală tendinţă de a se conserva, ducând o luptă cu condiţiile mediului ambiant ce-i pune piedici. Pe treptele superioare de evoluţie, elanul vital, în tendinţa lui de conservare, creiază aparate organice complexe, cu scopul de a domina şi prelucra mediul înconjurător, care nu mai devine un pericol şi necesitatea unei prolificităţi extreme nu-şi mai are raţiune. Cu totul altfel se petrec lucrurile în josul scării biologice la speţele inferioare care nefiind înzestrate cu aparate perfecţionate de reacţiune, suporta mediul pasiv şi pentru a compensa imensele pierderi varsă în afară milioane de indivizi, într'un timp f. scurt. Viaţa se iroseşte cu frenezie aco o unde pericolul e mai mare.

Instructivă e constatarea că şi la speţele superioare şi chiar la om, acolo unde condiţiile exterioare sunt mizerabile, elanul vital utilizează *în extremis*, mijlocul de conservare, prin înmulţirea excesivă; dar ceace în josul scării zoologice e regulă, la speţa omenească e un accident şi marchează punctele în care ea se găseşte ameninţată.

In ceace ne priveşte, natalitatea excepţional de mare, care dă unora prilej de optimism comod, trebue să o interpretăm în primul rând ca un strigăt de desnădejde al naţiunei româneşti ameninţată în vitalitatea ei organică; irosirea exagerată ducând totdeauna la epuizare.

Iată de ce salutăm cu bucurie măsura luată de guvernanţi de a mobiliza noui forţe în lupta cu inamicul ce răpeşte poporului românesc anual sute de mii de vieţi; dar mai presus de toate omagiem gestul nobil al învăţătoarelor ce au înţeles porunca vremii, înscriindu-se ca voluntare la această ofensivă sanitară de salvare a ţăranului.

In epoca speţărilor şi a afacerilor veroase de milioane stoarse din sudoarea poporului, prin antiteză, gestul plin de abnegaţie altruistă a învăţătoarelor, capătă un caracter de adevărat misionarism.

Lupta va fi grea; va dura ani şi ani; dar până la urmă, nu ne îndoim că vor învinge şi naţiunea românească renăscută le va binecuvânia.

I. STATE-Tomeşti

Abisinia va cere protectoratul Societăţii Naţiunilor

Eforturile pentru menţinerea păcii în Africa

In cercurile diplomatice de la Geneva se afirmă că în chestia conflictului italo-abisinian se aşteaptă o mare surpriză.

Abisinia va cere protectoratul Societăţii Naţiunilor. Se ştie că Italia revendică acelaş protectorat în numele civilizaţiei, invocând că doreşte să pună capăt sclavagiu u din Etiopia. Spre a dejuca planul Italiei, împăratul Haile Selassie ar fi dispus să renunţe la independenţa statului, însă cu condiţia ca protectoratul să revie Ligii Naţiunilor.

Dacă forul internaţional de la Geneva va admite această cerere, atunci cu siguranţă că Italia se va retrage din Societatea Naţiunilor, spre a-şi putea lua deplină libertate de acţiune. Italia aprobă procedura de arbitraj numai dacă rezultatul îi va fi favorabil. In caz contrar renunţă la contactul cu Geneva şi porneşte lupta contra Abisiniei. *Italia e convinsă că va câştiga foarte repede războiul, deoarece abisinienii nu sânt pregătiţi din punct de vedere militar.*

Dar tocmai această victorie, după cum am mai relatat, prezintă adevăratul pericol. Anglia n'ar putea admite întinderea influenţei italiene în Africa. *Această scânteie ar putea aprinde focul mondial.*

In Anglia această primejdie este prevăzută. De aceia se depun mari sforţări pentru aplanarea paşnică a conflictului italo-abisinian.

Impresionantă în această direcţie este intervenţia şefilor bisericii protestante. Episcopii de Canterbury şi de Upsala au adresat un apel Ligii Naţiunilor, cerîndu-i să asigure pacea lumii. Episcopii recomandă să se facă toate sacrificiile şi să se depună toate eforturile pentru evitarea războiului italo-abisinian.

Din nefericire însă, Societatea Naţiunilor poate prea puţin!

Citiţi zilnic Opinia

Sezonul la Gura Humorului

Pitoreasca staţiune din Munţii Bucovinei, a devenit unul din locurile preferate de eşeni.

Aerul ozonat de munte, poziţia minunată în plină natură sălbatecă, precum şi confortul: restaurante, hoteluri, magazine, etc., fac din Gura Humorului una din staţiunele preferate.

Parcul din centrul oraşului, ca şi cazinoul din pădure, unde cântă muzica Reg. 16 Inf. Fălticeni, atrag zilnic sute de viliaturişti.

Se cuvin deosebite laude ad-ţiei staţiunei, d-lor preşedinte Grosariu şi dr. Chibici, care au reuşit, muncind stăruitor, să ridice Gura Humorului la nivelul marilor staţiuni climaterice dela noi.

TIT Y

Călătorii colective la **Băile Cehoslovace**
Karlsbad, Franzensbad, Marienbad, etc. şi la **Viena**
numai cu WAGONS-LITS|COOK
Plecarea irevocabilă din Cernăuţi la 4 August crt.
Inapoieri periodice. Inscrieri imediat la
Wagons-Lits/Cook IAŞI P. Unirei 1

Cîte-va interesante propuneri

în legătură cu organizarea „Lunii Iaşilor"

Stăm de vorbă cu un distins intelectual ieşan despre „Luna Iaşilor«.

Interlocutorul nostru face unele interesante propuneri în legătură cu organizarea lunii proectate. Noi, le transcriem aici şi atragem binevoitoarea atenţie a d-lui primar O. Racoviţă.

Vizitatorilor care vor fi atraşi în capitala Moldovei cu prilejul Lunii Iaşilor, trebe să le arătăm şi împrejurimile târgului.

Pentru asta, e necesar să punem la dispoziţia oaspeţilor mijloacele de transport. Ar fi foarte util să se pună în circulaţie câte-va autobuze care să facă curse zilnice la mînăstirea Cetăţuia, la Bârnova, Repedea şi Breazu, locuri minunate, cu peisagii admirabile.

Vizitatorul care va veni la Iaşi, îşi va permite desigur un răgaz de o zi în aceste fermecătoare colţuri din împrejurimele oraşului.

In afară de această propunere, interlocutorul nostru mai este de părere ca cele două muzee din localitate: cel de istorie naturală din strada I. C. Brăteanu şi muzeul de antichităţi din strada Carol, precum şi pinacoteca dela Academia de Arte Frumoase, să fie deschise, în fiecare zi, pentruca toţi cei ce vin la luna Iaşilor să le poată vizita, deoarece cuprind lucruri ce merită să fie văzute.

In sfârşit o ultimă sugestie şi care—credem—e foarte la locul ei: cât mai puţine taxe în sarcina vizitatorilor, cât mai puţine vize şi carnete de participare; în schimb cât de multe avantagii.

Numai astfel vom reuşi să atragem oaspeţi din toate părţile ţării. ADMAR

Brutarii cîştigă foarte bine

la preţul actual al pînii

In legătură cu pretenţia brutarilor ieşeni de a se scumpi pânea, un cetăţean ne trimite socoteala următoare:

Brutarii se plâng că s'a aplicat o taxă de 90 bani la un kgr. de făină şi o altă taxă de 25 bani la pâne, — adica un spor de lei 1,15.

Cum la 1 kgr. de făină se adaogă prin fabricaţie 400 grame apă, sporul de mai sus se reduce la 75 bani pe kgr.

In genere însă, numeroşi brutari fac pânea de 800 grame (cum au constatat oficial organele Primăriei) şi vând cu 7 lei. Cu noul adaos de 75 bani, o pâne încă n'ar valora decât lei 6,20.

Dacă pânea ar fi mai mare în greutate, s'ar armoniza totuşi cu preţul actual. O urcare de preţ, nu-i justificată,

Kermesa ziariştilor

Sîmbătă 3 August, la Copou

In grădina „Copou" splendid decorată şi feeric luminată, va avea loc Sâmbătă 3 August a. c. Kermesa organizată de Sindicatul ziariştilor profesionişti din Iaşi.

S'au pregătit multiple distracţii pentru publicul vizitator, ca: bazar de păsări vii, o roată miraculoasă, tragere la tir, săgeata indiană, avion lansator de bombe, tir de lebede la bazin, masa în careuri, ruleta cu două tablouri, joc pe baloane, ploaie cu confeti, bazar japonez, etc. etc.

Ieşenii vor fi antrenaţi de excelenta muzică a regimentului 2 Transmisiuni, dirijată de d. sb. lt. M. Leifer.

In general se va petrece de minune la kermesa sindicatului ziariştilor.

O scenă duioasă

la aerodromul local

în amintirea aviatorilor Nichifor şi Petrina

Groaznicul accident de avion dela cimitirul armenesc a impresionat adânc pe toţi ieşenii, cari, în diferite ocaziuni au avut prilejul să admire curajul şi priceperea aviatorilor dispăruţi.

O pioasă aducere aminte

Sburătorii dela flotila locală, profund sguduiţi de moartea camarazilor iubiţi, au ţinut să aducă un ultim omagiu celor care au înfruntat în atâtea rânduri, primejdiile aerului.

Tristei ceremonii dela cimitirul „Eternitatea unde căpitanul Dionisie Nichifor şi-a găsit liniştea subt o lespede rece, — i-a urmat o impresionantă adunare a ofiţerilor flotilei, pe aerodromul ieşan.

Mânaţi de un tainic sentiment de înfrăţire cu cel dispărut, aviatorii au discutat ceasuri întregi în apropierea „păsărilor" dragi, care evocau atâtea amintiri.

Hrisovul durerii

In această atmosferă de pioasă aducere aminte, sburătorii au răsfoit îndureraţi, tristul album al amintirilor, în care soarta a încrustat cu litere de sânge, atâtea impresionante tragedii.

Opt ani de zile — din 1926 şi până în 1934 — fila morţilor din hrisovul durerii, a rămas albă. Luna Noembrie a anului trecut a fost prima verigă din lanţul nenorocirilor aviatice. O pierdere de viteză a provocat prăbuşirea unui aparat şi doui bravi ieşeni, locotenentul Perial şi procurorul Cogălniceanu, şi-au găsit moartea.

Trei luni mai târziu, în Martie acestui an, un nou accident curmă viaţa unui alt apreciat pilot, lct. comandor Davidescu.

Fatalitatea face ca peste alte trei luni, să înregistrăm o nouă tragedie, care a răpit aviaţiei ieşene două elemente dintre cele mai destoinice; cpt. Dionisie Nichifor şi adjutantul major Petrina.

I. ARM

Scăpaţi sigur de dureri cu DALIN

Informaţiuni

Dl. V. Ichim, cas erul ep tropiei Sf. Spiridon, s'a reintors Sâmbătă dela Bucureşti. D-sa a adus cu sine 1.500.000 lei, sumă care reprezintă o parte din subvenţia acordată de centru, pentru întreţinerea clinicilor institutiei ieşene.

x Profesorii minoritari cari urmează cursuri speciale, au viz tat diferite monumente şi biserici din oraşul nostru.

Profesorii, care istoriceşte cunosc bine Iaşul, sânt încântaţi de cele văzute.

x Din cauza crizei, s'au închis în ultimele zile trei magazine la Iaşi, şi anume: magazinul de sticlărie a d-lui Hamer din str. Ştefan cel Mare; magazinul de haine gata „Confecţiunea modernă" din str. Cuza-Vodă şi magazinul „Steaua Verde" al d-lui Bercovici din str. Cuza-Vodă (palatul Braunştein).

x Distinsul nostru literat şi profesor d. dr. I. Mironescu a înfiinţat un sanatoriu de odihnă, în com. Tazlău (Neamţ). Inaugurarea a fost fixată pentru ieri Duminecă.

x *Diplomele de licenţă în drept* de la Facultatea de drept din Iaşi au sosit şi se eliberează în fiecare Sâmbătă între orele 9—12 dimineeţă.

In mod excepţional astăzi Luni 29 Iulie, se mai pot deasemenea ridica diplomele.

x *ORIUNDE PLECAŢI cereţi să vi se trimeată gazeta voastră favorită „Opinia". Abonamentul lunar 30 lei.*

x *Reparaţiuni la Spitalul Sf. Spiridon.*— Clinica II-a chirurgicală a d-lui prof. dr. I. Tănăsescu şi clinica III-a medicală a d-lui prof. dr. Ennecu, se vor închide pe timp de o lupă, cu începere dela 1 August crt.

Această măsură s'a luat în vederea reparaţiunilor, de care are nevoie susarătatele clinici.

In Capitală
ziarul „Opinia" se găseşte de vânzare
la toate chioşcurile principale

O solemnitate spirituală

în com. Ringhileşti (Botoşani)

In ziua de 22 Iulie a. c. cercul preoţesc „Ciornohal", de sub preşedinţia pr. D. Acsinte, a ţinut o şedinţă în satul: „Principile Mihai", Com. Ringhileşti. După oficierea slujbii, în faţa a numeroşi poporani ai satului ca şi din împrejurimi, de către un sobor format din preoţii: D. Acsinte, C. Botez, A. Ghirlea, Gh. Jescu, C. Bunduc precum şi arhidiaconul Nae Luchian dela Catedrala sf. Mitropolii a Moldovei, s'a sfinţit locul destinat pentru ridicarea bisericii satului. Răspunsurile la sf. slujbă, au fost date de către un cor format din copii de şcoală, învăţătorii: V. Ionescu, C. Aneculăesi-Băden, Gh. Cugler-Osoi, etc... precum şi din cântăreţii bisericeşti ai cercului.

După terminarea sf. slujbe, a vorbit păr. preşedinte, arătând cu frumoase texte din V. şi N. Testament, cît şi din sf. părinţi, cum că numai singură biserica este „casa lui Dumnezeu" pe pământ; în încheiere a făcut un călduros apel pentru terminarea acestei sf. biserici. A răspuns păr. paroh C. Bunduc mulţumind preoţilor ca şi poporului ce a asistat în aşa de impunător număr, apoi a îndemnat poporul la păstrarea credinţii strămoşeşti şi săvîrşirea tuturor faptelor bune.

D. A. Pova

Escrocul Vasilescu

a fost agent electoral la Iaşi

Vasilescu în Iaşi! Nu e închipuire, ci realitate. Înainte cu mulţi ani şi înainte de a cunoaşte „gloria" de azi, Vasilescu a trecut prin Iaşi.

Faptul s'a petrecut înainte de războiu, în timpul unei campanii electorale.

Vasilescu, pripăşit în Iaşi, se angajează agent electoral. Zilnic se posta în colţul străzii Mârzescu şi Ştefan cel Mare, în apropierea vechii redacţii a „Opiniei" şi pândea pe regretatul nostru coleg Jacques Levin, pe care îl şina un şi îi smulge câţiva lei.

Aceasta a ţinut câtva timp, până ce într'o zi Vasilescu a fost ridicat şi băgat în temniţă pentru a ispăşi o pedeapsă.

Se pare că de atunci, Vasilescu n'a mai trecut pela Iaşi,—însă a făcut „carieră" la Bucureşti! DAN

x **Tusa şi Răguşeala** în bronchitele gripale dispar repede cu *Pastilele de Eucalipt Benzomentolate Dr. Ratianu* aprobate de Consiliul Sanitar Superior. Indicate în toate afecţiunile pulmonare, laringite, astmă, dezinfectează plămânii, uşurează respiraţia. Depozit Farmacia Dr. Ratianu, Iaşi, Cuza Vodă 48.

Locuri pentru orfani

la şcoala de agricultură din Miroslava

Se aduce la cunoştinţa lumii I. O. V. că oficiul Naţional I. O. V. pune la dispoziţia orfanilor din război şi a fiilor de invalizi absolvenţi ai cursului primar şi în vârstă de 13 ani împliniţi, 30 locuri Cl. I la şcoala de agricultură din Comuna Miroslava jud. Iaşi.

Examenul de admitere va avea loc în cursul lunii Septembrie. Cei reuşiţi vor fi întreţinuţi gratuit, în şcoală pe toată durata normală a cursurilor.

Doritorii îşi vor înainta Oficiului Naţional I. O. V. Bucureşti şi până la finele lunii August, următoarele acte:

1) Copie legalizată după titlul de pensie sau biletul de reformă a tatălui.
2) Actul de naştere.
3) Certificatul de absolvire a cursului primar.
4) Certificatul de naţionalitate.
5) Buletinul de vaccinare.
6) Certificatul de pauperitate, vizat de percepţie.

INSERŢIE *)

Primim următoarele:

In legătură cu reclamaţia mea împotriva d-lor Mendel, Marcu şi Iuju Adlersberg proprietarii fabricei de sifon Vultur şi limonada „Favorit", vă rog să menţionaţi că am stat bolnav vre'o două luni în urma unui *accident de muncă*, în fabrică, şi deci e cu atât mai neomenoasă fapta d-lor Adlersberg de a mă lăsa acum muritor de foame cu soţia şi cu cei 3 copii ai mei —după ce am lucrat consecvencios 14 ani de zile în fabrica dumnealor.

Iosef Bergher

*) Ziarul nu răspunde de cele publicate în această rubrică.

VINDECA:

exemele, buboaie, bube, picingene, coşuri, rocii pe la copii, opăreala din cauza căldurei. Rezultate uimitoare. Scrisori de mulţumire.

VIZITAŢI CORSETERIA
Fany Dunaveţchi
Str. Mârzescu 6

Cu Lei 2.80 numărul
SANDALE ROMANE
Lei 220 PANTOFI PERFORAŢI
găsiţi la magazinele
TEGRA
Str. Cuza Vodă 69
şi str. Alexandri 1
Mare asortiment în pantofi de vară cu cele mai eftine preţuri

Vin Tonic Dr. Beceanu

Primeneşte sângele, întăreşte muşchii nervii, oasele şi întreg organismul. Deschide pofta de mâncare, ajută digestia, dând putere şi vigoare.

4 August - 2 Sept. 1935
Cu ziarul
Czernowitzer Allgem. Zeitung
LA **KARLSBAD**
Franzensbad, Marienbad, Ioachimsthal şi Pistian
Plecarea din Cernăuţi la 4 August orele 8 ½ dim.
Voiaj cu tren rapid special, fără întrerupere şi transbordare în 25 ore la destinaţie.
Cl. III 3500, cl. II 4650 tour-retour.
Călătoria dus (tour) preţ potrivit mai mic
28 zile cura inclusivă Lei 12.000
Inf. şi înscrieri la S. PERITZ, Lăpuşneanu 28

AZI la ROXY 2 filme mari răsunătoare cu 12 şi 8 lei intr.
Văduva veselă
cu Maurice CHEVALIER şi Jeanette MACDONALD
Al doilea film **OrglileRomane**
o realizare comică cu EDIE CANTOR
Completare: Micky-Mouse şi jurnalul „PATHE.

Liceul „Alex. cel Bun"
Curs de preparaţie, aprobat de Minister, pentru ***corigenţe, admiteri în cl. I şi V-a*** şi ***examene particulare,*** organizat de un grup de profesori de liceu.
Inscrieri şi informaţii în localul şcoalei între orele 9—12 ***până la 1 August.***

DOCTOR
A. Socolovschi
fost asistent la Spit. Colentina (Bucureşti)
Specialist în boli şi operaţiuni
de NAS, GÂT şi URECHI
Inhalaţie cu ozon (electr.)
electroterapie, raze, curente de înaltă frecvenţă
Cons. 8½--9½; 12--2; 4--7
Iaşi, str. Cuza Vodă 42

DOCTORUL
OVIDIU CORDESCU
specialist în
Nas, gât şi urechi
s'a mutat şi consultă zilnic între orele 4—7 p. m.
Str. I. G. Duca (Muzelor 32)

Băile Herculane
COLONEL DOCTOR
GH. IRIMESCU
Specialist în boale interne
MEDIC BALNEOLOG OFICIAL
Consultaţii pentru băi în fiecare zi 9—12, 4—7 p. m.

Dr. M. Segal
Fost asistent la clinicile Prof. Dr. Grossmann şi Dr. Halle din Berlin
Boli şi Operaţiuni de Nas, Gât şi Urechi
ELECTROTERAPIE
Băi de lumină pt. cap şi gât
Iaşi, Ştefan cel Mare 68 (casele Daniel)
Consult 8-10 a. m. şi 3-7 p. m.
Telefon 560

Grădina POMUL VERDE
Astăzi Luni 29 Iulie
Debutul marelui MIHALESCO

Cântăreţul la Radio

P. S.—Reprezentaţiile au loc şi în timp de ploaie, grădina fiind bine acoperită.

CONSTIPATIA
ESTE CAUZA MÂNCĂRIMILOR COŞURILOR PE TRUP ŞI FAŢĂ

TYP
PURGATIV LAXATIV
CURĂŢĂ-DESFUNDĂ
PLĂCUT ŞI BINE
STOMAC şi INTESTINE

ANUNCIU

La Direcţiunea II Regională Silvică Iaşi, primindu-se dispoziţiuni de la Administraţia Generală a Casei Pădurilor, că aprovizionarea cu lemne de foc a instituţiunilor se va face tot de Casa Pădurilor ca şi în anul trecut, conform convenţiei încheiată cu Ministerul de Finanţe.

Instituţiile sunt rugate să binevoiască a trimite un delegat la sediul Direcţiunei II Silvice strada Neculai Gane No. 22 pentru încheerea cuvenitelor contracte, spre a se putea executa furnitura cât mai din vreme, folosindu-se timpul bun de transport.

Delegatul Instituţiei va prezenta o adresă prin care se va specifica suma alocată prin buget pentru furnizare de materiale, spre a se ţine cont de ea la contractare, astfel ca această sumă să nu fie depăşită.

Director Regional I. Ivanov
p. Şeful Serviciului, C. Dron

La dureri reumatice, luaţi Noval

x Pentru „Monitorul Oficial" orice publicaţii se primesc la ad-ţia ziarului Opinia.

ULTIMA ORĂ

Focul a nimicit piața Sf. Spiridon

Incendiul violent de astă noapte. Jalea sinistraților. Ancheta

Astă noapte la ora 1 ieșenii cari se aflau în centrul orașului, au văzut uriașe limbi de foc în str. I. C. Brăteanu. Multă lume aflată la berăriile din centru a părăsit în grabă localurile și a venit la locul unde se vedea vălvătaia norilor.

S'a aprins Piața Sf. Spiridon! Fraza circula dela om la om. În glasul fiecăruia se observa o explicabilă spaimă. La locul unde a izbucnit incendiul, era un spectacol jalnic. În câteva clipe gheretele din piață au fost cuprinse de flăcări, cerul se înroșise și focul se putea observa de departe.

Ceteni bulmăciți, sculați din somn, au venit din apropiere și chiar din cartierele mai îndepărtate. Balcoanele str. I. C. Brăteanu erau ocupate de lume, care ținea să vadă sinistrul spectacol. Focul se întindea tot mai mult și flăcările dogoreau cu putere, împrăștiind o căldură înăbușitoare.

Locuitorii din preajma pieței Sf. Spiridon își scoteau lucrurile în stradă. S'a dat alarma și au sosit îndată toate secțiile de pompieri din oraș, cari au lucrat sub comanda d-lui căpitan Anghelescu.

Operațiile de localizare erau destul de grele, deoarece trebuia să se izoleze tot corpul de magazine din jurul pieței. Pompierii au muncit cu râvnă și au reușit să localizeze focul la ora 5 dimineața.

Erau de față și reprezintanții autorităților; d. Bobă Velciu directorul prefecturii d. Gr. Botez directorul chesturei, d-nii comisar P. Bobeica șeful biroului judiciar, d-nii comisar șef. N. Dimitriu, comisar Raboveanu, comisar șef Pop, precum și toți șefii de secție.

Aceștia au potolit panica negustorilor și au dat chiar o prețioasă mână de ajutor la înlăturarea focului.

Ce a ars

Au fost mistuite de flăcări gheretele precupeților Iosup Iancu, Vasile Căileanu, Const. Dumitrescu, frații David, Idel Gherșin, C. Călugăreanu, Aron Simovici, Herșcu Goldștein, N. Radu, Haim Goldștein, C. Vlădescu, Leizer Schvartz, Iancu Schvartz, I. Popescu, Xenia Mavrodin, Ilie Zmeu, Maria Rotaru, Leontia Curuz, etc. Flacările au cuprins și un grup de prăvălii, producând însemnate stricăciuni negustorilor Lerer (coloniale), băcănia D. Iitode, sticlăria Spitzer, fructăria Alter, cizmăria Agop, precum și atelierele Diacon și Munteanu.

Ancheta autorităților

Precis nu se știe de unde a luat naștere focul; se crede însă că incendiul a pornit dela măcelăria Rozențveig, unde se topise în cursul zilei o cantitate grăsime și unde probabil s'au uitat niște cărbuni aprinși.

Cercetările preliminare sunt făcute de d. comisar N. Dimitriu, șeful circ. III-a.

Toți precupeții din piață au fost invitați la comisie, unde li se ia câte o declarație pentru ca cercetările ulterioare să stabilească precis cum a luat naștere incendiul. E posibil ca focul să fi provenit și dintr'un scurt circuit electric.

Aspecte dela locul sinistrului

Nenorocirea s'a abătut ca un blestem asupra sărmanilor negustori. Aproape nici unul nu este asigurat. Precupeții care își aveau gheretele în piață, jelesc amarnic. Comercianții aceștia mărunți care au avut și până acuma griji și nevoi și în schimb puține câștiguri, au rămas pur și simplu pe drumuri. La locul nenorocirii, se mai văd femei și bărbați cu ochii înroșiți de plâns, cu hainele rupte, cu fața și mâinele sgâriate, fiindcă au vrut să salveze ceia ce se mai putea. Ei cutreeră piața, culegând câte un obiect scăpat de furia flacărilor.

Un apel al sinistraților

Am vorbit cu femeia Maria Rotaru, care avea gheretă de 20 ani în piața Sf. Spiridon. A rămas sărăcită, fără un franc cu care să-și cumpere o bucată de pâine. Sinistrații fac un apel desnădăjduit prin ziarul nostru către autoritățile locale rugând să li se dea un ajutor cât de mic, pentru a-și putea continua comerțul până la refacerea radicală a pieței. E o plângere justificată și credem că autoritățile locale vor lua în seamă cererea sinistraților.

O pierdere însemnată

Și în cursul dimineții pompierii au mai rămas la fața locului, întrucât rămășițele incendiului mai fumegă. În jurul pieții Sf. Spiridon se perindă mii de oameni, care vin să vadă cum a fost distrusă toată piața de alimente, din care n'au mai rămas decât pavilionul mezelarei C. Pavli și chioșcul de ziare.

Pentru populația cartierului și a străzilor apropiate, nimicirea pieții Sf. Spiridon înseamnă o mare lipsă. Gospodinele trebuie să-și procure cele necesare din hala din str. Anastase Panu sau din piața Păcurari. Astăzi s'a resimțit din această cauză lipsă de alimente (carne, zarzavaturi, fructe, etc).

Primăria are datoria să facă toate sacrificiile necesare, pentru a reface cât mai curând piața Sf. Spiridon.

Pagube mari

Pagubele sînt însemnate.

Dar în afară de pagubele cauzate de incendiu, sinistrații au mai avut de suferit și de pe urma răufăcătorilor, cari nu lipsesc în asemenea împrejurări.

O delegație de sinistrați prezentați în cursul dimineței la redacția noastră, ni s'a plâns că mult din ceiace s'a putut salva de pe urma incendiului, a intrat pe mâna borfașilor (cu toate că întreaga poliție era concentrată la fața locului).

Mai toți comercianții au rămas sărăciți, fără existența zilei de mâne.

După cât aflăm, în cursul zilei de azi se va forma un comitet de comercianți, pentru ajutorarea sinistraților din piața Sf. Spiridon.

M. ADMAR

Mitropolitul Moldovei în inspecție inopinată la bisericile din Iași

Chiriarhul la mormântul domnitorului Dimitrie Cantemir

Eri dimineață a sosit incognito în localitate I. P. S. Mitropolit Nicodem, venind de la Mânăstirea Neamțu.

După o odihnă de câteva ceasuri, înaltul prelat însoțit de P. C. arhim. Valerie Moglan starețul Mânăstirei Neamțu, a făcut vizite canonice în oraș.

Astfel chiriarhul Moldovei a vizitat biserica Mitocul Maicilor de sub conducerea părintelui Cezar Vuza, de unde l-am văzut ieșind cu o mină veselă, semn de mulțumire. Apoi a vizitat bisericile Bărboi condusă de pr. Oniceanu, Sf. Andrei de sub parohiatul părintelui Consilier referent C. Vuescu, „Sf. Neculai Domnesc" de sub parohiatul părintelui Const. Bogdan, bis. „Barnoschi" de sub parohiatul pr. Petre Chirica.

I. P. S. Mitropolit a rămas plăcut impresionat de aceste vizite, deoarece a găsit preoțimea la datorie, înconjurată cu dragoste de poporul credincios.

Pretutindeni Inaltul Prelat a dat arhiereasca-i binecuvântare norodului. A fost impresionant momentul când I. P. S. Mitropolit a intrat în Catedrală și credincioșii s'au pus cu evlavie în genunchi. Apoi, pe rând, au sărutat mâna chiriarhului.

La mormîntul domnitorului Dimitrie Cantemir

După vizitele făcute în oraș, I. P. S. Mitropolit a mers la biserica „Trei Erarchi", unde a vizitat mormântul domnitorului Dimitrie Cantemir. Inaltul Prelat a dat instrucțiuni asupra îngrijirii cavoului voevodal, luând totodată hotărârea ca pe piatra de pe mormânt, să se fixeze o placă de marmoră cu inscripții.

În ce privește data când se va proceda la reînhumare, chiriarhul Moldovei n'a luat deocamdată nici o decizie.

Probabil că această solemnitate va avea loc către sfârșitul lunei August.

Deocamdată I. P. S. Mitropolit Nicodem a informat guvernul despre terminarea mormântului domnesc.

Tot în cursul dimineții de eri, Inaltul Prelat a inspectat lucrările dela biserica „Sf. Gheorghe" (Mitropolia Veche), dând instrucțiuni și sfaturi.

*

I. P. S. Mitropolit Nicodem stă în localitate până mâine dimineață, când pleacă din nou la Mânăstirea Neamț.

În după ameaza zilei de mâine, chiriarhul nostru va face o vizită canonică în județul Neamț, cu care prilej va petrece câteva zile și în satul natal Pipirig. Norodul credincios îi pregătește o primire grandioasă.

Consiliul secției culturale

Din inițiativa I. P. S. Mitropolit Nicodem, a fost convocat pentru ziua de mâine consiliul secției culturale al eparhiei, care se va întruni sub președinția părintelui dr. Const. Nonea.

Se vor lua hotărâri în ceiace privește acțiunea de combatere a stilismului și sectelor religioase.

În acest scop au sosit în localitate membrii din eparhie ai acestui consiliu.

*

În cursul zilei de azi I. P. S. Mitropolit Nicodem va lucra împreună cu preoții consilieri referenți: C. Nonea, C. Vuescu și V. Mihailescu.

GR. SPIRU

Poporul crede în minunea de la Maglavit

Uriașul pelerinaj de ieri — Preoții nu ascultă de ordinul Episcopal

Craiova 29.— Un pelerinaj uriaș a fost ieri la Maglavit. Au venit peste 60,000 oameni, în majoritate din regiunile îndepărtate ale țării (Ardeal, Bucovina, Basarabia, Moldova).

S'au adunat și peste 100 preoți din Oltenia, călcând astfel ordinele P. S. Episcop Vartolomeu al Rîmnicului.

La biserica din sat s'a oficiat o slujbă religioasă la care a asistat și ciobanul Petrache Lupu.

S'a făcut apoi o imensă procesiune la stâna miraculoasă. Acolo, Petrache Lupu a vorbit oamenilor care ascultau în genunchi. A povestit cum i-a apărut Dumnezeu și ce i-a spus. La urmă, ciobanul a sfătuit pe oameni să nu înșele, să nu fure și să nu lovească pe cei slabi.

A vorbit apoi preotul Cristescu și alții. Publicul s'a retras în liniște.

*

În trenul de Craiova, d. *C. Argetoianu* întrebat de un ziarist despre minunea de la Maglavit, a declarat:

— Nu văd pentru ce să fie arestat ciobanul Petrache Lupu, câtă vreme sfătuește pe oameni să fie cinstiți și poate avea influență bună asupra poporului.

Acțiunea noului partid

național-creștin

În comuna Chișcăreni-Bălți, a avut loc eri o manifestație a noului partid Național Creștin.

Dimineață, participanții au asistat la slujba religioasă dela biserica satului; apoi s'au îndreptat spre marginea comunei, unde a avut loc defilarea, care a ținut aproape o oră.

La ora 12 au început discursurile.

Au vorbit d-nii: deputat Gh. Cuza, Ciolac, Hâncu, Uzziceanu, cum și alți fruntași ai partidului.

Un congres la Chișinău

Cu ocazia vizitei în Iași a d-lui ministru I. Inculeț, d-sa a primit în audiență pe d. deputat Gh. Cuza, care i-a cerut autorizația de a ține un congres al partidului Național-creștin, la Chișinău.

D. ministru a dat autorizația solicitată pentru ziua de 14 August.

Se pregătește o mare demonstrație la Iași

După întoarcerea d-lui Octavian Goga în țară, va avea loc la Iași marele congres anual al partidului Național-creștin.

Vor lua cuvântul toți fruntașii celor două grupări fuzionate.

Dat fiind numărul mare al participanților, congresul se va ține pe câmpul din fața gării, care va fi special amenajat în acest scop.

Acest congres se va ține, probabil la sfârșitul lunii Septembrie crt. *Vg.*

Voevodul Mihai în Belgia

Bruxelles 29. — Voevodul Mihai a sosit ieri la Bruxelles, fiind primit de d. N. Săveanu președintele Camerei și de d. Ghica ministrul României.

Voevodul a descins la Hotel Metropol și va rămâne 6 zile pentru a vizita expoziția internațională. Apoi va pleca la San-Marino (Italia).

Scandal la Sibiu

între sașii hitleriști

Sibiu 29. — În grădina Thalia a avut loc ieri o adunare a sașilor național-socialiști, convocați de d. Fabricius.

Au venit și hitleriștii partizani ai d-lui Gust.

Între cele două tabere hitleriste s'a produs ceartă, urmată de încăierare. A trebuit să intervie poliția.

În cele din urmă, grupul Gust a fost evacuat și liniștea s'a restabilit.

Arie de flăcări la Botoșani

Botoșani 29. — În com. Monolești a ars o arie, alcătuită din grâul strâns de pe 20 ha.

Deasămenea a ars o mare arie în com. Izvoaia.

Pagubele sînt mari.

Accident

Sinaia 29.— Pe Șos. Sinaia-Comarnic s'a lovit de un pom și s'a sfărmat un automobil.

Perceptorul Vasile Frîncu din Ploești este rănit grav.

Știri polițienești

FURTURI.— A ți noapte s'au înregistrat câteva furturi în localitate.

— Un furt de îmbrăcăminte și obiecte casnice s'a comis la d-na Clara Catz din str. C.-Vodă 40.

— Din magazinul d-lui Leon Haimovici (str. Elena Doamna 17) s'a furat o cantitate de marfă.

— Răufăcători au încercat o spargere la școala de fete nr. 9), dar fiind simțiți de omul de serviciu Vasile Fălceru, au dispărut.

— Este cercetată la poliție Eleonora Conan din serviciul d-lui cpt. dr. Gh. Damian din str. Talpalari 5, reclamată pentru furt.

CÂINE-VA AGRESIUNI.— Dl. C. Grigoriu din str. Baciu 8 a fost lovit în stradă de Gh. Luca din str. Ciric 23.

Victima a fost pansată la spitalul Sf. Spiridon.

— D. plutonier Aurel Popovici din stradela Sărărie No. 58 s'a plâns poliției, că a fost atras în curtea reg. 7 Roșiori și grav maltratat. D-sa n'a putut indica numele agresorilor.

— D. M. Balcov din str. Sf. Teodor 17 e acuzat că a lovit fără motiv pe Tudose Vatav din str. Hoiin 6.

REP.

DE VÂNZARE un teren de 500 m. p. în centrul orașului. A se adresa la ziar.

Informațiuni

x *Terminându-se seria de premii No. 61, cetitorii sunt rugați a aduce bonurile spre preschimbare zilnic între 4—7 d. a.*

x UN ACCIDENT DE MUNCĂ s'a întâmplat azi dimineață la clădirea d-lui ing. Șlaier din str. Vasile Conta.

Salahorul Gh. Ciobanu din stradela Sărărie nr. 15, a căzut de pe schelă și s'a ales cu leziuni serioase.

A fost internat în spitalul Sf. Spiridon.

x La 1 August se redeschide clinica de boli nervoase dela spitalul Sf. Spiridon din Iași.

x COPIL ABANDONAT.— D-na Rașela dr. Gărkman din str. George Enescu nr. 1 a adus la cunoștința poliției că azi dimineață pe scara de intrare a locuinței d-sale, a găsit un copil abandonat de sex feminin, în etate de 3 luni.

Se fac cercetări pentru descoperirea mamei denaturate.

x Podul c. f. r. dela Valea Largă a fost reparat. Circulația trenurilor pe valea Prahovei s'a reluat normal.

x Tribunalul secția I a judecat Sâmbătă mandatul emis în contra comerciantului Tobias Kahane din str. C. Negri.

Tribunalul i-a infirmat mandatul.

D. Tobias Kahane a fost imediat pus în libertate.

x PENTRU SINISTRAȚII DIN PIAȚA SF. SPIRIDON.—Asociația comercianților și industriașilor de sub președinția d-lui senator N. Gheorghiadi, a luat inițiativa unei colecte pentru ajutorarea comercianților din piața Sf. Spiridon, sărăciți în urma incendiului de astă noapte.

În consecință, roagă călduros pe toți colegii negustori și industriași să primească cu bunăvoință comisiunile formate în acest scop și să contribue, în marginile puterilor lor pentru reușita acestui act de solidaritate socială.

x *LA MUNTE SAU LA MARE, „Opinia" să nu vă lipsească. Abonamentul lunar 30 lei*

x **Dr. Brener** *specialist mamoș*, boli de femei, *Cons* 2—8 d. m. în str. Banu.

Dacă doriți a vă păstra frumusețea, nu întrebuințați decât

Cremele Werner

Coldcream (inalterabil) **Werner**

pentru păstrarea și întreținerea feței (seara ori dimineața după spălare)

CREMA NIMPHELOR

pentru față și mâini

Ambele creme și pentru domni, după bărbierit

CREMA CAMPHORATĂ

pentru curățirea feței de pete și pistrui.

preparate de

Farmacistul Werner, Iași

La cerere se trimite și în provincie

Știri politice

București 29.— D. mareșal Averescu a plecat aseară la Kissingen, pentru a-și face obișnuita cură. D-sa se va înapoia în țară la începutul lunii Septembrie.

*

In ziua de 5 August încep la Câmpulung (Muscel). cursurile de vară ale tineretului naț.-țărănist.

Cursurile acestea vor ține 15 zile.

Accidentul unui autobuz

O mașină de cursă plecând din stațiunea balneară Șahalat de lângă Cetatea-Albă, s'a răsturnat în timp ce trecea peste un pod de beton ce se lucrează în prezent.

Opt pasageri au fost grav răniți. Șoferul Vasile Maximenco a fost arestat.

x **A fi frumoasă și atrăgătoare** este problema ce rezolvă **Crema Miraculoasă**. Această cremă distruge petele și coșurile de pe obraz, albește și catifelează pielea dându-i un parfum delicios. Depozit Farmacia Dr. Ratianu strada Cuza Vodă 48.

DOCTOR

SOLO SCHREIFEL

Specialist

BOLI DE PIELE

Venerice, syfilis

Diathermie

Raze Ultra Violete

consultații și tratamente

8—10 dim. și 2—9 seara

Duminica între 8—1 dim.

Str. Anastasie Panu 70

(vis-a-vis de Palatul Administrativ)

Informații

x **Desigur că la băi și mai mult decât acasă veți avea nevoe de stylou. Treceți deci pe la Socec și cumpărați-vă unul.** 4

x *Dr. H. Sirchis*, medic dentist, întorcându-se în localitate, a reînceput consultațiile în cabinetul d-sale dentar din *str. Cuza Vodă 17*, vis-a-vis de Turnul Golia.

x *Dr. Grig. M. Osipov-Sinești* Chirurg al Spitalului Sf. Spiridon s'a reîntors în localitate și a reluat consultațiile în dentistică, ortodonție și chirurgie dentară, facială și maxilară în cabinetul său din str. Lăpușneanu 29 (fostele apartamente Dr. Cerchez).

11—1 și 3—7.

x Bolnavii de stomac, ficat, intestine, rinichi, își pot face cura la domiciliu cu ape minerale din Slănic.

Apă din toate isvoarele, zilnic proaspătă, găsiți la Farmacia Epitropiei Sf. Spiridon din Iași str. I. C. Brătianu.

Pentru sănătatea ochilor Dvs., adresați-vă numai magazinului de specialitate

Optica modernă ARGUS

IAȘI, —LAPUȘNEANU 43

vis-a-vis de Hotel Palace

CALITAȚI SUPERIOARE

PREȚURI MODERATE

Balneolog Confirmat

Dr. Albert Ficier

Medic-Șef de spital în București, consultă la

BAILE VATRA-DORNEI

STR. REG. FERDINAND 40

Casa Kliper

peste drum de Farmacia „Steaua

Trimitem acasă orice cantitate de

BORCANE

pentru conserve, dulceață, compot, murături

Magaz. CRISTAL

Comandați și prin telefon No. 167

Grădina și sala Cinema ***SIDOLI***

Astăzi dela orele 3 jum.

Crucea și Spada

O realizare strălucită cu celebrul cântăreț mexican

JOSE MOYCA

Al doilea film

Parada stelelor 1935

Revistă cu muzică, fast și decoruri ce în rec imaginația.

Complectare: Jurnal sonor Fox

82 I. C. Brătianu **AUR** cumpără plătind cel mai bine.

Dureri? ASPIRIN

ANUL XXXI No. 8488

ABONAMENTE

Lei 350 . . . . pe un an
» 180 . . . . » 6 luni
» 90 . . . . » 3 »
» 1000 . . . . Instituții publice

ATELIERELE TIPOGRAFICE
IAȘI. — STR. LĂPUȘNEANU 37

Telefoane { Redacția 391 / Administrația 394 / Serviciul de noapte 367

1 LEU

OPINIA

Ziar popular cotidian

MERCURI 31 IULIE 1935

PREMII GRATUITE

Bon No. 2

SERIA 62-a

OPINIA

Indrumarea copiilor la școli

- O propunere -

Ne căinăm că absolvenții și absolventele școalelor primare, se îndreaptă mai mult către gimnazii, licee și apoi Universități: școli pregătitoare de funcționari, — nevoind să audă de școalele cu caracter practic, ca de pildă: cele de agricultură, comerț și meseri pe cari le consideră ca „inferioare".

Acest fapt se datorește în primul loc prejudecății, ce încă dăinuește la noi, că agricultura, comerțul și industria ar fi ocupații inferioare, mai puțin băgate'n samă; pe când funcțiunile de orice soiu ar fi mai de cinste!

In al doilea loc, lipsei de capital, apoi lipsei de îndrumare. Din partea învățătorilor în frunte cu directorii de școli primare, cari cunoscând nevoile țării și aptitudinile fiecărui elev aparte, ar putea să dea absolvenților îndrumările necesare.

S'a observat mai-pretutindeni, că înainte de începerea concursurilor pela diferite școli, părinții stau la gânduri și se găsesc în mare nedumerire, neștiind încotro s'apuce și să-și ducă copiii: fie din pricină că nu cunosc școalele care folosesc mai mult; fie din pricină, că n'au mijloace suficiente; sau în fine că nu știu, unde să deschidă ușa.

Pentru remedierea răului, socot că ar fi bine:

1) Ca la fiecare sfârșit de an școlar toți învățători, sub președinția directorului —să țină o consfătuire— speciala în care să se discute aptitudinea fiecărui elev absolvent la școala primară,— după care apoi să i se dea fiecăruia îndrumări, sfaturi, —referitoare la școala ce trebue să urmeze.

2) elevii săraci, dar merituoși, să fie ajutați de comitetele școlare, de comune, de județ etc, pentru ca astfel să poată merge la concurs ori să urmeze școala în care au reușit —știut fiind, că mulți nu merg la concurs ori nu urmează școala din lipsă de mijloace;

3) fiecare școală cu caracter practic, să trimită școalelor primare prospecte, pentru ca să se știe de existența lor.

Ieonom N. Dărângă

Solemnitatea dela Costești

M. S. Regele Carol și I. P. S. S. patriarhul Miron, la tîrnosirea bisericii dela Costești, care a avut loc zilele trecute.

GLASURI IN DEȘERT!

In scrisoarea ce ne-a arestat-o ieri, distinsul nostru concetățean d. major Eugen Costandachi arată că a epuizat toate căile legale de acțiune, pentru înfrumusețarea lașului prin deschiderea străzii de la Mitropolie la Teatrul Național.

Intervenția unor personalități înalte, demersul unor asociații onorabile, afirmează voința cetățenești într'o adunare publică,... totul a rămas zădarnic, Administrația comunală nu vrea să deschidă strada cerută, ci a dat autorizația să se clădească un așa zis „brock-haus" (în realitate aflăm că-i vorba de o modestă casă, cu un etaj).

D. Costandache accentuiază că, deacum înainte, începe rolul nostru; al presei.

Trebue să adăogăm, însă, că... și rolul nostru s'a sfârșit.

Am discutat problema și am susținut nevoia estetică de a se deschide strada. Am amintit că există un proect mai vechi, comunal, pentru deschiderea acelei străzi. Deaceea, monumentala clădire a Teatrului a fost orientată cu spatele spre artera principală (str. Cuza-Vodă), trebuind să i se deschidă, la fațadă, prespectiva spre Mitropolie.

Scrisul nostru a fost și el un glas în deșert! Nu mai putem face nici noi, nimic, în această chestiune. Deacum înainte, totul rămâne la voia lui Dumnezeu, — așa cum multe, foarte multe, rămân în brața noastră țară!

Lr.

Durerea cancelarului Austriei

In fiecare zi la mormîntul soției

Se cunosc împrejurările tragice în care și-a găsit moartea Herma Schuschnigg, soția cancelarului austriac.

Ea a fost înmormântată în cimitirul Hietzinger dela Viena. După dorința soțului, pe mormânt s'a așezat un monument de marmoră în formă de pupitru și cu următoarea, inscripție:

„Herma von Schuschnigg
Născută la 25 Iunie 1900
Moartă la 13 Iunie 1935.

„Domnul a dat, Domnul a luat. Așa a vrut Domnul și așa s'a întâmplat. Lăudat fie numele Domnului".

Dela data înmormântării, cancelarul Schuschnigg se duce zilnic la cimitir și depune flori pe mormântul soției. Cancelarul pare neconsolat de pierderea aceleia care i-a fost o admirabilă tovarășă de viață.

Din toată lumea

Primul voiaj în Lună. — Aviatorul James Hariton din New-York își pregătește un aparat special cu care va încerca primul zbor în Lună. Pilotul american a publicat în ziare schița avionului și proectul cum va decurge zborul. Totodată anunța că are două locuri pentru pasageri, invitând pe amatori să se înscrie și să-i achite anticipat costul biletului (100.000 lei).

Această înștiințare a apărut aproape în toate ziarele de peste ocean și a provocat mare vâlvă.

Totuș până în prezent nu s'a găsit nicio persoană dornică să întovărășească pe aviator în periculosul raid spre Lună.

Or fi excentrici americanii, dar totul are o limită!..

*

Rochii la culoarea ochilor. — Ultima modă lansată de vedetele de cinema dela Hollywood este aceia a rochiilor asortate la culoarea ochilor. Moda a fost creiată de o nouă artistă Madge Koll, ai cărei ochi sînt de un albastru foarte frumos.

Pentru a satisface moda, femeile elegante comandă direct la fabrici mătăsuri și stofe la culoarea ochilor. Dealtfel fabricile americane au pus în vânzare tot felul de pânzeturi și mătăsuri după diverse culori de ochi.

Evident, noua modă e trecătoare, deoarece femeile nu se pot mulțumi cu un singur fel de rochie.

*

Moașa cu 10.000 copii.—O serbătoare interesantă a avut loc la Londra. Persoana serbătorită a fost moașa Edith Brown, în etate de 74 ani. In cariera ei de peste 50 ani, a moșit 10.000 șopii.

La serbătorire au venit peste 4.000 din „copiii ei", care i-au prezintat felicitări și i-au adus daruri. Cei care n'au putut participa, fiind răspândiți în diverse colțuri ale lumii, au trimes deasemenea cadouri și scrisori de felicitare.

Se menționează că Edith Brown a fost moașa unor însemnate personalități din viața politică și culturală a Angliei.

Un proect fantastic

Marele aviator rus *Gheorghe Levanevschi*, împreună cu tovarășii săi Gasdukoff și Levenciko, pregătește un zbor dela Moscova (Rusia la San Francisco (Statele-Unite) efectuat deasupra Polului Nord. Astfel piloții ruși vor să zboare pe o rută, care n'a fost parcursă nicicdată până acum. In clișeu: aviatorul *Levanevski*, autorul uimitorului proect de zbor.

Citiți zilnic Opinia

La Liga Națiunilor se va încerca

Menținerea prieteniei între Franța și Anglia

Numai astfel se poate asigura pacea Europei - Mediațiunea d-lui Litvinov

Mâine se deschide sesiunea Ligii Națiunilor, al cărei cel mai important punct din program este, după cum se știe, soluționarea conflictului italo-abisinian.

In această chestiune cercurile dela Geneva cred că singura posibilitate de a se evita războiul, este menținera prietiniei franco-engleze.

Această părere, al cărei exponent principal este d. *Litvinov*, (ministrul de externe al Sovietelor) își face tot mai mult drum în rândurile reprezintanților din forul dela Geneva. Se precizează că d. Litvinov vrea să solidarizeze pe toți delegații statelor participante, pentru a determina păstrarea bunelor relațiuni între Franța și Anglia.

In ultimul timp, după cum se știe, s'a produs o vizibilă încordare între aceste două state. Anglia este indispusă de concursul pe care Franța îl dă Italiei în chestiunea Abisiniei. Iar Franța este supărată de încheierea acordului naval anglo-german.

D. Litvinov și-a luat rolul de mediator. Comisarul sovietic va avea întrevederi cu delegații Angliei (probabil d-nii Hoare și Eden) și cu reprezintantul Franței (d. Laval).

D. LITVINOV

D. Litvinov va arăta că destrămarea bunei înțelegeri între Franța și Anglia înseamnă ruinarea politicei internaționale a Ligii Națiunilor și cea mai mare primejdie pentru pacea Europei.

Cât timp a durat frontul comun Anglia-Franța, adică dela război și până acum, s'a menținut atmosfera de pace. Ruperea relațiunilor înseamnă distrugerea echilibrului păcii, *singurul echilibru sigur și durabil.*

D. Litvinov, admite și urmat în această politică de mare majoritate a membrilor Ligii Națiunilor, va depune toate eforturile, spre a evitura ruptura franco-engleză.

Ceva mai mult; va căuta să restabilească bunele raporturi, ceiace ar limpezi apele tulburi ale Europei, consolidînd nu numai pacea continentului, ci și pacea lumii întregi.

D. Litvinov va arăta net, că dacă se continuă încordarea actuală, Liga Națiunilor se distruge, *poate fi considerată ca desființată*, și că mergem spre războiul care va fi un adevărat cataclism.

Rămîne acum de văzut, dacă eforturile pentru asigurarea păcii vor izbuti să ajungă la rezultatul dorit. In orce caz sesiunea actuală a Ligii Națiunilor este poate cea mai importantă din toate cite s'au ținut dela creiarea ei și pînă în momentul de față. Ea urmează să aducă răspunsul la marea întrebare: *pace sau război?*

Max Baer

părăsește ringul?

Max Baer s'a căsătorit. Soția sa, fosta Miss Mary Ellen Sullivan caută să convingă pe fostul șampion ca să părăsească arena de box. Până acum Max e indecis.

Baer al cărui părinți sunt evrei-germani, a fost cununat într'o biserică catolică. Dna Baer e membră a bisericii catolice. Intrebat dacă va îmbrățișa religia catolică, Mae a răspuns: „Se prea poate"! Privind pe tânăra soție. „Vedeți, soția mea e catolică și e foarte religioasă; și în plus e o frumusețe".

Max va face cercetări pentru a afla dacă, ca copil, a fost ori nu botezat.

Se trezește vulcanii și în America-de-Sud

In ultimul timp au început să se trezească vulcanii. Am relatat că au reintrat în activitate cîțiva vulcani din Japonia, Krakatov din Iava, Vezuviul și Stromboli din Italia.

Acum se anunță că se trezesc și vulcanii din America-de-Sud. Astfel, în Argentina; s'a produs o erupție destul de violentă a vulcanului. Decapitado. Regiunea Aconcagua cu orașul Catamarca a fost acoperită de cenușă vulcanică. Deasemenea au intrat în fierbere și vulcanii din ținutul munților Anzi. Populația e cuprinsă de mare panică.

Faptul ar confirma ipoteza geologilor, că e un moment de clocotire în inima pământului. Ceiace ar explica și ultimele cutremure înregistrate în diverse puncte de pe glob.

Cele mai mari manevre militare ale Angliei

Din Londra se anunță că se fac ptegătiri extraordinare în vederea apropiatelor, manevre militare. Manevrele vor începe în primele zile ale lunei August și vor dura până la sfârșitul lui Septembrie.

Operațiile militare se vor desfășura în regiunile Sussex, Hampshire și Wiltshire dela țărmul canalului Mânecii.

Vor fi cele mai mari manevre făcute de Anglia pînă acum și vor participa armata de uscat, flota navală, aviația și 200 tancuri.

Manevrele militare trebuie să dovedească, dacă coasta Angliei poate fi apărată în cazul unui atac

Un teatru fără actori

In orașul Mexic există un teatru fără actori, Pe scenă se poate urca orce spectator din sală, pentru a recita, cânta, dansa, sau juca diferite piesete.

In genere spectatorii execută cântece moderne cu danțuri și povestesc anecdote cu aprocouri locale. Teatrul este totdeauna plin, întrucât fiecare vrea să se producă, sau să vadă pe concetățeni cum se produc.

Astfel, fără actori și fără cheltueli pentru decoruri, teatrul o duce destul de bine în actualele vremuri de criză.

Poșta, în țara noastră *)

Un scurt istoric

de *Gh. D. Țicăloiu*
profesor

Incă dela întemeierea Principatelor Române (1250 Muntenia și 1353 Moldova) s'a înființat și un serviciu de poștă domnească, cu scopul de a servi Domnului Țării, dregătorilor lui și curierilor străini. El era, însă, cu totul defectos: era întreținut de locuitorii din drumul poștei, prin punerea, gratuit, la dispoziție, a cailor pentru tras „olacele" (carele de poștă). Abia în sec. al 17-lea, se organizează mai temeinic, prin înființarea releelor poștale cu schimb de cai. Distanțele străbătute erau:

1) Târgoviște—București.

2) București—Călărași—Silistra—Constantinopol.

3) Iași—Hârlău—Cernăuți—Praga.

Și acum, poșta nu este decât în serviciul Domnului, dregătorilor săi și curierilor străini. Nu trebue, însă, să ne închipuim, că particularii nu expediau corespondență. Ba din contra, destul de multă, dar numai prin negustori și călugări.

Abia la 1775 prin hrisovul lui Alexandru Ipsilante, se dă și particularilor dreptul de a face uz de poșta domnească, în schimbul unei taxe de 10 bani de fiecare ceas și cal. Prin același hrisov, poșta este considerată instituție publică, condusă de un vel-spătar și întreținută din visteria statului. Iată ce scrie hrisovul relativ la această chestiune:

„Toți caii de pe la toate menzilhanele ce s'au orânduit pe la locurile cele trebuincioase, să se cumpere cu cheltuiala Domniei și să fie Domnești. Hrana acestor cai să fie dela Domnie și cheltuiala se va plăti pe cât va ajunge din banii ce se vor strânge după ogerit, căutându-se socoteala".

Organizarea ei nu lasă prea mult de dorit. Se călătorește destul de rapid, lucru recunoscut și de străini [1]. Iată de exemplu, ce scrie Anatole Demidof, duce de San Donato (rus de origină):

„După trei ore de alergături și cereri, am putut avea la dispoziție toți caii, pe care poșta din Giurgiu îi ținea adunați în ogradă, în care trăiau în plin aer. S'au strâns 24, dar de ei n'au profitat decât două trăsuri...

Caii sunt de o măsură mică, subțiri și nu de rasă. Au o iuțeală și o putere neobișnuită. Surugii hăulind pe înaltele lor șei de lemn, poartă încrucișate funiile ce le servesc de hățuri și urlă și gesticulează ca niște apucați, care împing în galop ceata de cai aprigi, jumătate nedomesticiți, înhămați la o singură trăsură".

Din anul 1795 înainte, poșta este concesionată la diferite persoane numite otcupcii, rămânând, însă, tot instituție de stat. Contractele respective trebuiau negreșit ratificate și de Obștească Adunare (Camera am putea spune; Senatul a fost înființat de Domnitorul Cuza. sub numele de Corp Fondarator).

In buget, se prevăd sume de bani pentru îmbunătățiri. De ex. în 1832, în bugetul Munteniei, 947.418 piaștrii (350.544,60 lei); iar în al Moldovei 633.600 piaștrii (231.432 lei).

Adevărata normalizare și organizare a poștei începe, însă dela 1851 când se instalează pentru prima oară, o direcțiune a poștelor la București și când în Moldova, se înființează serviciul de diligențe. Postul de director este ocupat de Ciucerul Mihail Pencovici.

In fine, la 1864 se legiferează organizarea poștei pe baza monopolului de stat și odată cu aceasta, se desființează birourile poștale străine —austriace și rusești—ce mai existau în Principatele Române. Și pentrucă nu aveam specialiști, s'a făcut apel la Elveția, care ne-a trimis, pentru un an, pe Paul Jeanrenaud, director poștal din Neuchatel, Edmond Höhn, secretar general al poștelor și Karl Schneider, controlor poștal.

In 1880, 1892 și 1917 s'au făcut modificări. Asupra lor nu dăm indicațiuni, deoarece astăzi se aplică legea pentru creerea Regiei Autonome a P, T. T. din 3 August 1929, cu modificările din 1934, când se transformă în Direcțiune Generală.

Potrivit acestei legi, serviciile publice de poștă, telegraf și telefon se încredințează unei direcțiuni generale, de-

Continuarea în pagina 4-a

*) Extras dintr'un manual de Economie Politică al d-lui profesor Gh. D. Țicăloiu, aflat sub tipar și care va apărea în curând.

1) Putem cerceta în acest sens și „O călătorie dela București la Iași înainte de 1848, de Ghika".

Călătorii colective la **Băile Cehoslovace**
Karlsbad, Franzensbad, Marienbad, etc. și la **Viena**
numai cu WAGONS-LITS|COOK
Plecarea irevocabilă din Cernăuți la 4 August crt.
Inapoieri periodice. Inscrieri imediat la
Wagons-Lits/Cook IAȘI P. Unirei 1

Fiți atenți! Nu uitați!
Ziarul „Opinia" oferă o nouă și bogată serie de
Mari premii gratuite
cu numeroase și importante câștiguri în numerar
Detașați zilnic bonurile de premii din seria 62-a
Fiți atenți! Nu uitați!

4 August - 2 Sept. 1935
Cu ziarul
Czernowitzer Allge m. Zeitung
LA **KARLSBAD**
Franzensbad, Marienbad,
Ioachimsthal și Pistian
Plecarea din Cernăuți la 4 August orele 8 ½ dim.
Voiaj cu tren rapid special, fără întrerupere și transbordare în 25 ore la destinație.
Cl. III 3500, cl. II 4650 tour-retour
Călătoria dus (tour) preț potrivit mai mic
28 zile cura inclusivă Lei 12.000
Inf. și inscrieri la S. PERITZ, Lăpușneanu 28

Liceul „Alex. cel Bun"
Curs de preparație, aprobat de Minister, pentru ***corigențe, admiteri în cl. I și V-a*** și ***examene particulare,*** organizat de un grup de profesori de liceu.
Inscrieri și informații în localul școalei între orele 9—12 ***până la 1 August.***

„LA WALDMAN"
Str. Anastasie Panu 35 colț vis-a-vis de Hală
Magasin special cu Lână și Bumbace
Vinde eftin toate articolele de mercerie

Spitalul de boli mintale și nervoase Socola Iași
PUBLICAȚIE
Se aduce la cunoștința generală că în ziua de 16 August 1935, se vor ține în cancelaria spitalului Socola din com. Bucium jud. Iași, următoarele licitații pentru aprovizionarea Spitalului Socola cu:
1. Lapte de vacă pe timp de un an, cantitatea lunară circa 10.000 kgr., licitație prin bună invoială, la ora 9 d.m.
2. Pâine pe timp de un an, cantitatea lunară circa 20.000 kgr., licitație publică la ora 10 d.m.
3. Făină de porumb pe timp de un an, cantitatea lunară circa 8.000 kgr., licitație publică la ore 11 dim.
Licitațiile se vor ține în conformitate cu art. 88—110 din L. C. P. reg. O. C. L. și normele publicate in Monitorul Oficial No. 127 din 4 Iunie 1931.
Ofertanții vor depune pe lângă ofertă și o garanție de 5% din valoarea furniturei oferite iar oferta se va face numai în conf. cu caietul de sarcini, care poate fi văzut în fiecare zi de lucru la cancelaria spitalului Socola Iași, între 8—13.
Medic Primar Director
Dr. Balif
No. 05187 23 Jul. 1935.

DOCTOR
SOLO SCHREIFEL
Specialist
BOLI DE PIELE
Venerice, syfilis
Diathermie
Raze Ultra Violete
consultații și tratamente
8—10 dim. și 2—9 seara
Duminica între 8—1 dim.
Str. Anastasie Panu 70
(vis-a-vis de Palatul Administrativ)

Preschimbați bonurile

AMPLIFICATOARE de RADIO
pentru localuri și grădini publice
livrează cu prețurile și în condițiunile
cele mai avantajoase
RADIO-RECORD
Str. Lăpușneanu No. 27 Iași
RADIO SERVICE

Grădina și sala Cinema ***SIDOLI***
Astăzi dela orele 3 jum.
Crucea și Spada
O realizare strălucită cu celebrul cântăreț mexican
JOSE MOYCA
Al doilea film
Parada stelelor 1935
Revistă cumuzică, last și decoruri ce întrec imaginația.
Complectare: Jurnal sonor Fox

IMPOTENȚA
(Bărbații neputincioși)
Sănătoși de vârstă, exe sau boală la orice vârstă se vindecă repede prin ungere cu preparatul lichid
„Buwegen"
Invenția senzațională a laboratorului Pfhorzheim, Germania, experimentat de Prof. Dr. Georg. Luda, Berlin Lei 380 flaconul la farmacii și druguerii.
Literatură sub discrețiune trimite contra 7 lei mărci „Buwegen" Str. Vicențiu Babeș 2, (prin strada Isvor) București.

Pentru cei slăbiți de muncă și boală
SĂNĂTATE VIGOARE

PRIN VINUL TONIC
Farmacia Dr. Bercanu Piața Hotel Traian
Vitamine fosfor, calciu, fer, cola

Dr. M. Segal
Fost asistent la clinicile Prof. Dr. Grossmann și Dr. Halle din Berlin
Boli și Operațiuni de Nas, Gât și Urechi
ELECTROTERAPIE
Băi de lumină pt. cap și gât
Iași, Ștefan cel Mare 68
(casele Daniel)
Consult 8-10 a. m. și 3-7 p. m.
Telefon 560

DOCTORUL
OVIDIU CORDESCU
specialist în
Nas, gât și urechi
s'a mutat și consultă zilnic între orele 4—7 p. m.
Str. I. G. Duca (Muzeelor 32)

Prefectura Județului Iași
PUBLICAȚIE No. 12172 bis 1935 Iulie 19

Se aduce la cunoștința celor interesați, că în ziua de 31 Iulie 1935, orele 12, se va ține în localul Prefecturii de județ, situată în str. Palat Iași, licitațiune publică cu oferte închise și sigilate pentru procurarea a 266 stâlpi de telefon necesari refacerei liniilor telefonice din județul Iași pe 1935 | 1936 valoare lei 46.550.

Licitația se va ține în conformitate cu art. 88—110 inclusiv legea contabilității publice, reg. Of. central de licitații și normele publicate în „Monitorul Oficial" No. 127 din 4 Iunie 1931.

Toate persoanele, cari vor lua parte la licitație, vor depune pe lângă ofertă și o garanție de 5% din valoarea furniturii oferită, iar oferta se va face numai în conformitate cu caietele de sarcini, cari pot fi văzute în fiecare zi dela ora 11—12 a. m. în localul Prefecturii din str. Palat.

Prefect, T. ZIPA
Șeful Serviciului financiar
Indescifrabil

O nouă grădină publică în localitate
Proectul d-lui primar Osvald Racoviță

Intre diversele planuri de reorganizare și înfrumusețare a orașului în vederea „Lunei Iașilor", s'a mai adăogat încă o propunere făcută d-lui primar Osvald Racoviță.

Este vorba de grădina ce se află lângă clădirea fostului consulat rusesc.

Cu puțini bani, această grădină, ar putea deveni un loc de adevărată recreație pentru ieșeni, în plin centrul orașului.

D. primar Osvald Racoviță a acceptat propunerea, dar a cerut răgaz o săptămână, pentruca în timpul acesta, să ceară și aprobarea d-lui Ostrovschi, ministrul Rusiei la București. Se crede că se va obține ușor aprobarea, intrucât d. Ostrowski s'a exprimat acum câtva timp, că va renunța la localul actual al vechei legații, deoarece cheltuelile de restaurație a clădirii ar fi prea mari.

Pe lângă alte lucrări de înfrumusețare a grădinii Copou, s'a decis a se face câteva porți noui, pentru ca publicul să nu mai fie nevoit a străbate sute de metri pentru a intra pe poarta principală. Deasemeni s'au mai pus numeroase bănci în nouile alei, aranjate din inițiativa d lui ajutor de primar Jenică Popovici.

Vif.

Și vizitatorii dela Varatec
se plâng de scumpete și specula

Primim:

Scumpirea vieții a devenit insuportabilă pentru marea majoritate a populației.

Legile și dispozițiile absurde au scumpit viața cu cel puțin 50 la sută. Specula și batjocura au atins însă culmea în stațiunile balneare și climaterice, unde vizitatorii sunt jăcmăniți ca în codru, fără ca autoritățile să ia vreo măsură.

Iată un caz din cele mai elocvente: M-rea Varatec este o localitate, unde viața era accesibilă și celor cari nu sunt miniștri, sau traficanți de orice marfă.

In anii trecuți, se vindeau puii de ex. cu 20—25 lei perechea, oul cu 70—80 bani, fructele și zarzavaturile cu prețuri cu care le puteau cumpăra și cei cu venituri mai modeste. Astăzi însă prețurile sunt mai scumpe ca la Iași: 35—45 lei pui, 1,20—1,40 lei ou, 1,50 lei ardeiul ș. a. m. d.

Dar specula cu adevărat revoltătoare, este acea cu pânea. In localitate există o brutărie dela care se aprovizionează și localitățile dinprejur ca și M-rea Agapia. Dat fiind faptul că aici cheltuelile de fabricație, lemne, lucrători, chirie, etc., sunt mai mici ca în oricare oraș, ar urma ca pânea să fie mai ieftină. Dar aici pâinea de un kg. cântărește 750 (șaptesute cincizeci) grame și se vinde cu 8 lei.

Până acum vreo săptămână se vindea cu 7 lei, dar înmulțindu-se consumatorii, s'a vândut câtva timp cu 7 și 8 lei, după caz și după clienți; iar acum toată lumea o plătește 8 lei. Și doar există și aici autorități: șef de post, un primar, ba și pretorul dela Tg. Neamț se plimbă des pe aici.

Credeți că are cineva grija să cercetase lucrurile acestea? Ba unii din aceste distinse personagii, atunci când li s'a atras atenția că e inadmisibil ca o pâne de un kgr. să cântărească 750 gr. au sfătuit pe vizitatori să se mulțumească cu această situație, căci altfel brutarul amenință că nu fabrică pâne.

Rugăm pe dl. Prefect Mrejeru, care e un om cinstit să dispară ca subalternii d-sale să fie mai vigilenți, pentruca speculanții abuzivi, să fie aduși la realitate.

I. SAVINESCU

După incendiu
Piața Sf. Spiridon va fi refăcută
după un plan sistematic
Dar deocamdată va servi, probabil, la organizarea „Lunei Iașilor"

In cursul dimineței de ieri d. O. Racoviță primarul Iașului și d-nii ajutori de primar Pascu Stanciu și J. Popovici, s'au deplasat în piața Sft. Spiridon, pentru a constata situațiunea în urma incendiului.

Primarul a luat contact cu comercianții sinistrați, promițându-le sprijinul.

Negustorii cari au mai rămas cu ceva mărfuri și bani, s'au instalat provizoriu pe maidanul din dosul pieței, pentru a-și câștiga existența; mare parte din ei fiind oameni nevoiași și cu familii grele.

După terminarea cercetărilor poliției, primăria va dispune curățirea terenului.

Autorizațiuni noi primăria nu va mai elibera comercianților, pentru piața S.t. Spiridon, întrucât există un plan al primăriei de a se face o piață sistematică.

D. aj. de primar Popovici ne spune că se vor face prăvălii zidite, pentruca piața să aibă un aspect occidental.

Până la refacerea pieței, comercianții vor fi plasați în piața Halei și Nicolina.

Eri primăria a făcut somațiuni comercianților cari au rămas cu prăvăliile nedistruse de incendiu, de a se muta, în vederea sistematizării pieței.

Faptul a provocat nemulțumiri în rândurile negustorilor, cari au hotărât o serie de intervențiuni pentru a fi lăsați la comerțul lor,

Comercianții în frunte cu d. C. Pavli s'au prezentat la Camera de Comerț, și la primărie unde au avut convorbiri cu conducătorii instituțiilor, solicitând să fie tolerați în locurile în care se află, și unde și-au creiat vad de zeci de ani.

După cât aflăm, primăriai ar fi hotărâtă să curețe în mod radical terenul în scopul de a organiza acolo o parte din expoziția „lunei Iașilor"; — piața urmând a fi amenajată, deabia după închiderea expoziției.

Primăria va avea însă de furcă cu comercianții, cari sunt hotărâți să se opue cerând amenajarea urgentă a pieței.

DESSMOND

Interpretul principal al marelor
filme „Rapt" și „Golgotha"
este fiul unui modest comerciant din Herța-Dorohoi

Cunoscutul artist de cinema Luca Gridoux, este fiul unui modest comerciant cu numele de M. H. Grinberg din Herța, județ. Dorohoi. Născut la Herța, Luca Gridoux a făcut liceul la Dorohoi. Având o mare aplicație spre teatru, urmează dramatica și obține diploma cu un strălucit succes.

Apoi a plecat la Paris. Ajutat fiind de dl. Aristide Blank, studiază la Vieux Colombier și este angajat, după un scurt timp, să joace sub direcțiunea lui Pitoeff și Charle Dullin și apoi sub Gaston Bati, obținând pretutindeni mari succese.

Mai târziu este angajat la o casă de filme franceze unde turnează câteva filme de mare succes.

Pentru a ilustra personalitatea marelui actor, redăm câteva pasagii din interwievul acordat domnului J ien—j— London publicat luna trecută în revista „C ne Comoedia" din Paris.

—„Două mari filme, Rapt și Golgotha au fost deajuns lui Luca Gridoux pentru a afirma personalitatea sa. Actor capabil de a incarna personagiile cele mai complexe și a le reda publicului așa cum autorul le-a simțit, Luca Gridoux face parte din acea falangă de artiști care creează interpretând și a căror grijă principală este de a servi opera care o interpretează".

Inainte de a aborda marile creațiuni cinematografice, el și-a făurit cariera cu numeroase succese teatrale.

Ca fiu al României și în semn de omagiu pentru arta noastră, Lucas Gridoux a introdus și a executat în piesa „Prise", cunoscutul dans național „Banul mărăcine", care a fost admirat și mult aplaudat de francezi.

S. SANDY

Numai cu DALIN evitați durerile menstruale

O inspecție
la Calarași (Basarabia)

Călărași Bas. fiind un centru comercial care trebue cultivat, mai toate autoritățile superioare se întrec în a inspecta și da tune îndrumări Serviciilor din oraș pentru înflorirea comerțului în pragul campaniei de export.

Ieri dl. Inspector Go cu de la Direcția Societății de Telefoane București, a sosit cu trenul de dim. și în mod inopinat a făcut o inspecție oficiului Telefonic local. După ce a făcut o cercetare amănunțită rămânând pe deplin mulțumit, a luat contact cu Abonații, 20 la număr, ce sunt printre primii comercianți, cât și cu publicul care are dese convorbiri cu oficiul și pretutindeni a constatat o deplină mulțumire de cum sunt serviți.

De remarcat este că oficiul local a primit și adrese de mulțumire din partea Prefecturei și Autorităților superioare de modul corect cu care sunt serviți, mulțumire ce se resfrânge asupra Soc. de Telefoane care știe să-și aleagă conducătorii din provincie.

CORESP.

Au fost prinși ambii hoți
care au comis furtul dela depozitul de bere „Azuga"

Biroul judiciar al poliției ieșene a elucidat pe deplin furtul comis la d. O. Fadelman din str. Elena Doamna, proprietarul depozitului de bere „Azuga".

Cum au procedat hoții

Răufăcătorii au fost doi: Gheorghe Boaru din Huși și Ion Rotaru din Cristești-Botoșani.

Boaru era în serviciul d-lui Fadelman; celălalt e un prieten al prmului.

Ei s'au sfătuit de cu ziuă ca la noapte să-l prade pe d. Fadelman. In timpul nopții, unul din ei a stat de pândă și celălalt a operat cu o n drăzneală nemaipomenită a scos cheile de sub salteaua negustorului. Apoi au discutat un sertar de unde au scos suma de 67 mii lei.

Cum au fost prinși

A doua zi, d. Fedelman a constatat că a fost prădat și totodată a constatat că a dispărut Gh. Boaru din serviciul d-sale.

Chiar a doua zi Boaru a fost arestat la Huși și trimis la Iași.

Anchetat la poliția ieșană, Boaru a mărturisit că a lucrat cu Rotaru și a precizat că acesta se află la Cristești (jud. Botoșani).

D, comisar Ciuceanu s'a deplasat la Cristești și a arestat pe Rataru. Asupra lui s'a găsit o mare parte din suma furată.

AD.

x Dr. Brener *specialist, mamoș,* boli de femei, *Cons* 2—8 d. m. în str. Banu.

Poșta în țara noastră
(Continuarea din pag. 1-a)

numită „Direcția generală a Poștelor, Telegrafelor și Telefoanelor", sau prescurtat P. T. T. Ea nu plătește nici un fel de impozite sau taxe, nici la stat și nici la județ sau comună.

Activitatea organelor P. T. T. este pusă sub controlul Ministerului Lucrărilor Publice și Comunicațiilor.

Astăzi, Direcțiunea Generală P. T. T. este condusă de un director general, numit prin decret regal. Acesta este ajutat de un subdirector general, de directorii din administrația centrală și de directorii din administrația regională.

•

Dăm și unele date statistice pentru a ne face o idee de activitatea poștei în Țara noastră.

La un teritoriu de 294.500 km.p., cu o populație de 18.044,755 locuitori avem;

a) Oficii poștale... cca. 6.518, adică un oficiu la o suprafață de aprox. 4618 km.p. și un număr de 2825 locuitori.

b) Numărul debitelor, care vând timbre poștale cca. 11.537;

c) Cutii de scrisori cca. 400, adică o cutie la o suprafață de 37 km. p. și la un număr de 2265 de locuitori;

d) Vagoane C. F. pentru corespondență cca. 351;

e) Corespondență transmisă anual cca. 350 milioane bucăți, adică aprox. 19 scrisori de fiecare locuitor;

f) Mandate transmise anual cca. 4.500.000 cu o valoare de aprox. 7 miliarde lei;

g) Timbre poștale vândute anual cca. 250.000.000 cu o valoare de aprox. 700.000.000 lei.

Trebue să menționăm, că o parte din corespondență (un număr redus) se transmite și cu ajutorul vaselor românești ale N. F. R. și S. M. R. precum și prin aviația noastră civilă.

«CODIN» — romanul bunului PANAIT ISTRATI — anunțează de trei săptămâni librăria românească. Aceasta în plin sezon mort...

Așa frumos cum este tipărit și așa mult cum este citit, «CODIN» înseamnă o sărbătoare — dar o sărbătoare postumă, dela care lipsește tocmai cel care ne-a prilejuit-o: PANAIT ISTRATI.

Colecția «Akademos» pornește pe drumul succesului, cu pași siguri, călăuziți de dincolo de mormânt, de cel mai mare povestitor român al veacului XX.

«ANCHETA» — Târgoviște

Bronzat prin NIVEA
CREMA sau ULEIUL

Ambele contribuie la bronzarea pielei, micşorând pericolul arsurilor solare. – Culoarea Dv. rumenă va fi admirată. Nu faceţi însă niciodată baia de soare fiind corpul ud, ci întotdeauna masaţi-vă cu "NIVEA"

Crema Nivea şi Uleiul Nivea nu se pot înlocui şi nici imita, căci numai ele conţin "Eucerita"

CREMA NIVEA
cutii: Lei 16.—, 34.—, 72.—, tuburi Lei 30.—, 45.— / ULEIUL NIVEA: flaconul Lei 55.—, 85.—

Coloniile de Vară
ale Soc. „Spiru Haret"

Colonia şcolară „Spiru Haret" aduce la cunoştinţa coloniştilor înscrişi pentru Mangalia şi Agigea, că plecarea se face în ziua de 2 August ora 3 p. m.

Coloniştii vor trebui să fie prezenţi în gară cu o oră înainte, având echipamentul necesar şi hrana pe o zi.

Acei cari pleacă la Şanţuri se vor prezenta în aceiaş zi la ora 5 p. m. plecarea urmând a fi la ora 6,10 p. m.

D. dr. Cădere medicul şef al municipiului, a făcut toate sacrificiile pentruca această colonie să plece în condiţiunile cele mai favorabile.

Apel către comercianţii şi industriaşii din Iaşi

Cunoaşteţi focul năpraznic care a distrus, în noaptea de Duminică, averea a zeci de mici comercianţi din Piaţa Sft. Spiridon.

Cunoaşteţi şi sărăcia în care se zbăteau aceşti necăjiţi colegi ai noştri înainte de incendiu şi, vă închipuiţi mai cu seamă, sărăcia complectă în care au fost aruncaţi acuma.

Nu ne este permis, nouă, celora ce mai avem putinţă să ajutăm, să lăsăm aceşti oameni cu neveste şi copii, în voia întâmplărei, după cum nu ne este permis să-i deplângem, fără a-i ajuta.

Asociaţia Comercianţilor şi Ind. din Iaşi a hotărât în mod spontan luarea iniţiativei acestui ajutor.

Comisiuni formate în grabă, vă vor vizita.

Nu refuzaţi şi nu lăsaţi să plece aceste comisiuni cu mâna goală.

Ştim că e greu pentru orice negustor a contribui băneşte în ziua de azi.

Nu putem însă stărui îndestul, ca de data aceasta să faceţi sforţări pentru a uşura imediat sărăcia celor incendiaţi rămaşi pe drumuri.

In numele Asociaţiei Comercianţilor şi Industr. din Iaşi, Senator *N. Gheorghiadi*

Moldova se mişcă !...

Mitropolitul Nicodem va avea o audienţă la suveran şi va expune nevoile provinciei ~ Acţiunea pentru ridicarea Iaşului - Proectele înaltului prelat

Norodul credincios al Iaşului a trăit momente de înălţare sufletească cu prilejul vizitelor făcute Duminică de I. P. S. Mitropolit Nicodem, bisericilor parohiale.

Norodul se îngrămădea spre strana chiriarhească şi sărută mâna chiriarhului.

Pretutindeni Inaltul Prelat a fost primit cu dragoste şi însufleţire.

Moldova se mişcă!..

După vizitele din oraş, I. P. S. Mitropolit Nicodem s'a retras în palatul de reşedinţă, unde a lucrat şi a primit audienţe.

Il găsim pe chiriarh preocupat cu treburile eparhiei. Părintele dr. C. Nonea îi prezintă un voluminos dosar şi I. P. S. Mitropolit îl consultă cu atenţie.

Apoi putem vorbi şi noi cu Inaltul Prelat.

— *„Ce credeţi, Inalt Prea Sfinte, despre acţiunile pentru ridicarea Iaşului, pornită de „Amicii Universităţii"* ?

— „Lăudabilă acţiune", — spune Inaltul Prelat. Şi fără îndoială că va avea sorţi de izbândă, deoarece este animată de spiritul moldovenesc care totdeauna a ştiut să se remarce numai în acţiuni de bine. Cu atât mai mult cred în izbândă, cu cât în îndemnul M. S. Regelui: „Mişcaţi-vă", văd o semnificaţie: aceia a dragostei regale pentru oraşul nostru. Şi pare-se că norodul Moldovei a răspuns la acest îndemn. Se simte o însufleţire, o înseninare, un răsărit: *Moldova se mişcă*...

Confirmarea acestui avânt moldovenesc o vom avea cât de curând, când Moldova va fi chemată să răspundă la apelul Iaşului prin listele de subscripţie pentru strângerea fondurilor ce vor fi întrebuinţate la refacerea şi repararea monumentelor istorice".

Mitropolitul se va prezinta Regelui

In legătură cu audienţa dela palatul regal a d-lui Tănăsescu, Racoviţă şi Trancu Iaşi, — I. P. S. Mitropolit Nicodem ne spune, că a regretat mult că n'a putut lua parte, deoarece ziua audienţii a coincis cu solemnitatea dării pe seamă a „Vetrei Mânăstirei Neamţu".

Sântem însă informaţi, că *chiriarhul Moldovei va fi primit în curând în audienţă de Suveran, cu care prilej Inaltul Prelat va face o documentată expunere asupra nevoilor Iaşului şi Moldovei.*

I. P. S. Mitropolit Nicodem ne declară apoi că lucrările de reparaţie a Mitropoliei Vechi sânt pe sfârşite.

Apoi, va începe repararea Catadralei Metropolitane.

— „Mitropolia n'a fost reparată dela construirea ei, astfel că acum necesită unele îngrijiri". Cu toate că I. P. S. Mitropolit Nicodem n'a făcut această remarcă, o facem noi: aceste lucrări se fac din fondurile personale ale Inalt Prea Sfinţiei Sale.

Biblioteci populare

In convorbirea pe care am avut-o cu I. P. S. Mitropolit Nicodem, am mai aflat că Inaltul Prelat are un plan frumos, care priveşte culturalizarea norodului. In ultimul timp, poporul cunoaşte frământări şi manifestări ce contrazic dogma creştină. Ură, crime, sinucideri, etc., patimi străine de paşnicul nostru popor au început a se infiltra în pătura de jos.

Pentru stăvilirea acestor rele, I. P. S. Mitropolit Nicodem crede că ar fi necesară o acţiune de moralizare.

In acest scop se va înfiinţa pe lângă fiecare parohie câte o bibliotecă populară, unde norodul credincios în orele libere să găsească hrana sufletească, citind cărţi cu caracter moral-religios şi ascultând cuvântul preotului. O mare însemnătate vor avea şezătorile de pe lângă bisericile parohiale.

Deaceia se impune ajutorarea acestor locaşe.

O vizită la Cernăuţi

După cum se ştie, prin moartea Mitropolitului Nectarie, eparhia Bucovinei a rămas vacantă.

I. P. S. Mitropolit Nicodem a fost însărcinat de patriarhie să conducă eparhia Cernăuţilor.

Chiriarhul Moldovei ne spune că va face o vizită canonică în Bucovina, cu care prilej va sta câteva zile în Cernăuţi, unde va lucra împreună cu episcopul Ipolit.

I. P. S. Mitropolitului Nicodem i se pregăteşte o primire deosebită. La reşedinţa metropolitană dela Cernăuţi se fac pregătiri în acest scop.

La această primire va lua parte şi Universitatea din Cernăuţi, deoarece I. P. S. Mitropolit a fost proclamat cu 10 ani în urmă „doctor honoris causa" al acestui institut de înaltă cultură.

Cu prilejul vizitei metropolitane dela Cernăuţi, va avea loc la Universitate o recepţie în onoarea Mitropolitului Moldovei.

In după amiaza zilei de ieri, I. P. S. Mitropolit Nicodem a părăsit Iaşul, plecând din nou la Mânăstirea Neamţu unde chiriarhul lucrează cu râvnă pentru binele eparhiei

GRIGORE SPIRU

Generalul C. Dumitrescu

pus în libertate
S'a casat sentinţa de condamnare

Consiliul superior de revizie s'a pronunţat ieri în recursul generalului Dumitrescu şi al coloneilor Crivăţ şi Leţu.

In ce priveşte pe d. general C. Dumitrescu, sentinţa a fost casată fără trimitere pentru faptele infamante (provocare de sustragere de bani publici) ci a fost casată cu trimitere pentru vina de abuz de putere (întrebuinţare de soldaţi la lucrări personale).

In ce priveşte pe coloneii Crivăţ şi Creţu, sentinţa a fost casată cu trimitere. Procesul se va judeca din nou la consiliul de Război din Braşov.

D. general Dumitrescu şi cei doui colonel, au fost eliberaţi aseară dela închisoarea Jilava.

Reorganizarea orfelinatului evreesc

Orfelinatul din str. Mârzescu va rămâne numai pentru fetiţe

La orfelinatu israelit va avea loc în astă seară o şedinţă interesantă.

Comitetul va prezinta delegaţiei comunităţii israelite un expozeu asupra situaţiei financiare a orfelinatului.

Chestia prezintă o mare însemnătate pentru viitorul orfelinatului.

Urmează să înceapă reorganizarea instituţiei în conformitate cu vederile exprimate de planul comunităţii.

E vorba de triarea orfanilor. Vor fi eliminaţi acei care [illegible] pilăriei şi care îşi pot câştiga prin muncă pânea de toate zilele.

Orfelinatul urmează să rămâie esclusiv pentru fetiţe,— de oare ce pentru băeţi Iaşul posedă o instituţie exemplară în orfelinatul Neuschotz.

De altfel d. dr. Solomovici, prezidentul comunităţii, care e exponentul acestor propuneri, va convoca curînd plenul comunităţii, care va lua hotăriri definitive. DAN

x Contra durerilor musculare, articulare, sciatice de natură reumatică sau gutoasă, întrebuinţaţi **Frantzbrandwein Mentoformic Dr. Ratianu** aprobat de Consiliul sanitar Superior. Alină durerile redând buna dispoziţie. Depozit Farmacia Dr. Ratianu Iaşi, Cuza Vodă 48.

Grădina POMUL VERDE
Astăzi Marţi 30 Iulie
Debutul marelui MIHALESCO

Ultimul Dans

Complicaţiile cazului Mirto
Duel între avocaţi

Se ştie că în legătură cu cazul Mirto, d. av. I. Vlădescu, a demisionat din consiliul baroului de Ilfov, simţindu-se jignit de o scrisoare a d-lui N. Oprea, partizan al d-lui Mirto.

D. Vlădescu a provocat la duel pe d. Oprea, constituindu-şi martori pe d-nii Cezar Simionescu şi Grigorian.

D. Oprea şi-a ales martori pe d-nii av. Papiniu şi Virgil Soare.

Martorii întâlnindu-se ieri şi necăzând de acord, au decis alegerea unui supra arbitru. A fost desemnat ca supra arbitru d. general Zizi Cantacuzino-Grănicerul.

Lucrări edilitare
la Tg. Frumos

Tg. Frumos. — Se găseau destui cetăţeni care să critice primăria Tg. Frumos, pe motiv de inactivitate. D. av. I. Manoliu harnicul primar, devotat intereselor târgului, dădea mereu asigurări că va lucra intens îndată ce va obţine fondurile trebuitoare. Şi s'a ţinut de cuvânt.

Astfel, se lucrează la reconstruirea trotuarului care trece pe podul de peste pârâuaşul în anii trecuţi. Deasemenea se repară şi se complectează conducta de apă, lumina, serviciul de ecarisaj etc. O însemnată lucrare edilitară este adâncirea albiei şi rectificarea cursului pârâului, pentru evitarea revărsărilor.

Cunoscând tenacitatea şi rectitudinea d-lui prima I. Manoliu, nu ne îndoim că toate lucrările proectate vor fi duse la bun sfârşit, pentru binele populaţiei care-i va rămâne recunoscătoare. *Calmet*

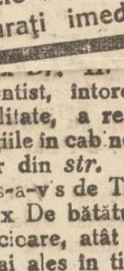

Nu vă faceţi gânduri negre !!

Bărbaţi şi femei, cari mai aveţi încredere în voi, nu vă lăsaţi influenţaţi de manifestările de impotenţă, produse asupra voastră de excese, boale sau de vârstă. Vă puteţi recăpăta puterea şi vigoarea în mod practic şi inofensiv, fără pilule, droguri sau aparate costisitoare, graţie produsului vegetal cu vitamine concentrate,

STIMULENT B

care se vinde la dep. ARCO, Bucureşti, Cal. Călăraşilor 91. (Tel. 4.49.36).

1 flacon 120 lei, 2 flac. 220 lei.

O simplă încercare vă va convinge despre eficacitatea acestui produs miraculos, a cărui literatură vi-o trimitem contra mărci postale.

Nevralgiile, durerile de cap, cele mai rebele, le înlăturaţi imediat cu Novalgin

Informaţiuni

x D. Iancu Botez, preşedintele Camerei de Comerţ, a vizitat ieri piaţa Sf. Spiridon. D-sa a fost de îndată înconjurat de sinistraţi, şi d. Botez şi-a însemnat daunele suferite de fiecare.

Pentru Joi d. Botez a convocat consiliul Camerei. Prezidentul are asigurarea că şi guvernul va acorda un important ajutor.

x Prinderea unui evadat. — Organele biroului judiciar al cheiurii locale, au făcut o captură interesantă.

A fost prins Mihalache Ciubotaru care fusese condamnat la 20 ani închisoare, pentru că împreună cu alţii a demontat linia la Bârnova în 1924.

Ciubotaru îşi ispăşea pedeapsa la Aiud, de unde a evadat zilele acestea.

Condamnatul a fost trimis sub pază la închisoare.

x *Terminându-se seria de premii No. 61, cetitorii sunt rugaţi a aduce bonurile spre preschimbare zilnic între 4—7 d. a.*

x In cerc intim familiar s'a serbat logodna d-nei Elena Antonovici dela societatea locală de telefoane, cu d. inginer Vasilescu din Bucureşti.

x Pierdut cheie americană dublă, la administraţia financiară dela palatul administrativ, în faţa debitului. Cel care a găsit cheia, e rugat s'o aducă la societatea de telefoane din str. Arcu.

x Copiii trimişi de Profilaxie în colonie la Budachi seria I, sosesc în Iaşi mâne Miercuri cimineaţă 31 Iulie. Părinţii sânt rugaţi a veni să-i ia din gară.

In seara aceleiaşi zile pleacă seria II-a. Toţi cei înscrişi prin dispensar, se vor găsi pe peron gata de plecare la ora 7 Miercuri seara.

x D. dr. Argentoianu, medicul despărţirii întâia, terminându-şi congediul de 15 zile, şi-a reluat ieri ocupaţiunile.

x Parchetul a trimis în judecată pe funcţionarul Rubin Avram din str. Blondelor 36.

Prin diferiţi misiţi, el a răspândit zvonul că are influenţă în anumite cercuri.

Un soldat dorind să se mute dintr'un regiment în altul i-a încredinţat 4500 lei, spre a-i face mutaţia.

Rubin Avram a încasat banii, dar n'a făcut nici o treabă. Reclamat, el a fost trimis în judecată pentru escrocherie.

x Funcţionarii particulari sunt înştiinţaţi că astăzi Marţi 30 crt. ora 9 seara are loc şedinţa de breaslă în localul Asociaţiei Funcţionarilor Particulari, str. Arcu nr. 1 (lângă cinema Phönix), când se vor lua hotărâri în interesul general al funcţionărimei.

Rubrica Sportivă

Turism

Excursia organizată de Macaby Hacoah, cu punctele principale, *masivul Ceahlău şi Cheile Bicazului*, s'a bucurat de un frumos succes. Au participat 27 persoane membrii şi prieteni ai asoc. Macaby-Hacoah.

Excursia s'a desfăşurat normal parcurgându-se următorul traseu: Iaşi-P. Neamţ, Răpciuni—ascensiunea Ceahlăului, Cheile Bicazului, Lacul Ghilcoş. Timpul s'a menţinut frumos în ambele zile, contribuind astfel în mare măsură la reuşita excursiei.

Deoarece, numeroşi amatori n'au putut fi satisfăcuţi, neiind suficiente locuri disponibile, secţia de turism a asoc. Macaby-Hacoah face cunoscut că organizează o a doua excursie cu acelaş itinerariu în zilele de 4 şi 5 August. Inscrierile se primesc zilnic dela 7—8 dim. şi seara la sediul Macaby din str. Mârzescu. Participanţii vor fi favorizaţi în ordinea inscrierii.

Durerea de dinţi dispare cu DALIN

TYP
Purgativ-Laxativ
Depurativ zilnic
curăţă şi desfundă
plăcut, uşor şi bine,
fără trudă şi dureri
Stomac, Burtă,
Intestine.

TYP NU SE VINDE CU BUCATA ŞI NUMAI ÎN CUTII ORIGINALE (VEZI CUTIA)

ULTIMA ORĂ

Un avion german de bombardament

a zburat fără autorizaţie deasupra României

El a fost somat să aterizeze

Bucureşti 30.— Un avion german de bombardament, fără autorizaţie, a fost observat zburând asupra Cernăuţilor.

Imediat a fost somat, prin radio, să ateriseze; — cu adaosul că, în caz contrar, va fi atacat de avioanele noastre de vânătoare.

Avionul german a aterisat pe aerodromul dela Cernăuţi. El era înarmat cu două mitraliere, cu aruncătoare de bombe şi avea aparate de fotografie cu care luase câteva vederi.

Aviatorii germani, în număr de trei, n'aveau actele în regulă şi mai cu seamă le lipsea permisul de zbor deasupra României. Ei au obiectat că avionul este... comercial (deşi înarmat); iar despre permisul de zbor, îl ceruseră şi nu le-a sosit la timp.

Avionul german a fost trimis în zbor la Bucureşti, fiind însoţit de două avioane româneşti. Aseară aparatele au aterizat la aerodromul Băneasa.

Cei trei aviatori germani sânt reţinuţi de autorităţi; iar astăzi se va stabili situaţia lor juridică.

Ancheta asupra incendiului din piaţa Sf. Spiridon

Provenienţa focului—Tărăbi improvizate pentru negustori

La comisia III-a poliţienească au continuat în tot cursul zilei de ieri cercetările cu privire la cauzele incendiului din piaţa Sf. Spiridon.

Au fost interogaţi negustorii din piaţă şi toţi aceia care au putut să dea vreo lămurire în legătură cu ocul.

Dosarul anchetei făcută de d. comisar şef Dimitriu, a fost înaintat d-lui Gr. Botez directorul chesturii.

D-sa împreună cu d. inspector Măcelaru vor continua cercetările.

Raportul comisiei a 3-a conchide că nu poate fi vorba de o mână criminală, deoarece nimeni n'avea interesul să dea foc compartimentelor din piaţă, ocupate de negustori neasiguraţi.

Sânt două ipoteze în privinţa provenienţiei focului: un scurt circuit elec ric, sau o lumânare uitată aprinsă în vreo gheretă.

•

Intr'o raită făcută azi dimineaţă în piaţă am constatat că ultimele rămăşiţe ale nenorocirii au fost ridicate de serviciul salubrităţii dela primărie.

Dl. J. Popovici, ajutor de primar, supraveghează personal.

Până într'o zi sau două, piaţa va fi curăţită şi se vor aşeza mese provizorii, unde precupeţii îşi vor desface marfa.

Aceasta, până la refacerea radicală a pieţii. M. A.

E vorba de o nouă abdicare

a ex-Kaiserului Wilhelm?

Paris 30.— Unele ziare află din Berlin ştirea următoare:

La ultima întrevedere dintre d. Hitler şi ex kronprinzul german, acesta a propus să se acorde fostului împarat o pensie viageră şi dreptul de a se stabili în Germania.

In schimb, Kaiserul se declară gata să semneze un nou act oficial de abdicare.

D. Hitler era gata să primească propunerea. Insă s'au împotrivit d-nii Goering şi Goebles.

Se afirmă totuşi că tratativele continuă pe această temă.

D-l Gr. Dimitrescu cere să fie audiat la parchet

D. Gr. Dimitrescu fost guvernator al Băncii Naţionale, a intentat eri acţiune publică contra escrocilor Nacht şi Vasilescu, constituindu-se parte civilă cu 1 leu.

D. Gr. Dimitrescu a cerut în scris judelui instructor să fie audiat în legătură cu această chestiune, spre a da lămuriri asupra împrejurărilor în care s'a aprobat viramentul sumelor dela Banca Comercială la Banca Românească.

ŞTIRI POLIŢIENEŞTI

O copilă de 13 ani

comite un furt la un avocat din Iaşi

— D. avocat Stroici din str. I. Creangă 63 a reclamat [illegible] etate de de 13 ani, furându-i lucruri casnice.

— Necunoscuţi au intrat în curtea şcolii No. 2-Palat şi au furat lingerie.

— A fost arestat V. Chiriac, care a dezertat dela regimentul 13 Infanterie din Iaşi.

— La spitalul Sf. Spiridon a primit îngrijiri femeia Lucreţia Butnaru, din cartierul P. Bogdan, care a fost lovită de Al. Aioanei din str. Asachi.

— Este cercetat la poliţie Solomon Mihalovici din Săveni-Dorohoi, găsit pe stradă cu o valiză în care avea o sumă de bani.

Cercetat de unde are bani se încurcă în răspunsuri.

REP

O nouă afacere de devize

în valoare de sute de milioane

Bucureşti 30.—Judecătorul de instrucţie a făcut ieri o descindere la domiciliul lui Axel Lohme şi a descoperit un document interesant.

E vorba de o foto-copie a unei petiţiuni pe care Soc. Melba o adresase Băncii Naţionale, şi în care se cerea transferul sumei de 30 milioane coroane cehe.

După cursul oficial, e vorba de 150 milioane lei; iar după cursul Bursei Negre, vre-o 249 milioane lei.

Pe foto-copie se observă clar şi rezoluţiunea de aprobare a transferului.

[illegible] o explicaţie de o nouă afacere formidabilă, în care ar fi amestecate persoane simandicoasa

Cercetările continuă.

La Banca Naţională

Ieri a avut loc o şedinţă a consiliului Băncii Naţionale, sub preşidenţia d-lui Teodorescu vice-guvernator.

S'a discutat despre reorganizarea serviciului de devize. E vorba să se facă şi o schimbare între funcţionarii acestui serviciu.

Cuponul în străinătate

Până la 1 Septembrie, Statul are de plătit cupoane, trebuind să transfere în valută forte, suma de peste 800 milioane lei.

Chestiunea este tratată în străinătate de d. subsecretar de stat Victor Bădulescu.

E vorba a se propune o amînare şi vînzarea redeventei de petrol pe 10 ani deacum înainte. Există însă dificultăţi.

O fetiţă de 12 ani într'o casă de toleranţă

Chişinău 30.— Cu prilejul raziei care s'a făcut eri în cartierul gării, agenţii poliţiei au găsit la o casă de toleranţă pe fetiţa Vera Grosu, în etate de 12 ani.

Fetiţa a fost internată în spital, întrucât suferă de o boală venerică.

AGRESIUNI

Şeful de post din com. Ciurea-Iaşi, a înaintat Legiunei de Jandarmi [illegible] Gheorghe, Ion, Const. Balan, Ştefan Vuza, Petre Airine, Ion Apredesei şi ser. instructor Sârbu.

Aceştia fiind beţi, au lovit cu cuţitele în cârciuma Neculai Cantemir, pe locuitorii Gheorghe şi Alexandru Popovici.

Victimele au fost transportate la spital.

Se cercetează.

*

La spitalul din Pd. Iloaie, a fost internat Dumitru Mazilu din serviciul d-lui B. Goldenberg.

Pe când se întorcea, cu trăsura d-lui B. Goldenberg, a fost oprit şi maltratat de săteanul Ilie Cauciuc şi fii acestuia Dumitru şi Vladimir. Ei au distrus complect trăsura. Agresorii au fost arestaţi. Se fac cercetări.

Pregătirile de război din Abisinia

Londra 30. — „Times" află că puternice detaşamente de trupe abisiniene se îndreaptă spre poziţiile de graniţă, în vederea unui eventual atac al trupelor italiene.

Situaţia este considerată ca foarte gravă.

Fraude la un oficiu postal

Orhei 30.— La agenţia poştală din com. Cinişeuţi, jud. Orhei, s'au descoperit fraude. Şeful agenţiei, [illegible] Alexandru Ureche, şi-ar fi însuşit suma de 64.000 lei.

D. procuror Nadrat a plecat la Cineşeuţi, pentru a conduce cercetările.

Mecanicii de locomotive ameninţă cu greva

Primejdie de a se întrerupe mersul trenurilor

Bucureşti 30.— In urma consfătuirei de Duminică a mecanicilor de locomotive, o delegaţie s'a prezintat ieri d-lui director general c. f. r.

Mecanicii au înştiinţat că, dacă până în 24 ore nu li se satisfac doleanţele, nici o locomotivă nu va mai pleca.

La greva mecanicilor se vor asocia fochiştii şi personalul de la depouri.

Termenul dat,— expiră astăzi la ora 12 din zi. Dacă până la această dată, conflictul nu se rezolvă, e primejdie ca toate trenurile să-şi suspende mersul.

Atentat criminal asupra unui tren accelerat

Piteşti 30.— La cantonul 69, lângă staţia Leordeni, 8 indivizi au blocat linia cu bare de fier, vroind să provoace deraerea unui tren accelerat care trebuia să treacă peste câteva minute.

Cantonierul Dinu Ilie a început să dea alarma. Banditiî l-au lovit cu cuţitele; apoi au disparut.

Cu un frumos curaj şi devotament, soţia cantonerului a deblocat linia, evitând o catastrofă.

Jandarmii sânt pe urmele banditiţilor.

Dispararea unei tinere fete

Bucureşti 30.— Elena Stan în etate de 16 ani, ucenică de croitorie, domiciliată în str. Cercului 16, a încercat să se sinucidă cu spirt denaturat.

Biata copilă fusese răpită de proxeneţi şi băgată într'o casă de prostituţie din str. Belvedere. Acolo a contractat o boală venerică. Ea a fugit dela bordel şi a încercat să-şi curme viaţa.

Comercianţi maltrataţi

şi jefuiţi lângă Zgurita (Soroca)

Soroca 30. — Un îndrăzneţ atac banditesc s'a comis aseară pe şoseaua Drochia-Zgurita.

Doi bandiţi mascaţi au atacat pe comercianţii A. Roitman din Bălţi şi H. Voldah şi Ş. Spilenberg din Zgurita.

Comercianţii opunând rezistenţă, au fost grav maltrataţi. Apoi banditii le-au luat suma de 40.000 lei pe care o aveau asupra lor.

Unul din bandiţi a putut fi arestat. El se numeşte Mihail Panait.

Un scandal delicat

Intr'un birou c. f. r. din Iaşi

Un scandal tragi-comic s'a produs în unul din birourile inspecţiei c. f. r. Iaşi.

In timp ce funcţionarii lucrau, au fost alarmaţi de o ceartă violentă ce se iscase între d-na Tighineanu, soţia şefului de gară dela Cucuteni, şi o domnişoară funcţionară.

D-na Tighineanu a aplicat o corecţie d-rei în chestie, sub motiv că i-ar fi îndepărtat soţul de căminul conjugal. Cazul se cercetează de autorităţi.

O ieşancă rănită

la explozia unui „Primus"

Un accident s'a întâmplat azi dimineaţă în str. Barbu Lăutaru.

D-na Elvira Păduraru din această stradă, voia să prepare un ceai la primus. La un moment dat, aparatul a făcut exploxie.

D-na Păduraru s'a ales cu serioase arsuri pe tot corpul.

A fost internată în spitalul israelit.

Kermesa ziariştilor

Sîmbătă 3 August, la Copou

In grădina „Copou" splendid decorată şi feeric luminată, va avea loc Sâmbătă 3 August a. c. Kermesa organizată de Sindicatul ziariştilor profesionişti din Iaşi.

S'au pregătit multiple distracţii pentru publicul vizitator, ca: bazar de păsări vii, o roată miraculoasă, tragere la tir, săgeata indiană, avion dansator de bombe, tir de lebede la bazin, masa în careuri, ruleta cu două tablouri, joc pe baloane, ploaie cu confeti, bazar japonez, etc. etc.

Ieşenii vor fi antrenaţi de excelenta muzică a regimentului 2 Transmisiuni, dirijată de d. sb. lt. M. Leifer.

In general se va petrece de minune la kermesa sindicatului ziariştilor.

Informaţii

x In urma unei adrese a rectoratului, d. ing. Ursescu-Galaţi a început lucrările pentru terminarea nouei aripi a Universităţii.

Pe şantier s'au adus însemnate cantităţi de materiale. Se crede că pînă la toamnă lucrările vor fi terminate.

Totodată au început şi unele reparaţii la laboratoriile din vechea clădire a Universităţii.

x *Turneu teatral.*— Actorii de sub conducerea cunoscutului comic Eanny Alexandrescu, după frumosul succes obţinut pe scena Ateneului din Tataraşi, au decis să facă un turneu, prin oraşele moldoveneşti.

Astfel Sâmbătă 3 August, vor juca la Ungheni, la „Casa Culturală C. F. R", piesa amuzantă „1 la 3 F".

Un ministru jefuit

la Cazinoul Constanţa

Dl. D. Iuca, subsecretar de stat la Interne, aflându-se la Constanţa, s'a dus şi la cazinoul de acolo. In timp ce d. Iuca se afla în cazinou, un pungaş s'a prezentat şoferului care aştepta cu automobilul ministerial afară, cerându-i pardesiul pentru d. Iuca.

Hoţul, un anume Radu Drăghici, a fugit cu pardesiul ministrului. Poliţia a reuşit însă să-l aresteze.

Conferinţa Micei Antante

Belgrad 30. — Conferinţa Micei Antante se întruneşte la Bled, în ziua de 29 August.

Cu o zi înainte va avea loc conferinţa Micei Antante a presei.

Comerciant arestat

Botoşani 30. — Din ordinul parchetului, cunoscutul comerciant Constantin Manolache a fost arestat deoarece în ultimul timp îşi maltrata groaznic familia.

Faptul a produs senzaţie în oraş, numitul fiind cunoscut în toate cercurile locale.

Prefectura Judeţului Iaşi
PUBLICAŢIE Nr. 13083
1935 Iulie 24

Se aduce la cunoştinţa celor interesaţi, că în ziua de 17 August ct. orele 12 a.m. se va ţine în localul Prefecturii de Judeţ, situată în str. Palat (Palatul Administrativ), licitaţie publică cu oferte închise şi sigilate pentru reparaţiunile necesare cantoanelor de pe şoseaua judeţeană Vânători-Bivolari-Ştefăneşti Km. 11+950; 18+850; 31+450; 37+850; 43+950 şi cantonul Bădărăi, lucrare în valoare de lei 34 000.

Licitaţia se va ţine în conf. cu art. 88—110 incl. din Legea Contabilităţei Publice, Reg. O. C.L. normelor publicate în M. O. No. 127 din 4 Iunie 1931.

ANUNŢ

Se aduce la cunoştinţa personalului C.FR. care au copii admişi pentru colonia de la Bugaz, că seria 2-a (fete) pleacă din gara Iaşi în seara zilei de 31 Iulie a. c. cu trenul personal 701/704 ora 21²⁰ pentru Bugaz la care se ataşează 2 vagoane speciale clasa 3-a.

Copii pregătiţi cu cele necesare şi hrană pentru 12 ore vor fi prezenţi în gară cu o oră înaintea plecărei trenului, aşteptând să fie îmbarcaţi de către personalul respectiv al C. F. R.

Directorul Policlinicei
O.A.P. C.F.R. Iaşi

PERDUT Buletinul Biroului Populaţiei Iaşi No. 50326 din 1933 pe numele Chirilă Petrea din str. Crucei 26.

Cine îl va găsi şi va uza de el şi nu-l va depune autorităţilor poliţieneşti va suferi consecinţele legei. Acest buletin se declară nul.

DOAMNĂ de bună condiţiune, etate 45 ani, caută post ca menajeră. Adresa la ziar „bună gospodină".

x *ORIUNDE PLECAŢI cereţi să vi se trimeată gazeta voastră favorită „Opinia". Abonamentul lunar 30 lei.*

x *Inainte de a pleca la băi nu uitaţi să vă abonaţi la "Opinia".*

x Dinţi albi şi sănătoşi şi gură parfumată se obţine întrebuinţând *Pasta, Praful şi Apa de gură Odomenthol* care împiedică caria dentară, distruge microbii vătămători dând dinţilor splendoarea cuvenită. Depozit Farmacia Dr Ratianu Cuza Vodă 48. Marcă

x Bolnavii de stomac, ficat, intestine, rinichi, îşi pot face cura la domiciliu cu ape minerale din Slănic.

Apă din toate isvoarele, zilnic proaspătă, găsiţi la Farmacia Epitropiei Sf. Spiridon din Iaşi str. I. C. Brătianu.

82 I. C. Bratianu cumpără AUR plătind cel mai bine.

Dr. Grig. M. Osipov-Sineşti
Chirurg al Spit. Sf. Spiridon
dă consultaţii zilnice între 11—1 şi 3—7
Dentistică — Ortodontie
Chirurgie dentară, maxilară şi facială
în strada Lăpuşneanu 29 (fostă locuinţa Dr. Cerchez)

Pentru sănătatea ochilor Dvs., adresaţi-vă numai magazinului de specialitate

Optica modernă ARGUS
IAŞI, —LAPUŞNEANU 43
vis-a-vis de Hotel Palace
CALITAŢI SUPERIOARE
PREŢURI MODERATE

La dureri reumatice, luaţi Noval

ARŞIŢA SOARELUI

PRODUCE
MIGRENE-AMEŢELI
NĂDUŞEALĂ
NEVRALGII-JUNGHIURI
TESTA
COMBATE şi VINDECĂ

AZI la ROXY 2 filme mari răsunătoare cu 12 şi 8 lei intr.
Văduva veselă
cu Maurice CHEVALIER şi Jeanette MACDONALD
Al doilea film Orgiile Romane
o realizare comică cu EDIE CANTOR
Complectare: Micky-Mouse şi jurnalul „PATHE.

DE VÂNZARE PRETUTINDENI
APA DE BREAZU
CONSTIPAŢIE CRONICĂ
1-2 PAHARE DIMINEAŢA PE NEMÂNCATE